

# Etat des risques naturels, miniers et technologiques

En application des articles L125-5 à 7 et R125-26 du code de l'environnement.

Référence : 170908-BRAZES

Mode EDITION\*\*\*

Réalisé par JULIEN COULON

Pour le compte de Cabinet Diag 66

Date de réalisation : 8 septembre 2017 (Valable 6 mois)

Selon les informations mises à disposition par arrêté préfectoral :

N° 2014283-0020 du 10 octobre 2014.

## REFERENCES DU BIEN

Adresse du bien

**Chemin de la Petite Gabarre - MAS PRO**

**66690 Sorède**

Vendeur

**BRAZES**

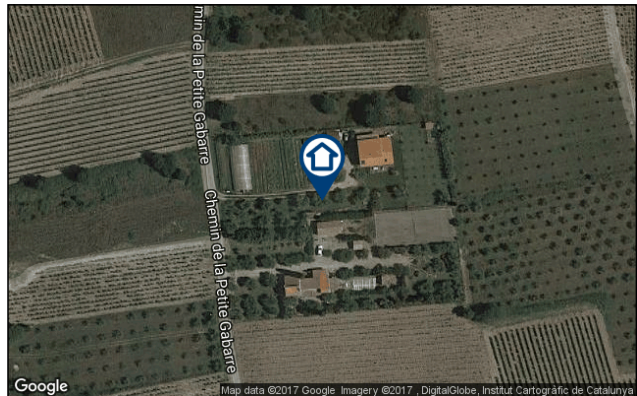

## SYNTHESE

Votre commune				Votre immeuble		
Type	Nature du risque	Etat de la procédure	Date	Concerné	Travaux	Réf.
PPRn	Inondation	approuvé	20/12/2010	non	non	p.3
PPRn	Mouvement de terrain	approuvé	20/12/2010	non	non	p.3
PPRn	Feu de forêt	approuvé	03/04/2007	non	non	p.4
<b>Zonage de sismicité : 3 - Modérée*</b>				<b>oui</b>	-	-
<b>Zonage du potentiel radon : Moyen à élevé**</b>				<b>oui</b>	-	-

\* Zonage sismique de la France d'après l'annexe des articles R563-1 à 8 du Code de l'Environnement modifiés par les Décrets n°2010-1254 et n°2010-1255 du 22 octobre 2010 ainsi que par l'Arrêté du 22 octobre 2010 (nouvelles règles de construction parasismique - EUROCODE 8).

\*\* Situation de l'immeuble au regard du zonage informatif de l'IRSN.

## SOMMAIRE

Synthèse.....	1
Imprimé officiel.....	2
Localisation sur cartographie des risques.....	3
Procédures ne concernant pas l'immeuble.....	4
Déclaration de sinistres indemnisés.....	5
Prescriptions de travaux, Documents de référence, Conclusions.....	6
Annexes.....	7

\*\*\* En mode EDITION, l'utilisateur est responsable de la localisation et de la détermination de l'exposition aux risques.

L'édition et la diffusion de ce document implique l'acceptation des Conditions Générales de Vente, disponibles sur le site Internet Preventimmo.□

Copyright 2007-2017 Kinaxia. Tous droits réservés. Les noms et marques commerciales appartiennent à leurs propriétaires respectifs.□

KINAXIA - SAS au capital de 58.353,20 euros - Siège social 80 Route des Lucioles - Espaces de Sophia, bâtiment C - 06560 Sophia Antipolis - SIREN : 514 061 738 - RCS GRASSE

## Etat des risques naturels, miniers et technologiques

en application des articles L.125-5 à 7, R.125-26, R.563-4 et D.563-8-1 du Code de l'environnement et de l'article L.174-5 du nouveau Code minier

**1. Cet état, relatif aux obligations, interdictions, servitudes et prescriptions définies vis-à-vis des risques naturels, miniers ou technologiques concernant l'immeuble, est établi sur la base des informations mises à disposition par arrêté préfectoral**

n° **2014283-0020** du **10/10/2014**

**Situation du bien immobilier (bâti ou non bâti)**

**Document réalisé le : 08/09/2017**

### 2. Adresse

Chemin de la Petite Gabarre - MAS PRO

66690 Sorède

### 3. Situation de l'immeuble au regard de plans de prévention des risques naturels [PPRn]

L'immeuble est situé dans le périmètre d'un PPRn

**prescrit**

oui  non

L'immeuble est situé dans le périmètre d'un PPRn

**appliqué par anticipation**

oui  non

L'immeuble est situé dans le périmètre d'un PPRn

**approuvé**

oui  non

Les risques naturels pris en compte sont liés à :

(les risques grisés ne font pas l'objet d'une procédure PPR sur la commune)

**Inondation**

Crue torrentielle

Remontée de nappe

Submersion marine

Avalanche

**Mouvement de terrain**

Mvt terrain-Sécheresse

Séisme

Cyclone

Eruption volcanique

**Feu de forêt**

autre

L'immeuble est concerné par des prescriptions de travaux dans le règlement du ou des PPRn

oui  non

si oui, les travaux prescrits par le règlement du PPR naturel ont été réalisés

oui  non

### 4. Situation de l'immeuble au regard de plans de prévention des risques miniers [PPRm]

L'immeuble est situé dans le périmètre d'un PPRm

**prescrit**

oui  non

L'immeuble est situé dans le périmètre d'un PPRm

**appliqué par anticipation**

oui  non

L'immeuble est situé dans le périmètre d'un PPRm

**approuvé**

oui  non

Les risques miniers pris en compte sont liés à :

(les risques grisés ne font pas l'objet d'une procédure PPR sur la commune)

Risque miniers

Affaissement

Effondrement

Tassement

Emission de gaz

Pollution des sols

Pollution des eaux

autre

L'immeuble est concerné par des prescriptions de travaux dans le règlement du ou des PPRm

oui  non

si oui, les travaux prescrits par le règlement du PPR miniers ont été réalisés

oui  non

### 5. Situation de l'immeuble au regard de plans de prévention des risques technologiques [PPRt]

L'immeuble est situé dans le périmètre d'un PPRt

**approuvé**

oui  non

L'immeuble est situé dans le périmètre d'un PPRt

**prescrit**

oui  non

Les risques technologiques pris en compte sont liés à :

(les risques grisés ne font pas l'objet d'une procédure PPR sur la commune)

Risque Industriel

Effet thermique

Effet de surpression

Effet toxique

Projection

L'immeuble est concerné par des prescriptions de travaux dans le règlement du ou des PPRt

oui  non

si oui, les travaux prescrits par le règlement du PPR technologique ont été réalisés

oui  non

### 6. Situation de l'immeuble au regard du zonage réglementaire pour la prise en compte de la sismicité

en application des articles R.563-4 et D.563-8-1 du code de l'environnement modifiés par l'Arrêté et les Décrets n°2010-1254 / 2010-1255 du 22 octobre 2010.

L'immeuble est situé dans une commune de sismicité :

Forte

Moyenne

**Modérée**

Faible

Très faible

zone 5

zone 4

**zone 3**

zone 2

zone 1

### 7. Information relative aux sinistres indemnisés par l'assurance suite à une catastrophe naturelle

L'information est mentionnée dans l'acte authentique constatant la réalisation de la vente

oui  non

### 8. Situation de l'immeuble au regard d'un secteur d'information sur les sols (potentiellement pollués)

L'immeuble est situé dans un Secteur d'Information sur les Sols (SIS)

oui

non

sans objet

aucun arrêté préfectoral n'est disponible à ce jour

### Pièces jointes

#### 9. Localisation

Extraits de documents ou de dossiers de référence permettant la localisation de l'immeuble au regard des risques pris en compte :

o Extrait du Zonage réglementaire PPRn multirisque, approuvé le 20/12/2010

### Parties concernées

**Vendeur**

BRAZES

à

le

**Acquéreur**

à

le

Attention ! S'ils n'impliquent pas d'obligation ou d'interdiction réglementaire particulière, les aléas connus ou prévisibles qui peuvent être signalés dans les divers documents d'information préventive et concerner le bien immobilier, ne sont pas mentionnés par cet état. Article 125-5 (V) du Code de l'environnement : En cas de non respect des obligations d'information du vendeur ou du bailleur, l'acquéreur ou le locataire peut poursuivre la résolution du contrat ou demander au juge une diminution du prix de vente ou de la location.

## Inondation

PPRn Inondation, approuvé le 20/12/2010 (multirisque)

## Non concerné\*

\* L'immeuble n'est pas situé dans le périmètre d'une zone à risques



## Mouvement de terrain

PPRn Mouvement de terrain, approuvé le 20/12/2010 (multirisque)

## Non concerné\*

\* L'immeuble n'est pas situé dans le périmètre d'une zone à risques



\*\*\* En mode EDITION, l'utilisateur est responsable de la localisation et de la détermination de l'exposition aux risques.

L'édition et la diffusion de ce document implique l'acceptation des Conditions Générales de Vente, disponibles sur le site Internet Preventimmo.□

Copyright 2007-2017 Kinaxia. Tous droits réservés. Les noms et marques commerciales appartiennent à leurs propriétaires respectifs.□

KINAXIA - SAS au capital de 58.353,20 euros - Siège social 80 Route des Lucioles - Espaces de Sophia, bâtiment C - 06560 Sophia Antipolis - SIREN : 514 061 738 - RCS GRASSE

## Cartographies ne concernant pas l'immeuble

Au regard de sa position géographique, l'immeuble n'est pas concerné par :

Le PPRn Feu de forêt, approuvé le 03/04/2007

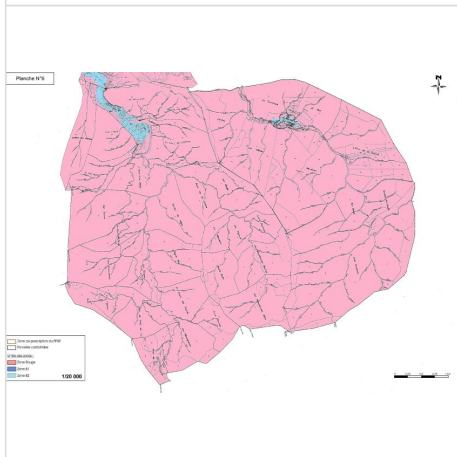
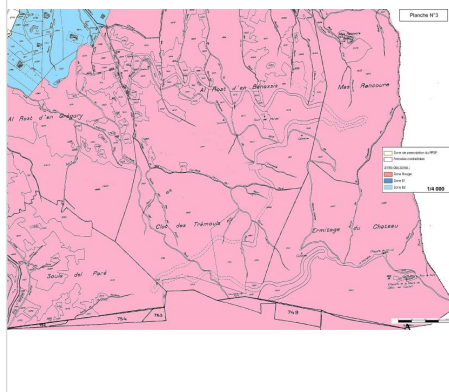
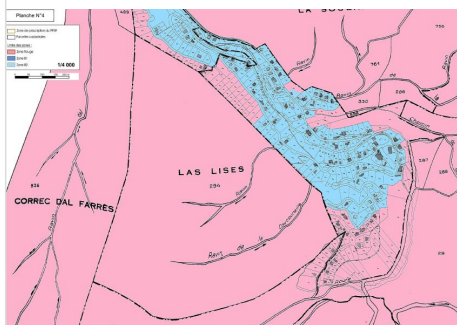
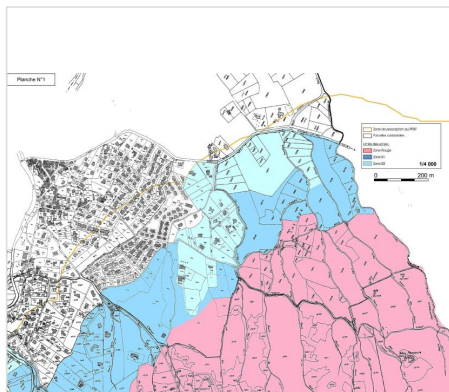
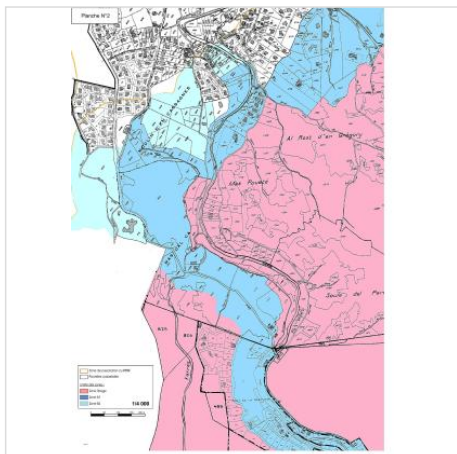

\*\*\* En mode EDITION, l'utilisateur est responsable de la localisation et de la détermination de l'exposition aux risques.



## Déclaration de sinistres indemnisés

en application des articles L 125-5 et R125-6 du Code de l'environnement

Si, à votre connaissance, l'immeuble a fait l'objet d'une indemnisation suite à des dommages consécutifs à des événements ayant eu pour conséquence la publication d'un arrêté de catastrophe naturelle, cochez ci-dessous la case correspondante dans la colonne "Indemnisé".

Risque	Début	Fin	JO	Indemnisé
Inondation - Par ruissellement et coulée de boue	29/11/2014	30/11/2014	19/02/2015	<input type="checkbox"/>
Par une crue (débordement de cours d'eau) - Par ruissellement et coulée de boue	21/11/2011	21/11/2011	03/01/2012	<input type="checkbox"/>
Par une crue (débordement de cours d'eau) - Par ruissellement et coulée de boue Par submersion marine	24/01/2009	27/01/2009	29/01/2009	<input type="checkbox"/>
Par une crue (débordement de cours d'eau) - Par ruissellement et coulée de boue	12/11/1999	14/11/1999	04/12/1999	<input type="checkbox"/>
Par une crue (débordement de cours d'eau) - Par ruissellement et coulée de boue	26/09/1992	27/09/1992	13/10/1992	<input type="checkbox"/>
Par une crue (débordement de cours d'eau) - Par ruissellement et coulée de boue	22/01/1992	25/01/1992	24/09/1992	<input type="checkbox"/>
Par une crue (débordement de cours d'eau) - Par ruissellement et coulée de boue	17/11/1989	19/11/1989	22/03/1990	<input type="checkbox"/>
Par une crue (débordement de cours d'eau) - Par ruissellement et coulée de boue	12/10/1986	14/10/1986	09/01/1987	<input type="checkbox"/>
Tempête (vent)	06/11/1982	10/11/1982	19/11/1982	<input type="checkbox"/>

Pour en savoir plus, chacun peut consulter en préfecture ou en mairie, le dossier départemental sur les risques majeurs, le document d'information communal sur les risques majeurs et, sur internet, le portail dédié à la prévention des risques majeurs : [www.prim.net](http://www.prim.net)

Préfecture : Perpignan - Pyrénées-Orientales  
Commune : Sorède

**Adresse de l'immeuble :**  
Chemin de la Petite Gabarre - MAS PRO  
66690 Sorède  
France

Etabli le : \_\_\_\_\_

Vendeur : \_\_\_\_\_

Acquéreur : \_\_\_\_\_

BRAZES

## Prescriptions de travaux

Aucune

## Documents de référence

Aucun

## Conclusions

L'Etat des Risques délivré par Cabinet Diag 66 en date du 08/09/2017 fait apparaître que la commune dans laquelle se trouve le bien fait l'objet d'un arrêté préfectoral n°2014283-0020 en date du 10/10/2014 en matière d'obligation d'Information Acquéreur Locataire sur les Risques Naturels, Miniers et Technologiques.

Selon les informations mises à disposition dans le Dossier Communal d'Information, le BIEN est ainsi concerné par :

- Le risque sismique (niveau 3, sismicité Modérée) et par la réglementation de construction parasismique EUROCODE 8

Selon le zonage informatif mis à disposition par l'IRSN, le BIEN est ainsi concerné par :

- Le risque Radon (niveau : moyen à élevé)

## Sommaire des annexes

> Arrêté Préfectoral départemental n° 2014283-0020 du 10 octobre 2014

> Cartographies :

- Cartographie réglementaire du PPRn multirisque, approuvé le 20/12/2010

- Cartographie réglementaire de la sismicité

*A titre indicatif, ces pièces sont jointes au présent rapport.*



Liberté • Égalité • Fraternité  
RÉPUBLIQUE FRANÇAISE

## PRÉFET DES PYRÉNÉES-ORIENTALES

Direction Départementale  
des Territoires et de la Mer

Service de l'Eau et des Risques

Unité Prévention des Risques

Dossier suivi par : Hortense  
Melia

☎ : 04.68.51 95 89  
☎ : 04.68.51 95 80  
✉ : hortense.melia  
@pyrenees-orientales.gouv.fr

Perpignan, le 10 octobre 2014

ARRETE PREFECTORAL n° 2014283-0020  
du 10 octobre 2014 modifiant l'arrêté préfectoral  
n° 361/2006 du 7 février 2006 relatif à l'information  
des acquéreurs et des locataires de biens  
immobiliers sur les risques naturels, miniers et  
technologiques majeurs

LA PRÉFÈTE DES PYRÉNÉES-ORIENTALES  
Chevalier de la Légion d'Honneur  
Officier de l'Ordre National du Mérite  
Chevalier du Mérite Agricole

Vu le code général des collectivités territoriales,

Vu le code de l'environnement, notamment les articles L 125-5 et R 125-23 à R 125-27,

Vu le décret n° 2010-1254 du 22 octobre 2010 relatif à la prévention du risque sismique,

Vu le décret n° 2010-1255 du 22 octobre 2010 portant délimitation des zones de sismicité  
du territoire français,

Vu l'arrêté préfectoral n° 2014272-0001 du 29 septembre 2014 portant approbation du  
plan de prévention des risques naturels prévisibles de la commune de Corneilla-la-  
Rivière,

Considérant que les arrêtés relatifs à l'information des acquéreurs et des locataires de  
biens immobiliers sur les risques naturels et technologiques majeurs doivent faire l'objet  
d'une mise à jour à chaque prescription, approbation ou révision d'un plan de prévention  
des risques ou lors de toute modification du zonage sismique,

Sur proposition de M. le Directeur départemental des territoires et de la mer,

...

Adresse Postale : Hôtel de la Préfecture - 24 quai Sadi-Carnot - 66951 PERPIGNAN CEDEX

Téléphone : ☎ Standard **04.68.51.66.66**

Renseignements : ☎ INTERNET : [www.pyrenees-orientales.gouv.fr](http://www.pyrenees-orientales.gouv.fr)  
☎ COURRIEL : [contact@pyrenees-orientales.gouv.fr](mailto:contact@pyrenees-orientales.gouv.fr)

## ARRETE

**Art. 1er.** - L'annexe à l'arrêté préfectoral n° 361/2006 modifié du 7 février 2006 fixant la liste des communes concernées par l'obligation d'information des acquéreurs et locataires de biens immobiliers sur les risques naturels et technologiques, est mise à jour comme suit :

### **Commune de Corneilla-la-Rivière : plan de prévention des risques naturels prévisibles (PPR) approuvé**

**Art. 2.** - L'arrêté et le dossier communal d'information de la commune concernée est mis à jour. Ces documents sont consultables en mairie de Corneilla-la-Rivière, ainsi qu'à la préfecture et dans les sous-préfectures de Céret et de Prades. Ils sont également téléchargeables sur le site des services de l'État dans les Pyrénées-Orientales : [www.pyrenees-orientales.gouv.fr](http://www.pyrenees-orientales.gouv.fr).

**Art. 3.** - Le présent arrêté est adressé à la chambre départementale des notaires. Il sera affiché en mairie de Corneilla-la-Rivière, et sera publié au recueil des actes administratifs de la préfecture des Pyrénées-Orientales. Mention de cet arrêté sera insérée dans un journal diffusé dans le département.

**Art. 4.** - M. le Secrétaire général, Madame la Sous-préfète de Prades, M. le Sous-préfet de Céret, Madame le Maire de Corneilla-la-Rivière, et M. le Directeur départemental des territoires et de la mer sont chargés, chacun en ce qui les concerne, de l'exécution du présent arrêté.



Pour la Préfète et par délégation,  
le Secrétaire Général,

Pierre REGNAULT de la MOTHE



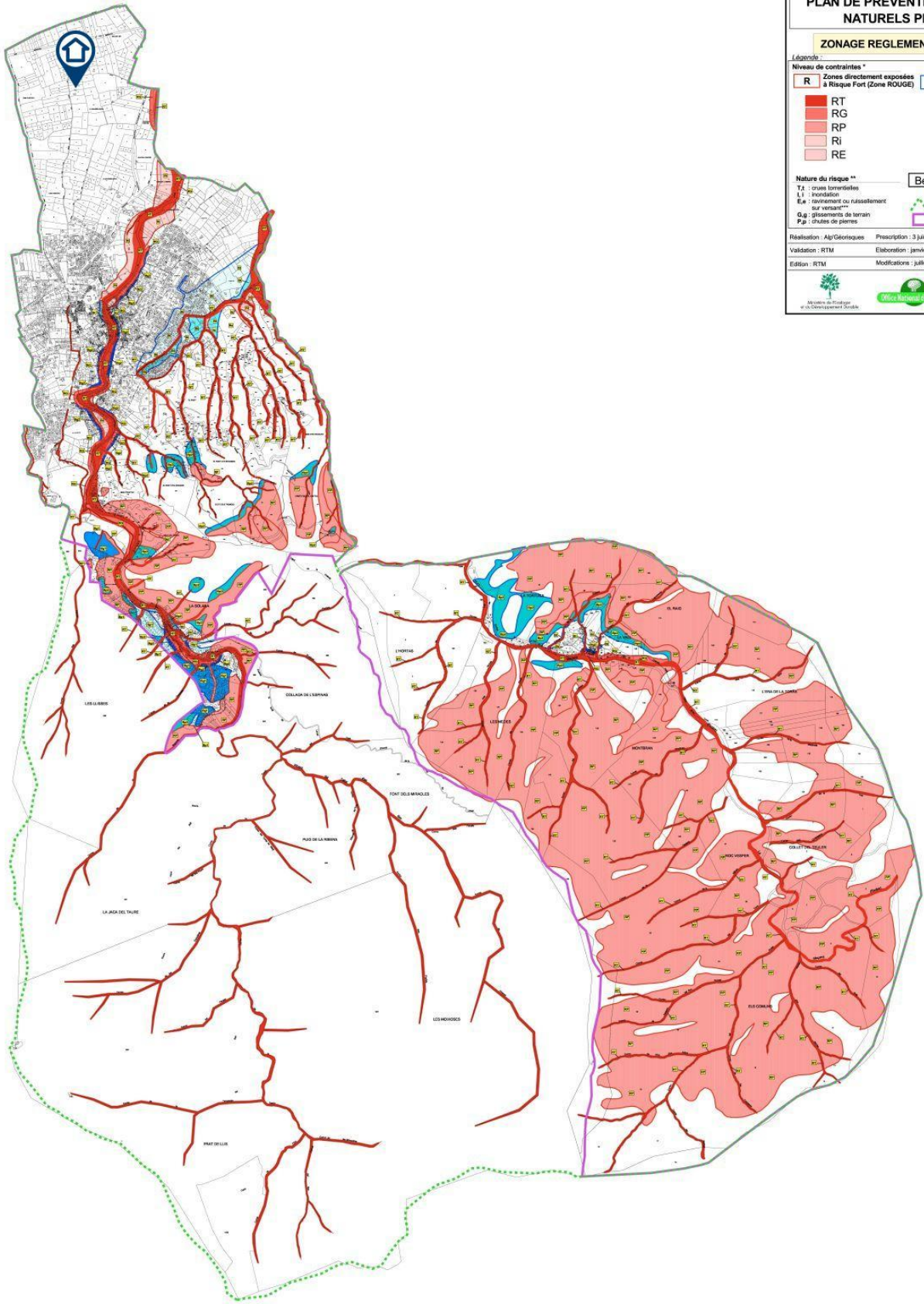

  
 République Française  
 Préfecture des Pyrénées-Orientales

**Commune de SOREDE**

**PLAN DE PREVENTION DES RISQUES NATURELS PREVISIBLES**

**ZONAGE REGLEMENTAIRE DU RISQUE**

**Légende :**

<b>Niveau de contraintes *</b>	
<b>R</b> Zones directement exposées à Risque Fort (Zone ROUGE)	<b>B</b> Zones directement exposées à risque modéré (Zone BLEUE)
<ul style="list-style-type: none"> <li><span style="display: inline-block; width: 10px; height: 10px; background-color: red; border: 1px solid black; margin-right: 5px;"></span> RT</li> <li><span style="display: inline-block; width: 10px; height: 10px; background-color: #f08080; border: 1px solid black; margin-right: 5px;"></span> RP</li> <li><span style="display: inline-block; width: 10px; height: 10px; background-color: #f5deb3; border: 1px solid black; margin-right: 5px;"></span> Ri</li> <li><span style="display: inline-block; width: 10px; height: 10px; background-color: #f0e68c; border: 1px solid black; margin-right: 5px;"></span> RE</li> </ul>	<ul style="list-style-type: none"> <li><span style="display: inline-block; width: 10px; height: 10px; background-color: blue; border: 1px solid black; margin-right: 5px;"></span> Bg1</li> <li><span style="display: inline-block; width: 10px; height: 10px; background-color: #add8e6; border: 1px solid black; margin-right: 5px;"></span> Bg2</li> <li><span style="display: inline-block; width: 10px; height: 10px; background-color: #add8e6; border: 1px solid black; margin-right: 5px;"></span> Bi</li> <li><span style="display: inline-block; width: 10px; height: 10px; background-color: #add8e6; border: 1px solid black; margin-right: 5px;"></span> Bp1</li> <li><span style="display: inline-block; width: 10px; height: 10px; background-color: #add8e6; border: 1px solid black; margin-right: 5px;"></span> Bp2</li> <li><span style="display: inline-block; width: 10px; height: 10px; background-color: #add8e6; border: 1px solid black; margin-right: 5px;"></span> Bt</li> </ul>
<b>Nature du risque **</b> T1 : crues torrentielles L1 : Inondation E1 : tournoiement ou ruissellement sur versant*** G1 : glissements de terrain P1 : chutes de pierres	
<b>Be</b> Zone directement exposée au risque de ravinement (à très faible)	 Limite communale  Périmètre d'application du P.P.R.

Réalisation : Alpi Géologiques      Prescription : 3 Jan. 1999      Echelle : 1/10 000  
 Validation : RTM      Elaboration : Janvier 2000  
 Edition : RTM      Modifications : juillet 2010







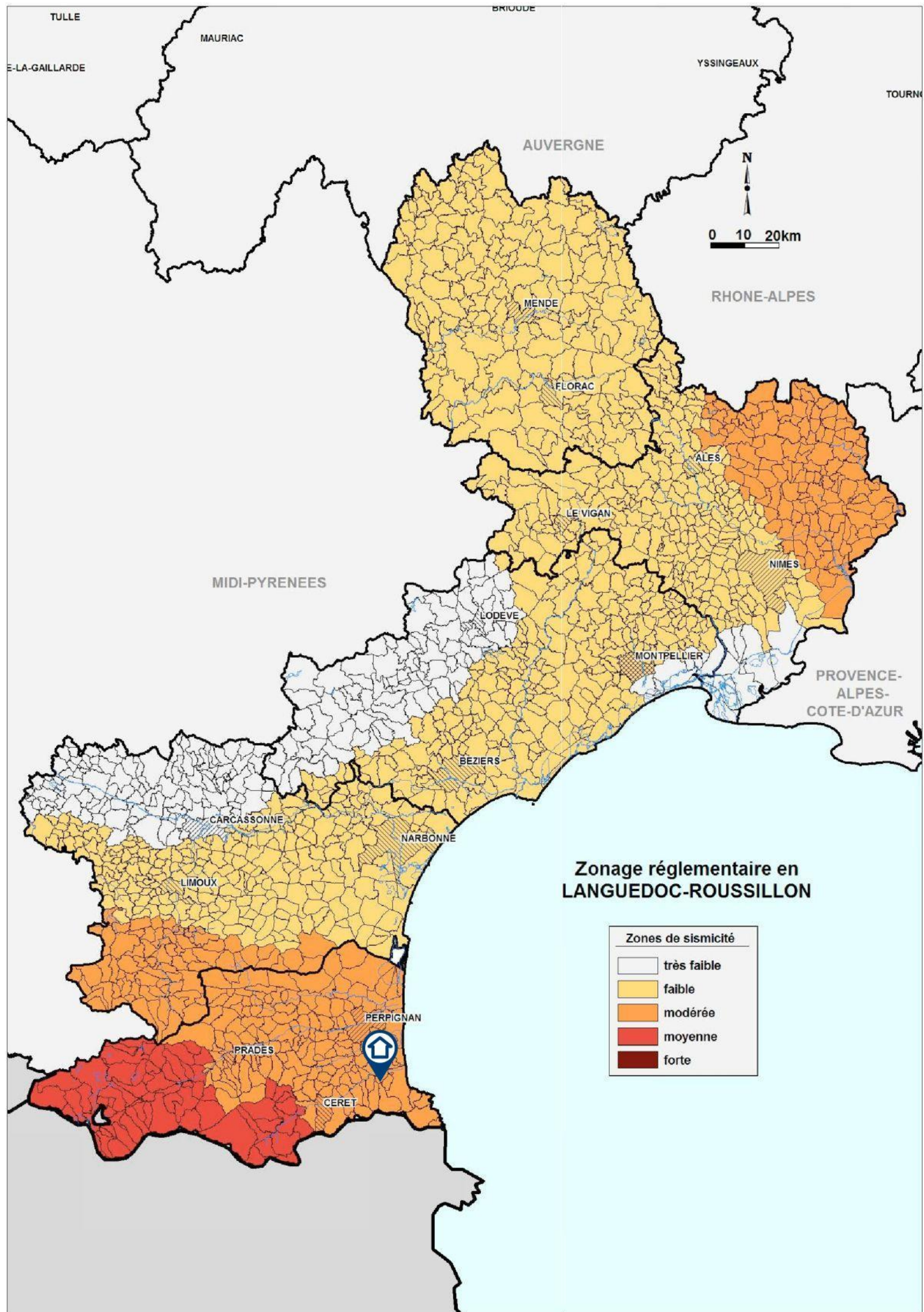

### Zonage réglementaire en LANGUEDOC-ROUSSILLON

Zones de sismicité	
	très faible
	faible
	modérée
	moyenne
	forte