

CONSTAT DE RISQUE D'EXPOSITION AU PLOMB
ARRETE DU 19 AOUT 2011 RELATIF AU CONSTAT DE RISQUE D'EXPOSITION AU PLOMB

RAPPORT ETABLI A L'OCCASION D'UN CONSTAT AVANT VENTE

Date du constat : 08/07/2014 - Date du rapport : lundi 14 juillet 2014

PROPRIETAIRE	COMMANDITAIRE
Nom : Mr Viacheslav BEGIDJANOV et Mme julia BOGATOVA Adresse : Le Domaine des Chardonneux 72220 SAINT-BIEZ-EN-BELIN	Nom : Mr Viacheslav BEGIDJANOV et Mme julia BOGATOVA Adresse : Le Domaine des Chardonneux 72220 - SAINT-BIEZ-EN-BELIN

DOSSIER N°: H72-14-07-007

ADRESSE DES LOCAUX VISITES	
DOMAINE DES CHARDONNEUX 72220 SAINT-BIEZ-EN-BELIN	

Conclusion

Le constat de risque d'exposition au plomb dans les peintures a révélé la présence de revêtements en état d'usage et dégradés contenant du plomb.

En application de l'article L. 1334-9 du code de la santé publique, le propriétaire du bien, objet de ce constat, doit effectuer les travaux appropriés pour supprimer l'exposition au plomb, tout en garantissant la sécurité des occupants. Il doit également transmettre une copie complète du constat, annexes comprises, aux occupants de l'immeuble ou de la partie d'immeuble concernée et à toute personne amenée à effectuer des travaux dans cet immeuble ou la partie d'immeuble concernée.

Absence d'enfant mineur de moins de 6 ans.

Durée de validité du rapport : 1 an

Classes d'unités de diagnostic / Exclusions (UD=Unité de diagnostic)						
UD de Classe	3 : Dégradé	2 : Etat d'usage	1 : Non visible ou non dégradé	0 : < 1 mg/cm ²	Non mesurées	Total
Nb	11	120	209	457	103	900
%	1.2%	13.3%	23.2%	50.8%	11.4%	100.0%

Fait à COULANS-SUR-GEE

Le lundi 14 juillet 2014

par **Jacques Houllière**



Visite réalisée le : 08/07/2014

Caractéristiques de l'appareil à fluorescence X :

Modèle : XLP300; N° de série : 16084 et FR1635; date de chargement de la source : 15/05/2012; nature du nucléide : cd-109; activité à la date de chargement de la source: 40mCi

Le présent rapport est établi par une personne dont les compétences sont certifiées par :

CERTIFI (www.certifi.fr tel : 05 61 377 377)

37 Route de Paris - 31140 AUCAMVILLE

Certification : N°11-1114 valide jusqu'au 10/07/2018

Assurance RCP : MMA N°127349337 valide jusqu'au 30/12/2014

Ce rapport contient 52 pages indissociables et n'est utilisable qu'en original.

Edition en 3 exemplaire(s).

Sommaire

1	Objet de la mission.....	2
2	Appareil à fluorescence X	3
3	Locaux non visités et visités.....	4
4	Situations de risque de saturnisme infantile et de dégradation du bâti	9
5	Tableau récapitulatif des résultats	10
6	Les croquis	42
7	Annexes	47

1 OBJET DE LA MISSION

MISSION : H72-14-07-007

RAPPORT ETABLI A L'OCCASION D'UN CONSTAT AVANT VENTE

DESCRIPTION DE LA MISSION

NOTAIRE
Nom :
Adresse :
-
Tel :

Adresse du bien visité	: Le Domaine des Chardonneux 72220 SAINT-BIEZ-EN-BELIN
	❖ Domaine des Chardonneux -
Nom locataire	:
Tel locataire	:
Accès	:
Type	: Maison
Usage	: Habitation
Date de construction	: avant le 1er janvier 1949
Permis de construire	: néant
Nombre de Niveaux	:
Supérieurs	: 4 niveau(x)
Inférieurs	: 1 niveau(x)
Propriété bâtie	: Oui
Partie	: Partie Privative
Caractéristiques	:
Cadastre	:
Section	:
Cadastre	:
En copropriété	: Non
Lots	:

Cette mission a été réalisée par **Jacques Houllière** en présence du propriétaire

Assurance RCP : MMA N°127349337 valide jusqu'au 30/12/2014

Le présent rapport est établi par une personne dont les compétences sont certifiées par :

CERTIFI (www.certifi.fr tel : 05 61 377 377)

37 Route de Paris - 31140 AUCAMVILLE

Certification : N°11-1114 valide jusqu'au 10/07/2018

METHODOLOGIE

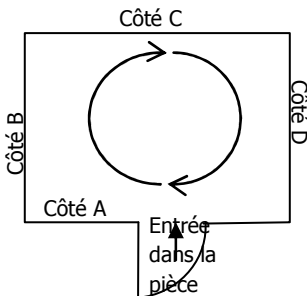

L'intérieur d'une pièce est repéré par les côtés (côté A, B, C, ...). La visite se fait dans le sens des aiguilles d'une montre, de gauche à droite, de bas en haut. Les ouvertures du côté sont repérées par leur numéro en commençant à gauche par l'élément 1 (porte 1, fenêtre 1, ...)

2 APPAREIL A FLUORESCENCE X

Nom du fabricant	NITON	
Modèle appareil	XLP300	
N° de série de l'appareil	16084 et FR1635	
Nature du nucléide	cd-109	
Date du dernier chargement de la source	15/05/2012	Activité à cette date : 40mCi
Autorisation ASN (DGSNR)	N° T720298	Date d'autorisation : 26 décembre 2011
	Date de fin de validité de l'autorisation : 30 septembre 2018	
Nom du titulaire de l'autorisation ASN (DGSNR)	Jacques Houllière	
Nom de la Personne Compétente en Radioprotection (PCR)	Ch de BOISSET	
Fabricant de l'étalon	NIST	n° NIST de l'étalon : 2573
Concentration	1.04 +/- 0.06 mg/cm ²	Incertitude : 0.8/1.2
Vérification de la justesse de l'appareil		
Date	N° mesure	Concentration en mg/cm ²
09/07/2014 08:51:21	1	1.04
09/07/2014 08:51:29	2	1.02
09/07/2014 12:52:48	1316	1.04
09/07/2014 12:52:54	1317	1.05

3 LOCAUX NON VISITES ET VISITES

Le diagnostic est limité aux locaux et aux éléments rendus accessibles lors de la visite.

LOCAUX ET PARTIES D'OUVRAGES NON VISITES :

Locaux non visités :

Niv	Zone/Bât	Pièce	Justification
-1		cave	inaccessible
0	aile ouest	Pièce	inaccessible

PARTIES D'OUVRAGE NON VISITEES : AUCUNE

PIECES ET ELEMENTS EXCLUS DU DIAGNOSTIC : DES UNITES DE DIAGNOSTIC N'ONT PAS FAIT L'OBJET DE MESURES. CELLES-CI SONT RECENSEES DANS LE TABLEAU DES MESURES DES UNITES DE DIAGNOSTIC.

Niv	Zone/Bât	Pièce	Justification
4		grenier	Pièce en murs bruts
-1		Remise	Pièce en murs bruts
-1		Reserve	Pièce en murs bruts
-1		Remise 2	Pièce en murs bruts
-1		Débarras	Pièce en murs bruts
-1		Chaufferie	Pièce en murs bruts
-1		local extracteur	Pièce en murs bruts
-1		Dégagement cuisine 2	Pièce > à 1948
-1		cuisine 2	Pièce > à 1948
-1		Dégagement 4	Pièce > à 1948
-1		sanitaire cuisine	Pièce > à 1948
-1		Local poubelle	Pièce > à 1948
-1		cave cuisine	Pièce > à 1948
-1		cave cuisine 2	Pièce > à 1948
-1		Débarras 2	Pièce > à 1948
-1		cave cuisine 3	Pièce en murs bruts
-1		Débarras 3	Pièce en murs bruts

DESCRIPTIF DES LOCAUX VISITES :

Niveau	Zone/Bât	Local	Sol	Murs	Plafond	Corniche	Plinthe	Porte	Huisserie Porte	Fenêtre	Huisserie fenêtre	Volet
0		Entrée	carrelage	lasure sur bois bois sur murs en pierres apparentes peinture sur plâtre	peinture sur plâtre	peinture sur stuck	lasure sur bois	lasure sur bois	peinture sur bois			
0		bureau	parquet	peinture sur plâtre peinture sur plâtre et bois	peinture sur plâtre	peinture sur stuck	peinture sur bois	peinture sur bois	peinture sur bois	peinture sur bois	peinture sur bois	peinture sur métal
0		bureau 2	parquet	lasure sur bois	peinture sur plâtre	lasure sur bois	lasure sur bois	lasure sur bois peinture sur bois	peinture sur bois	peinture sur bois	peinture sur bois	peinture sur métal
0		bureau 3	linoléum collé sur bois	papier peint sur plâtre peinture sur plâtre peinture sur bois	peinture sur plâtre		peinture sur bois	peinture sur bois	peinture sur bois	peinture sur bois peinture sur métal	peinture sur bois	peinture sur métal
0		salle de réunion	parquet	peinture sur plâtre papier peint sur plâtre peinture sur bois	peinture sur plâtre	peinture sur stuck	peinture sur bois	peinture sur bois	peinture sur bois	peinture sur bois	peinture sur bois	peinture sur métal
0		sanitaire	carrelage	peinture sur plâtre	peinture sur plâtre		peinture sur bois	peinture sur bois	peinture sur bois	peinture sur bois	peinture sur bois	peinture sur bois
1		palier	parquet	peinture sur plâtre bois sur murs en pierres apparentes	peinture sur plâtre		peinture sur bois	peinture sur bois	peinture sur bois			
1		Dégagement	parquet	peinture sur plâtre	peinture sur plâtre		peinture sur bois	peinture sur bois	peinture sur bois	peinture sur bois		

Niveau	Zone/Bât	Local	Sol	Murs	Plafond	Corniche	Plinthe	Porte	Huisserie Porte	Fenêtre	Huisserie fenêtre	Volet
1		Cage escalier	parquet	peinture sur plâtre	peinture sur plâtre		peinture sur bois	peinture sur bois	peinture sur bois	peinture sur bois	peinture sur bois	
1		Salle de bains	linoléum collé	peinture sur plâtre	peinture sur plâtre			peinture sur bois	peinture sur bois	peinture sur bois	peinture sur bois	peinture sur métal
1		chambre	parquet	peinture sur plâtre papier peint sur plâtre	peinture sur plâtre	peinture	peinture sur bois	peinture sur bois	peinture sur bois	peinture sur bois	peinture sur bois	peinture sur métal
1		couloir		peinture sur plâtre papier peint sur plâtre	peinture sur plâtre	peinture sur stuck	peinture sur bois	peinture sur bois	peinture sur bois			
1		cuisine	dalles thermoplastiques sur parquet	peinture sur plâtre papier peint sur plâtre	peinture sur plâtre		carrelage	peinture sur bois	peinture sur bois	peinture sur bois	peinture sur bois	peinture sur métal
1		chambre 2	parquet	peinture sur plâtre	peinture sur plâtre	peinture sur stuck	peinture sur bois	peinture sur bois	peinture sur bois	peinture sur bois	peinture sur bois	peinture sur métal
1		chambre 3	parquet	papier peint sur plâtre peinture sur plâtre	peinture sur plâtre	peinture	peinture sur bois	peinture sur bois	peinture sur bois	peinture sur bois	peinture sur bois	peinture sur métal
1		chambre 4	parquet	peinture sur plâtre papier peint sur plâtre	peinture sur plâtre	peinture	peinture sur bois	peinture sur bois	peinture sur bois	peinture sur bois	peinture sur bois	peinture sur aluminium peinture sur métal
1		Salle de bains 2	carrelage	papier peint sur plâtre	peinture sur plâtre		carrelage	peinture sur bois	peinture sur bois	peinture sur bois	peinture sur bois	peinture sur métal
1		toilette	carrelage	papier peint sur plâtre	peinture sur plâtre		peinture sur bois	peinture sur bois	peinture sur bois	peinture sur bois	peinture sur bois	peinture sur métal
1		chambre 5	moquette collée sur parquet	peinture sur plâtre	peinture sur plâtre	peinture	peinture sur bois	peinture sur bois	peinture sur bois	peinture sur bois	peinture sur bois	peinture sur métal
2		palier 2	parquet	bois sur murs en pierres apparentes peinture sur plâtre bois, peinture sur murs en pierres apparentes, plâtre	peinture sur plâtre	peinture sur stuck	peinture sur bois	peinture sur bois	peinture sur bois			
2		Dégagement 2	parquet	peinture sur plâtre	peinture sur plâtre		peinture sur bois	peinture sur bois	peinture sur bois			
2		Dégagement 3	linoléum collé sur parquet	peinture sur plâtre	peinture sur plâtre		peinture sur bois	peinture sur bois	peinture sur bois			
2		toilette 2	linoléum collé sur parquet	peinture sur plâtre	peinture sur plâtre		peinture sur bois	peinture sur bois	peinture sur bois	peinture sur plâtre peinture sur métal		
2		Salle de bains 3	linoléum collé sur parquet	peinture sur plâtre	peinture sur plâtre		peinture sur bois	peinture sur bois	peinture sur bois	peinture sur bois	peinture sur bois	
2		chambre 6	moquette collée sur parquet	papier peint sur plâtre peinture sur plâtre	peinture sur plâtre		peinture sur bois	peinture sur bois	peinture sur bois	peinture sur bois	peinture sur bois	peinture sur bois peinture sur métal
2		chambre 7	parquet	papier peint sur plâtre	peinture sur plâtre		peinture sur bois	peinture sur bois	peinture sur bois	peinture sur bois	peinture sur bois	peinture sur métal
2		couloir 2	parquet	peinture sur plâtre	peinture sur plâtre	peinture sur stuck	peinture sur bois	peinture sur bois	peinture sur bois			
2		chambre 8	parquet	papier peint sur plâtre	peinture sur plâtre		peinture sur bois	peinture sur bois	peinture sur bois	peinture sur bois	peinture sur bois	peinture sur métal
2		chambre 9	parquet	papier peint sur plâtre	peinture sur plâtre		peinture sur bois	peinture sur bois	peinture sur bois	peinture sur bois	peinture sur bois	peinture sur métal
2		salle d'eau wc	linoléum collé sur parquet	peinture sur plâtre	peinture sur plâtre		peinture sur bois	peinture sur bois	peinture sur bois	peinture sur bois	peinture sur bois	
2		chambre 10	parquet	peinture sur plâtre	peinture sur plâtre	peinture	peinture sur bois	peinture sur bois	peinture sur bois	peinture sur bois	peinture sur bois	peinture sur métal
2		couloir 3	parquet	peinture sur plâtre	peinture sur plâtre		peinture sur bois	peinture sur bois	peinture sur bois			
2		chambre 11	parquet	peinture sur plâtre	peinture sur plâtre	peinture sur stuck	peinture sur bois	peinture sur bois	peinture sur bois	peinture sur bois	peinture sur bois	peinture sur métal
2		Salle de bains 4 wc	linoléum collé sur parquet	papier peint sur plâtre	peinture sur plâtre		carrelage	peinture sur bois	peinture sur bois	peinture sur bois	peinture sur bois	
2		chambre 12	parquet	papier peint sur plâtre	peinture sur plâtre	peinture sur stuck	peinture sur bois	peinture sur bois	peinture sur bois	peinture sur bois	peinture sur bois	peinture sur métal

Niveau	Zone/Bât	Local	Sol	Murs	Plafond	Corniche	Plinthe	Porte	Huisserie Porte	Fenêtre	Huisserie fenêtre	Volet
3		Cage escalier 2	parquet	peinture sur plâtre	peinture sur plâtre		peinture sur bois	peinture sur bois	peinture sur bois	peinture sur bois	peinture sur bois	
3		couloir 4	parquet	peinture sur plâtre	peinture sur plâtre		peinture sur bois	bois peinture sur bois peinture sur plâtre	peinture sur bois			
3		toilette 3	dalles thermoplastiques sur parquet	peinture sur plâtre	peinture sur plâtre			bois	peinture sur bois	peinture sur bois		
3		salle d'eau	parquet	peinture sur plâtre	peinture sur plâtre		peinture sur bois	peinture sur bois	peinture sur bois	peinture sur bois		
3		chambre de service	parquet	peinture sur plâtre	peinture sur plâtre		peinture sur bois	peinture sur bois	peinture sur bois	peinture sur bois		
3		chambre de service 2	parquet	peinture sur plâtre	peinture sur plâtre		peinture sur bois	, sur bois	peinture sur bois	métal		
3		chambre de service 3	parquet	peinture sur plâtre	peinture sur plâtre		peinture sur bois	bois	peinture sur bois	métal		
3		chambre de service 4	parquet	peinture sur plâtre	peinture sur plâtre		peinture sur bois	peinture sur bois	peinture sur bois	métal		
3		chambre de service 5	parquet	peinture sur plâtre	peinture sur plâtre		peinture sur bois	peinture sur bois	peinture sur bois	métal		
3		chambre de service 6	parquet	peinture sur plâtre	peinture sur plâtre		peinture sur bois	bois	peinture sur bois	métal		
3		chambre de service 7	parquet	peinture sur plâtre	peinture sur plâtre		peinture sur bois	peinture sur bois	peinture sur bois	métal		
3		chambre de service 8	parquet	peinture sur plâtre	peinture sur plâtre		peinture sur bois	peinture sur bois	peinture sur bois	métal		
3		chambre de service 9	parquet	peinture sur plâtre	peinture sur plâtre		peinture sur bois	peinture sur bois	peinture sur bois	métal		
4		grenier	bois	murs en pierres apparentes	ardoises sur bois							
1		demi palier	parquet	peinture sur plâtre	peinture sur plâtre		peinture sur bois	peinture sur bois	peinture sur bois	peinture sur bois		
1		local technique	béton et bois	peinture sur plâtre enduit sur béton	peinture sur plâtre			peinture sur bois	peinture sur bois	peinture sur bois		
1		archives	béton et bois	peinture sur plâtre	peinture sur plâtre		peinture sur bois	peinture sur bois	peinture sur bois	peinture sur bois	peinture sur bois	
0		Entrée service	béton	peinture sur plâtre	peinture sur plâtre		peinture sur bois	peinture sur bois	peinture sur bois	peinture sur bois	peinture sur bois	
-1		palier -1	béton	peinture sur plâtre peinture sur béton	flocage			peinture sur bois peinture sur métal	peinture sur bois	peinture sur bois	peinture sur bois	
-1		local technique électricité	béton	peinture sur plâtre	flocage			peinture sur bois	peinture sur bois	peinture sur bois	peinture sur bois	
-1		Lingerie	béton	peinture sur plâtre peinture sur béton peinture sur bois	flocage			peinture sur bois lasure sur bois	peinture sur bois	peinture sur métal	peinture sur métal	
-1		Buanderie	béton	peinture sur plâtre	flocage			lasure sur bois peinture sur bois	peinture sur bois	peinture sur bois	peinture sur bois	
-1		Remise	béton	peinture sur béton	Pierre			peinture sur bois	peinture sur bois	peinture sur bois	peinture sur bois	
-1		Reserve	béton	peinture sur plâtre	flocage			peinture sur bois	peinture sur bois	peinture sur métal		
-1		Remise 2	béton	peinture sur béton	Pierre			peinture sur bois	peinture sur bois		peinture sur bois	
-1		Débarras	béton	peinture sur béton	flocage			peinture sur bois	peinture sur bois			
-1		Chaufferie	béton	béton	peinture sur plâtre			peinture sur métal	peinture sur métal			
-1		Dégagement Cuisine	béton	peinture sur béton	flocage			peinture sur métal				
-1		local extracteur	peinture sur béton	peinture sur béton	flocage			peinture sur métal	peinture sur métal			
-1		plonge	carrelage	faïence sur plâtre peinture sur plâtre	peinture sur plâtre		carrelage			peinture sur bois	peinture sur bois	
-1		Dégagement cuisine 2	carrelage	faïence sur plâtre	peinture sur plâtre		carrelage					
-1		cuisine 2	carrelage	faïence sur plâtre	peinture sur placoplâtre		carrelage	peinture sur bois	peinture sur bois	bois	bois	

Niveau	Zone/Bât	Local	Sol	Murs	Plafond	Corniche	Plinthe	Porte	Huisserie Porte	Fenêtre	Huisserie fenêtre	Volet
-1		Dégagement 4	béton	peinture sur plâtre	peinture sur béton			peinture sur métal				
-1		sanitaire cuisine	carrelage	peinture sur béton	peinture sur béton		carrelage	peinture sur bois	peinture			
-1		Local poubelle	béton	peinture sur plâtre	peinture sur plâtre			peinture sur bois	peinture sur bois			
-1		cave cuisine	béton	béton	flocage							
-1		cave cuisine 2	béton	béton	flocage							
-1		Débarras 2	béton	peinture sur béton	peinture sur béton			peinture sur métal				
-1		Local froid	béton	peinture sur béton peinture sur plâtre	flocage							
-1		cave cuisine 3	béton	béton	flocage							
-1		Débarras 3	béton	béton	flocage			peinture sur bois	peinture sur bois			
-1	aile ouest	buffet restaurant	carrelage	papier peint sur plâtre	peinture sur plâtre		carrelage	bois	bois	bois	bois	
-1	aile ouest	salle à manger	carrelage	papier peint sur plâtre bois	peinture sur plâtre		carrelage	bois	bois	bois	bois	
-1	aile ouest	couloir	carrelage	papier peint sur plâtre	peinture sur plâtre		carrelage	bois	bois	bois	bois	
-1	aile ouest	salle à manger 2	carrelage	papier peint sur plâtre bois	peinture sur plâtre		carrelage	bois	bois	bois	bois	
-1	aile ouest	salle à manger 3	carrelage	papier peint sur plâtre bois	peinture sur plâtre		carrelage	bois	bois	bois	bois	
-1	aile ouest	salle à manger 4	carrelage	papier peint sur plâtre bois	peinture sur plâtre		carrelage	bois	bois	bois	bois	
-1	aile ouest	salle à manger 5	carrelage	papier peint sur plâtre bois	peinture sur plâtre		carrelage	bois	bois	bois	bois	
-1	aile ouest	salle à manger 6	carrelage	papier peint sur plâtre bois	peinture sur plâtre		carrelage	bois	bois	bois	bois	
-1	aile ouest	salle à manger 7	carrelage	papier peint sur plâtre bois	peinture sur plâtre		carrelage	bois	bois	bois	bois	
-1	aile ouest	salle à manger 8	carrelage	papier peint sur plâtre bois	peinture sur plâtre		carrelage	bois	bois	bois	bois	
-1	aile ouest	sanitaire	carrelage	peinture sur plâtre	peinture sur plâtre		carrelage	peinture sur bois	peinture sur bois	bois	bois	
-1	aile ouest	salle restaurant	carrelage	peinture sur plâtre	dalles faux-plafond		carrelage	peinture sur bois	peinture sur bois	bois	bois	
-1	foyer	foyer	béton	peinture sur béton	peinture sur béton		carrelage	peinture sur bois	peinture sur bois	peinture sur métal		
0	foyer	Dégagement		peinture sur plâtre	peinture sur plâtre		carrelage	peinture sur bois	peinture sur bois			
1	foyer	salle bar foyer	peinture sur béton	peinture sur plâtre	peinture sur béton			peinture sur bois	peinture sur bois	peinture sur métal		
0	foyer	couloir ext foyer	béton	béton								
0	atelier	palier		peinture sur béton	peinture sur béton			bois	bois			
-1	atelier	salle 1	béton	peinture sur béton	peinture sur plâtre			bois	bois			
-1	atelier	salle 2	béton	peinture sur béton	peinture sur plâtre			bois	bois			
1	atelier	bureau	béton	peinture sur béton	lasure sur bois			peinture sur bois	peinture sur métal	bois	bois	
1	atelier	Vestiaire	béton	peinture sur béton	lasure sur bois			peinture sur bois	peinture sur métal	bois		
0	bureau	bureau 1	dalles thermoplastiques sur béton	peinture sur béton	placoplâtre et bois			bois	bois	bois	bois	
0	bureau	bureau 2	dalles thermoplastiques sur béton	peinture sur béton	placoplâtre et bois			bois	bois	bois	bois	
0	bureau	bureau 3	dalles thermoplastiques sur béton	peinture sur béton	placoplâtre et bois			bois	bois	bois	bois	
0	aile ouest	Entrée	carrelage	peinture sur plâtre	peinture sur plâtre		carrelage	peinture sur bois	peinture sur bois			
0	aile ouest	couloir 2	dalles thermoplastiques sur béton	papier peint sur plâtre	peinture sur plâtre		peinture sur bois	peinture sur bois	peinture sur bois	bois	bois	

Niveau	Zone/Bât	Local	Sol	Murs	Plafond	Corniche	Plinthe	Porte	Huisserie Porte	Fenêtre	Huisserie fenêtre	Volet
0	aile ouest	chambre	dalles thermoplastiques sur béton	papier peint sur plâtre	peinture sur plâtre		peinture sur bois	peinture sur bois	peinture sur bois	bois	bois	
0	aile ouest	chambre 2	dalles thermoplastiques sur béton	papier peint sur plâtre	peinture sur plâtre		peinture sur bois	peinture sur bois	peinture sur bois	bois	bois	
0	aile ouest	chambre 3	dalles thermoplastiques sur béton	papier peint sur plâtre	peinture sur plâtre		peinture sur bois	peinture sur bois	peinture sur bois	bois	bois	
0	aile ouest	salle d'eau wc ch3	dalles thermoplastiques sur béton	papier peint sur plâtre	peinture sur plâtre		peinture sur bois	peinture sur bois	peinture sur bois			
0	aile ouest	salle d'eau ch2	dalles thermoplastiques sur béton	papier peint sur plâtre	peinture sur plâtre		peinture sur bois	peinture sur bois	peinture sur bois			
0	aile ouest	chambre 4	dalles thermoplastiques sur béton	papier peint sur plâtre	peinture sur plâtre		peinture sur bois	peinture sur bois	peinture sur bois	bois	bois	
0	aile ouest	Sanitaires	dalles thermoplastiques sur béton	papier peint sur plâtre	peinture sur plâtre		peinture sur bois	peinture sur bois	peinture sur bois	bois	bois	
0	aile ouest	chambre 5	dalles thermoplastiques sur béton	papier peint sur plâtre	peinture sur plâtre		peinture sur bois	peinture sur bois	peinture sur bois	bois	bois	
0	aile ouest	chambre 6	dalles thermoplastiques sur béton	papier peint sur plâtre	peinture sur plâtre		peinture sur bois	peinture sur bois	peinture sur bois	bois	bois	
0	aile ouest	placard ch6	dalles thermoplastiques sur béton	peinture sur plâtre	peinture sur plâtre		peinture sur bois	peinture sur bois	peinture sur bois			
0	aile ouest	Dégagement	carrelage	peinture sur plâtre	peinture sur plâtre		carrelage	peinture sur bois	peinture sur bois			
0	aile ouest	Salle de bains	carrelage	peinture sur plâtre	peinture sur plâtre		peinture sur bois	peinture sur bois	peinture sur bois	bois	bois	
0	aile ouest	toilette	carrelage	peinture sur plâtre	peinture sur plâtre		peinture sur bois	peinture sur bois	peinture sur bois			
0	aile ouest	chambre 7	dalles thermoplastiques sur béton	papier peint sur plâtre	peinture sur plâtre		peinture sur bois	peinture sur bois	peinture sur bois	bois	bois	
0	aile ouest	chambre 8	dalles thermoplastiques sur béton	papier peint sur plâtre	peinture sur plâtre		peinture sur bois	peinture sur bois	peinture sur bois	bois	bois	
0	aile ouest	chambre 9	dalles thermoplastiques sur béton	papier peint sur plâtre	peinture sur plâtre		peinture sur bois	peinture sur bois	peinture sur bois	bois	bois	
0	aile ouest	Débarras	carrelage	peinture sur plâtre	peinture sur plâtre		peinture sur bois	peinture sur bois	peinture sur bois			
1	aile ouest	palier	dalles thermoplastiques sur béton	peinture sur plâtre	peinture sur plâtre		peinture sur bois	peinture sur bois	peinture sur bois			
1	aile ouest	chambre 10	dalles pvc sur béton	peinture sur plâtre	peinture sur plâtre			peinture sur bois	peinture sur bois	bois	bois	pvc
1	aile ouest	Dégagement ch10	dalles pvc sur béton	peinture sur plâtre	peinture sur plâtre			peinture sur bois	peinture sur bois			
1	aile ouest	toilette ch10	dalles pvc sur béton	peinture sur plâtre	peinture sur plâtre			peinture sur bois	peinture sur bois			
1	aile ouest	salle d'eau ch10	dalles pvc sur béton	peinture sur plâtre	peinture sur plâtre			peinture sur bois	peinture sur bois			
1	aile ouest	chambre 11	dalles pvc sur béton	peinture sur plâtre	peinture sur plâtre			peinture sur bois	peinture sur bois	bois	bois	pvc
1	aile ouest	toilette Ch11	dalles pvc sur béton	peinture sur plâtre	peinture sur plâtre			peinture sur bois	peinture sur bois			
1	aile ouest	salle d'eau Ch11	dalles pvc sur béton	papier peint sur plâtre	peinture sur plâtre		peinture sur bois	peinture sur bois	peinture sur bois			
1	aile ouest	palier 2	dalles pvc sur béton	peinture sur plâtre	peinture sur plâtre			peinture sur bois	peinture sur bois			
1	aile ouest	chambre 12	dalles pvc sur béton	peinture sur plâtre	peinture sur plâtre			peinture sur bois	peinture sur bois	bois	bois	pvc
1	aile ouest	Dégagement Ch12	dalles pvc sur béton	peinture sur plâtre	peinture sur plâtre			peinture sur bois	peinture sur bois			
1	aile ouest	toilette Ch12	dalles pvc sur béton	peinture sur plâtre	peinture sur plâtre			peinture sur bois	peinture sur bois			
1	aile ouest	salle d'eau Ch12	dalles pvc sur béton	faïence sur plâtre	peinture sur plâtre		peinture sur bois	peinture sur bois	peinture sur bois			
1	aile ouest	chambre 13	dalles pvc sur béton	peinture sur plâtre	peinture sur plâtre			peinture sur bois	peinture sur bois	bois	bois	pvc
1	aile ouest	toilette Ch14	dalles pvc sur béton	peinture sur plâtre	peinture sur plâtre			peinture sur bois	peinture sur bois			
1	aile ouest	chambre 14	dalles pvc sur béton	peinture sur plâtre	peinture sur plâtre			peinture sur bois	peinture sur bois	bois	bois	pvc
1	aile ouest	chambre 15	dalles pvc sur béton	peinture sur plâtre	peinture sur plâtre			peinture sur bois	peinture sur bois	bois	bois	bois
1	aile ouest	cuisine	dalles pvc sur béton	faïence sur plâtre	peinture sur plâtre		peinture sur bois	peinture sur bois	peinture sur bois	peinture sur bois		
1	aile ouest	salle d'eau Ch15	dalles pvc sur béton	faïence sur plâtre	peinture sur plâtre		peinture sur bois	peinture sur bois	peinture sur bois			
1	aile ouest	palier 3	dalles pvc sur béton	peinture sur plâtre	peinture sur plâtre			peinture sur bois	peinture sur bois			

Niveau	Zone/Bât	Local	Sol	Murs	Plafond	Corniche	Plinthe	Porte	Huisserie Porte	Fenêtre	Huisserie fenêtre	Volet
1	aile ouest	Dégagement ch16	dalles pvc sur béton	peinture sur plâtre	peinture sur plâtre			peinture sur bois	peinture sur bois			
1	aile ouest	chambre 16	dalles pvc sur béton	peinture sur plâtre	peinture sur plâtre			peinture sur bois	peinture sur bois	bois	bois	bois
1	aile ouest	chambre 17	dalles pvc sur béton	peinture sur plâtre	peinture sur plâtre			peinture sur bois	peinture sur bois	bois	bois	bois
1	aile ouest	salle d'eau Ch17	dalles pvc sur béton	faïence sur plâtre	peinture sur plâtre		peinture sur bois	peinture sur bois	peinture sur bois			
-1	aile ouest	palier -1	carrelage	peinture sur plâtre	peinture sur plâtre		carrelage	bois	bois			
-1	aile ouest	Buanderie	carrelage	peinture sur plâtre	peinture sur plâtre		carrelage	bois	bois	bois	bois	
0	Salle polyvalente	Entrée	peinture sur béton	peinture	peinture sur béton			peinture sur bois	peinture sur bois			
0	Salle polyvalente	sanitaires	carrelage	enduit sur plâtre	peinture sur béton		carrelage	peinture sur bois	peinture sur métal			
0	Salle polyvalente	Débarras	peinture sur béton	peinture	peinture sur béton			peinture sur bois	peinture sur bois	bois		
0	Salle polyvalente	palier	peinture sur béton	peinture	peinture sur béton			peinture sur bois	peinture sur bois			
0	Salle polyvalente	Salle polyvalente	béton	peinture sur plâtre	dalles faux-plafond			peinture sur métal	peinture sur métal	peinture sur métal	peinture sur métal	peinture sur métal
0	Salle polyvalente	coulisses	béton	peinture sur béton	dalles faux-plafond			peinture sur bois	peinture sur métal			
0	Salle polyvalente	toilette coulisses	béton	béton	plâtre			peinture sur bois	peinture sur métal			
0	Salle polyvalente	Entrée coulisses	peinture sur béton	peinture sur béton	peinture sur béton			peinture sur bois	peinture sur bois			
1	Salle polyvalente	salle de projection	béton	peinture sur béton	peinture sur béton			peinture sur bois	peinture sur métal			
1	Salle polyvalente	Débarras 2	béton	peinture sur béton	peinture sur béton			peinture sur bois	peinture sur métal			
0		extérieurs chateau										
3		chambre de service 10	parquet	peinture sur plâtre peinture sur bois	peinture sur plâtre		peinture sur bois	bois	peinture sur bois	métal		
1		chambre rouge	parquet	papier peint sur plâtre peinture sur plâtre	peinture sur plâtre	peinture sur stuck	peinture sur bois	peinture sur bois	peinture sur bois	peinture sur bois	peinture sur bois	peinture sur métal
2		salle d'eau WC 2	linoléum collé sur parquet	peinture sur plâtre	peinture sur plâtre		peinture sur bois	peinture sur bois	peinture sur bois	peinture sur bois	peinture sur bois	
2	aile ouest	grenier	isolant sur bois	briques	ardoises sur bois							

4 SITUATIONS DE RISQUE DE SATURNISME INFANTILE ET DE DEGRADATION DU BATI

Situations de risque de saturnisme infantile

- Au moins un local parmi les locaux objets du constat présente au moins 50 % d'unités de diagnostic de classe 3 ;
- L'ensemble des locaux objets du constat présente au moins 20 % d'unités de diagnostic de classe 3 ;

Situations de dégradation du bâti

- Les locaux objets du constat présentent au moins un plancher ou plafond menaçant de s'effondrer ou en tout ou partie effondré ;
- Les locaux objets du constat présentent des traces importantes de coulures ou de ruissellement ou d'écoulement d'eau sur plusieurs unités de diagnostic d'une même pièce ;
- Les locaux objets du constat présentent plusieurs unités de diagnostic d'une même pièce recouverts de moisissures ou de nombreuses taches d'humidité.

5 TABLEAU RECAPITULATIF DES RESULTATS

INTERPRETATION

- **NV non visible** : si le revêtement contenant du plomb (peinture par exemple) est manifestement situé en dessous d'un revêtement sans plomb (papier peint par exemple), la description de l'état de conservation de cette peinture peut ne pas être possible ;
- **ND non dégradé** ;
- **EU état d'usage**, c'est-à-dire présence de dégradations d'usage couramment rencontrées dans un bien régulièrement entretenu (usure par friction, traces de chocs, microfissures...) : ces dégradations ne génèrent pas spontanément des poussières ou des écailles ;
- **D dégradé**, c'est-à-dire présence de dégradations caractéristiques d'un défaut d'entretien ou de désordres liés au bâti, qui génèrent spontanément des poussières ou des écailles (pulvérisation, écaillage, cloquage, fissures, faïençage, traces de grattage, lézardes).

Pour les revêtements faisant l'objet de prélèvements, les résultats de l'analyse chimique en laboratoire seront connus seulement après la visite. Par conséquent, la description de leur état de conservation est systématique lors de la visite.

Les relevés des mesures comprennent :

1. Le numéro de mesure
2. la dénomination du local
3. le niveau (0 correspond au rez-de-chaussée, 1 correspond au premier étage, -1 correspond au premier sous-sol, ...)
4. la zone (le sol, le plafond et une lettre pour chaque mur : A,B,C ...)
5. la dénomination de l'unité de diagnostic (Mur, porte, fenêtre, ...)
6. le substrat
7. le revêtement apparent
8. la localisation de la mesure
9. la mesure exprimé en mg/cm²
10. la nature de la dégradation
11. le classement (D : dégradé, EU : état d'usage, ND : non dégradé, NV : non visible)
12. Observations

Coul : traces importantes de coulures ou traces importantes de ruissellement ou d'écoulement d'eau

Mois : Moisissures

Hum : Tâches d'humidité

Eff : plancher ou plafond menaçant de s'effondrer ou en tout ou partie effondré

Comment lire les tableaux qui suivent :

- **Résultats de mesures de classe 3 : dégradé (concentration en plomb ≥ 1 mg/cm²)**
- **Résultats de mesures de classe 2 : état d'usage (concentration en plomb ≥ 1 mg/cm²)**
- **Résultats de mesures de classe 1 : non dégradé ou non visible (concentration en plomb ≥ 1 mg/cm²)**
- Résultats de mesures de classe 0 (concentration < 1 mg/cm²)
- **Unité de diagnostic non mesurée avec justification « non mes. »**

Les numéros de mesures de test : 1, 2, 1316, 1317

- Local : Entrée						Nombre total d'unités de diagnostic : 29 - Nombre d'unités de classe 3 : 0 - % de classe 3 : 0.0%				
N°	Niveau	Zone	Unité de diagnostic	Substrat	Revêtement apparent	Localisation de la mesure (facultatif)	Concentration (mg/cm ²)	Etat de conservation	Classement de l'unité de diagnostic	Observations
3	0	A	Mur	Bois	lasure	<1m	0.56		0	
4						<1m	0.46			
5	0	A	Porte	Bois	lasure		0.24		0	
6							0.01			
7	0	A	Porte ext.	Bois	lasure		0.65		0	
8							0.04			
9	0	A	Porte 2	Bois	lasure		0.45		0	
10							0.73			
11	0	B	Mur	Bois	lasure		0.69		0	
12							0.30			
13	0	B	Escalier (Marches)	Bois	lasure		0.70		0	
14							0.76			
15	0	B	Escalier (Contremarches)	Bois	lasure		0.42		0	
16							0.04			
17	0	B	Escalier (Main courante)	Bois	lasure		0.37		0	
18							0.50			
19	0	B	Escalier (Barreaux)	Bois	lasure		0.21		0	
20							0.66			

- Local : Entrée						Nombre total d'unités de diagnostic : 29 - Nombre d'unités de classe 3 : 0 - % de classe 3 : 0.0%				
N°	Niveau	Zone	Unité de diagnostic	Substrat	Revêtement apparent	Localisation de la mesure (facultatif)	Concentration (mg/cm²)	Etat de conservation	Classement de l'unité de diagnostic	Observations
	0	B	Mur	Murs en pierres apparentes	bois	>1m	non mes.			Non peint
21	0	B	Porte	Bois	lasure		0.02		0	
22							0.73			
23	0	B	Plinthe	Bois	lasure		0.54		0	
24							0.41			
	0	C	Mur	Murs en pierres apparentes	bois	>1m	non mes.			Non peint
25	0	C	Mur	Bois	lasure	<1m	0.47		0	
26							0.73			
27	0	C	Plinthe	Bois	lasure		0.56		0	
28							0.20			
29	0	C	Porte 1	Bois	lasure		0.09		0	
30							0.54			
31	0	C	Mur, embrasure	Plâtre	peinture		12.88	ND	1	
32	0	C	Porte 2	Bois	lasure		0.08		0	
33							0.23			
34	0	C	Mur, embrasure2	Plâtre	peinture		11.48	ND	1	
35	0	D	Porte	Bois	lasure		0.24		0	
36							0.78			
37	0	D	Mur, embrasure	Plâtre	peinture		6.39	ND	1	
38	0	E	Mur	Plâtre	peinture		0.13		0	
39							0.33			
40	0	F	Mur	Plâtre	peinture		0.57		0	
41							0.51			
42	0	G	Mur	Plâtre	peinture		0.15		0	
43							0.06			
44	0	H	Porte	Bois	lasure		0.72		0	
45							0.63			
46	0	H	Mur	Plâtre	peinture		11.45	ND	1	
47	0	H	Huisserie porte	Bois	peinture		0.51		0	
48							0.34			
	0	Plafond	Plafond	plâtre	peinture		non mes.			Hauteur supérieur à 3 m
	0	Plafond	Corniche	Stuck	peinture		non mes.			Hauteur supérieur à 3 m

- Local : bureau						Nombre total d'unités de diagnostic : 20 - Nombre d'unités de classe 3 : 0 - % de classe 3 : 0.0%				
N°	Niveau	Zone	Unité de diagnostic	Substrat	Revêtement apparent	Localisation de la mesure (facultatif)	Concentration (mg/cm²)	Etat de conservation	Classement de l'unité de diagnostic	Observations
49	0	A	Boiserie	bois	peinture		2.41	EU	2	
50	0	A	Porte 1	Bois	peinture		38.00	ND	1	
51	0	B	Boiserie	bois	peinture		2.08	ND	1	
52	0	B	Porte	Bois	peinture		28.00	ND	1	
53	0	B	Porte ext.	Bois	peinture		11.22	ND	1	
54	0	C	Boiserie	bois	peinture		5.30	ND	1	
55	0	C	Mur	Plâtre	peinture		11.82	ND	1	
56	0	C	Fenêtre	Bois	peinture		26.00	ND	1	
57	0	C	Fenêtre ext.	Bois	peinture		0.12		0	
58							0.21			
59	0	C	Volet	Métal	peinture		7.71	EU	2	
60	0	C	Volet ext.	Métal	peinture		9.69	EU	2	
61	0	C	Mur, embrasure	Plâtre et bois	peinture		48.00	ND	1	
62	0	C	Fenêtre, moulure	Bois	peinture		12.53	ND	1	
63	0	C	Plinthe	Bois	peinture		5.54	EU	2	
64	0	D	Porte	Bois	peinture		40.00	ND	1	
65	0	D	Mur, embrasure	Plâtre et bois	peinture		38.00	ND	1	
66	0	D	Huisserie porte, moulure	Bois	peinture		2.84	EU	2	
67	0	D	Boiserie	bois	peinture		7.98	EU	2	
	0	Plafond	Plafond	plâtre	peinture		non mes.			Hauteur supérieur à 3 m
	0	Plafond	Corniche	Stuck	peinture		non mes.			Hauteur supérieur à 3 m

- Local : bureau 2						Nombre total d'unités de diagnostic : 27 - Nombre d'unités de classe 3 : 0 - % de classe 3 : 0.0%				
N°	Niveau	Zone	Unité de diagnostic	Substrat	Revêtement apparent	Localisation de la mesure (facultatif)	Concentration (mg/cm ²)	Etat de conservation	Classement de l'unité de diagnostic	Observations
68	0	A	Mur	Bois	lasure		0.02		0	
69						0.06				
70	0	A	Porte	Bois	lasure		0.27		0	
71						0.00				
72	0	A	Plinthe	Bois	lasure		0.53		0	
73						0.66				
74	0	A	Porte 2	Bois	lasure		0.15		0	
75						0.36				
76						0.54				
77						0.80				
78	0	A	Porte 2 ext.	Bois	peinture		7.48	ND	1	
79	0	B	Mur	Bois	lasure		0.12		0	
80						0.74				
81	0	B	Fenêtre	Bois	peinture		10.45	ND	1	
82	0	B	Fenêtre ext.	Bois	peinture		0.39		0	
83						0.26				
84	0	B	Volet	Métal	peinture		39.00	EU	2	
85	0	B	Volet ext.	Métal	peinture		17.95	EU	2	
86	0	B	Fenêtre, embrasure	Bois	peinture		9.64	ND	1	
87	0	C	Mur	Bois	lasure		0.36		0	
88						0.70				
89	0	C	Fenêtre	Bois	peinture		11.36	ND	1	
90	0	C	Fenêtre ext.	Bois	peinture		0.21		0	
91						0.02				
92	0	C	Volet	Métal	peinture		18.95	EU	2	
93						17.94				
94	0	C	Volet ext.	Métal	peinture		16.18	EU	2	
95						19.64				
96	0	C	Fenêtre 2	Bois	peinture		6.27	ND	1	
97	0	C	Fenêtre 2 ext.	Bois	peinture		0.04		0	
98						0.16				
99	0	C	Fenêtre, embrasure	Bois	peinture		17.71	ND	1	
100	0	D	Mur	Bois	lasure		0.51		0	
101						0.77				
102	0	D	Porte	Bois	lasure		0.74		0	
103						0.28				
104	0	D	Porte ext.	Bois	peinture		7.40	ND	1	
105	0	D	Porte 2	Bois	lasure		0.79		0	
106						0.02				
107	0	D	Porte 2 ext.	Bois	peinture		12.74	ND	1	
108	0	D	Plinthe	Bois	lasure		0.43		0	
109						0.68				
	0	Plafond	Plafond	plâtre	peinture		non mes.			Hauteur supérieur à 3 m
	0	Plafond	Corniche	Bois	lasure		non mes.			Hauteur supérieur à 3 m

- Local : bureau 3						Nombre total d'unités de diagnostic : 22 - Nombre d'unités de classe 3 : 0 - % de classe 3 : 0.0%				
N°	Niveau	Zone	Unité de diagnostic	Substrat	Revêtement apparent	Localisation de la mesure (facultatif)	Concentration (mg/cm ²)	Etat de conservation	Classement de l'unité de diagnostic	Observations
110	0	A	Porte	Bois	peinture		0.56		0	
111						0.34				
112	0	A	Huisserie porte	Bois	peinture		0.65		0	
113						0.34				
114	0	A	Mur	Plâtre	papier peint		0.18		0	
115						0.39				
116	0	A	Plinthe	Bois	peinture		0.71		0	
117						0.24				
118	0	B	Mur	Plâtre	papier peint		0.12		0	
119						0.18				
120	0	B	Porte	Bois	peinture		0.29		0	
121						0.38				
122	0	B	Huisserie porte	Bois	peinture		0.55		0	
123						0.49				
124	0	B	Mur, embrasure	Plâtre	peinture		0.13		0	

- Local : bureau 3						Nombre total d'unités de diagnostic : 22 - Nombre d'unités de classe 3 : 0 - % de classe 3 : 0.0%				
N°	Niveau	Zone	Unité de diagnostic	Substrat	Revêtement apparent	Localisation de la mesure (facultatif)	Concentration (mg/cm ²)	Etat de conservation	Classement de l'unité de diagnostic	Observations
125							0.16			
126							0.05			
127	0	B	Boiserie	bois	peinture		0.63		0	
128							0.37			
129	0	C	Mur	Plâtre	papier peint		0.09		0	
130	0	C	Fenêtre	Bois	peinture		1.19	ND	1	
	0	C	Fenêtre ext.	Bois	peinture		non mes.			Inaccessible
131	0	C	Mur, embrasure	Plâtre	peinture		7.67	ND	1	
132	0	D	Mur	Plâtre	papier peint		6.08	NV	1	
133	0	D	Fenêtre	Bois	peinture		0.60		0	
134	0	D	Fenêtre ext.	Bois	peinture		0.32		0	
	0	D	Volet	Métal	peinture		non mes.			Inaccessible
135	0	D	Mur, embrasure	Plâtre	peinture		13.73	EU	2	
136	0	D	Mur, moulure	Bois	peinture		8.17	ND	1	
137							0.01			
138	0	D	Plinthe	Bois	peinture		0.32		0	
	0	D	Fenêtre, garde corps métal	Métal	peinture		non mes.			Inaccessible
139							0.79			
140	0	Plafond	Plafond	plâtre	peinture		0.56		0	

- Local : salle de réunion						Nombre total d'unités de diagnostic : 55 - Nombre d'unités de classe 3 : 0 - % de classe 3 : 0.0%				
N°	Niveau	Zone	Unité de diagnostic	Substrat	Revêtement apparent	Localisation de la mesure (facultatif)	Concentration (mg/cm ²)	Etat de conservation	Classement de l'unité de diagnostic	Observations
141	0	A	Mur	Plâtre	peinture	>1m	41.00	NV	1	
142	0	A	Boiserie	bois	peinture		42.00	NV	1	
143	0	A	Porte 1 int.	Bois	peinture		13.67	ND	1	
	0	A	Cheminée	marbre	peinture, brut		non mes.			Non peint
144	0	A	Porte 2	Bois	peinture		39.40	ND	1	
145	0	B	Mur	Plâtre	papier peint	>1m	38.40	NV	1	
146	0	B	Boiserie	bois	peinture		38.00	ND	1	
147	0	C	Mur	Bois	peinture		37.10	ND	1	
148	0	D	Mur	Bois	peinture		37.20	ND	1	
149	0	D	Fenêtre	Bois	peinture		37.10	ND	1	
150							0.29			
151	0	D	Fenêtre ext.	Bois	peinture		0.76		0	
152	0	D	Volet	Métal	peinture		8.23	EU	2	
153	0	D	Volet ext.	Métal	peinture		5.52	EU	2	
154	0	E	Fenêtre	Bois	peinture		32.50	ND	1	
155							0.06			
156	0	E	Fenêtre ext.	Bois	peinture		0.77		0	
157	0	E	Volet int.	Métal	peinture		7.47	EU	2	
158	0	E	Volet ext.	Métal	peinture		6.09	EU	2	
159	0	F	Mur	Bois	peinture		22.70	ND	1	
160	0	F	Fenêtre	Bois	peinture		32.60	ND	1	
161							0.32			
162	0	F	Fenêtre ext.	Bois	peinture		0.40		0	
163	0	F	Volet	Métal	peinture		34.20	EU	2	
164	0	F	Volet ext.	Métal	peinture		7.59	EU	2	
165	0	F	Mur	Plâtre	papier peint		32.40	NV	1	
166	0	F	Boiserie	bois	peinture		41.00	ND	1	
	0	Plafond	Plafond	plâtre	peinture		non mes.			Hauteur supérieur à 3 m
	0	Plafond	Corniche	Stuck	peinture		non mes.			Hauteur supérieur à 3 m
167	0	Plafond	Plinthe	Bois	peinture		35.70	EU	2	
168	0	G	Mur	Plâtre	papier peint		32.00	NV	1	
169							40.60			
170	0	G	Boiserie	bois	peinture		18.99	ND	1	
171	0	G	Fenêtre	Bois	peinture		33.60	ND	1	
172							0.45			
173	0	G	Fenêtre ext.	Bois	peinture		0.53		0	
174							18.46			
175	0	G	Volet	Métal	peinture		8.78	EU	2	
176							7.59			
177	0	G	Volet ext.	Métal	peinture		7.49	EU	2	
178							9.00			

- Local : salle de réunion						Nombre total d'unités de diagnostic : 55 - Nombre d'unités de classe 3 : 0 - % de classe 3 : 0.0%				
N°	Niveau	Zone	Unité de diagnostic	Substrat	Revêtement apparent	Localisation de la mesure (facultatif)	Concentration (mg/cm ²)	Etat de conservation	Classement de l'unité de diagnostic	Observations
179	0	G	Fenêtre 2	Bois	peinture		34.50	ND	1	
180	0	G	Fenêtre 2 ext.	Bois	peinture		0.18		0	
181	0	G					0.63			
182	0	G	Mur, embrasure1	Plâtre	peinture		0.78		0	
183	0	G					0.54			
184	0	G	Mur, embrasure	Plâtre	peinture		0.70		0	
185	0	G					0.10			
186	0	H	Mur	Plâtre	peinture		17.01	ND	1	
187	0	H	Boiserie	bois	peinture		1.67	ND	1	
188	0	H					6.95			
0	0	H	Fenêtre	Bois	peinture		non mes.			Inaccessible
189	0	H		plâtre	peinture		3.44	NV	1	
0	0	I	Fenêtre	Bois	peinture		non mes.			Inaccessible
190	0	J	Fenêtre	bois	peinture		3.04	ND	1	
191	0	J	Fenêtre ext.	Bois	peinture		0.08		0	
192	0	J					0.51			
193	0	J	Volet	Métal	peinture		7.49	EU	2	
194	0	J	Volet ext.	Métal	peinture		9.48	EU	2	
195	0	J	embrasure	plâtre	peinture		0.26		0	
196	0	J					0.17			
197	0	J	Allege	plâtre	peinture		6.18	ND	1	
198	0	K	Fenêtre	Bois	peinture		7.93	ND	1	
0	0	K	Fenêtre ext.	Bois	peinture		non mes.			Inaccessible
0	0	K	Volet	Métal	peinture		non mes.			Inaccessible
199	0	K	Fenêtre 2	Bois	peinture		7.59	ND	1	
0	0	K	Fenêtre 2 ext.	Bois	peinture		non mes.			Inaccessible
200	0	K	Boiserie	bois	peinture		9.34	ND	1	
201	0	K					6.30			
202	0	K	Plinthe	Bois	peinture		6.73	ND	1	

- Local : sanitaire						Nombre total d'unités de diagnostic : 19 - Nombre d'unités de classe 3 : 0 - % de classe 3 : 0.0%				
N°	Niveau	Zone	Unité de diagnostic	Substrat	Revêtement apparent	Localisation de la mesure (facultatif)	Concentration (mg/cm ²)	Etat de conservation	Classement de l'unité de diagnostic	Observations
203	0	A	Porte	Bois	peinture		0.59		0	
204	0	A					0.22			
205	0	A	Escalier (Marches)	Bois	lasure		0.25		0	
206	0	A					0.12			
207	0	A	Escalier (Contremarches)	Bois	lasure		0.76		0	
208	0	A					0.75			
209	0	B	Mur	Plâtre	peinture		0.88		0	
210	0	B					0.95			
211	0	B	Boiserie	bois	peinture		0.06		0	
212	0	B					0.27			
213	0	C	Mur	Plâtre	peinture		14.92	ND	1	
214	0	C	Boiserie	bois	peinture		0.48		0	
215	0	C					0.46			
216	0	C	Plinthe	Bois	peinture		0.69		0	
217	0	C					0.35			
218	0	D	Porte int.	Bois	peinture		0.85		0	
219	0	D					0.88			
220	0	D	Porte ext.	Bois	peinture		0.22		0	
221	0	D					0.17			
222	0	D	Huisserie porte	Bois	peinture		0.98		0	
223	0	D					0.93			
224	0	E	Mur	Plâtre	peinture		1.93	ND	1	
0	0	E	Fenêtre	Bois	peinture		non mes.			Inaccessible
225	0	E	Volet	Bois	peinture		9.23	EU	2	
0	0	E	Volet ext.	Bois	peinture		non mes.			Inaccessible
226	0	E	Mur, Allege	Plâtre	peinture		17.46	ND	1	
227	0	E	Mur, embrasure	Plâtre	peinture		19.17	EU	2	
228	0	E	Mur, Tableau de fenêtre	Plâtre	peinture		5.98	EU	2	
229	0	Plafond	Plafond	plâtre	peinture		0.33		0	
230	0	Plafond					0.50			

- Local : palier						Nombre total d'unités de diagnostic : 18 - Nombre d'unités de classe 3 : 0 - % de classe 3 : 0.0%				
N°	Niveau	Zone	Unité de diagnostic	Substrat	Revêtement apparent	Localisation de la mesure (facultatif)	Concentration (mg/cm²)	Etat de conservation	Classement de l'unité de diagnostic	Observations
231	1	A	Escalier (Marches)	Bois	lasure		0.16		0	
232							0.40			
233	1	A	Escalier (Contremarches)	Bois	lasure		0.79		0	
234							0.00			
235	1	A	Escalier (Main courante)	Bois	lasure		0.23		0	
236							0.71			
237	1	A	Escalier (Barreaux)	Bois	lasure		0.14		0	
238							0.01			
239	1	A	Escalier (Limon)	Bois	lasure		0.30		0	
240							0.78			
241	1	A	Boiserie	bois	papier peint		0.47		0	
242							0.12			
243	1	A	Huisserie porte	Bois	peinture		0.02		0	
244							0.63			
245	1	B	Mur	Plâtre	peinture		0.27		0	
246							0.44			
247	1	C	Boiserie	bois	peinture		0.45		0	
248							0.17			
249	1	C	Huisserie porte	Bois	peinture		0.91		0	
250							0.91			
251	1	C	Porte 1	Bois	peinture		17.87	ND	1	
252	1	C	Mur, embrasure	Plâtre	peinture		12.74	ND	1	
253	1	C	Huisserie porte 2	Bois	peinture		0.99	ND	1	
254							1.00			
	1	D	Mur	Murs en pierres apparentes	bois		non mes.			Non peint
255	1	D	Porte	Bois	peinture		2.64	ND	1	
256	1	D	Huisserie porte	Bois	peinture		4.96	ND	1	
257	1	D	Boiserie	bois	peinture		0.83		0	
258							0.80			
	1	Plafond	Plafond	plâtre	peinture		non mes.			Hauteur supérieur à 3 m

- Local : Dégagement						Nombre total d'unités de diagnostic : 9 - Nombre d'unités de classe 3 : 0 - % de classe 3 : 0.0%				
N°	Niveau	Zone	Unité de diagnostic	Substrat	Revêtement apparent	Localisation de la mesure (facultatif)	Concentration (mg/cm²)	Etat de conservation	Classement de l'unité de diagnostic	Observations
259	1	A	Huisserie porte	Bois	peinture		0.55		0	
260							0.09			
261	1	B	Mur	Plâtre	peinture		0.32		0	
262							0.25			
263	1	C	Mur	Plâtre	peinture		0.65		0	
264							0.30			
265	1	C	Fenêtre	Bois	peinture		0.67		0	
266							0.58			
267	1	C	Porte	Bois	peinture		0.88		0	
268							0.93			
269	1	C	Huisserie porte	Bois	peinture		0.18		0	
270							0.60			
271	1	D	Mur	Plâtre	peinture		0.72		0	
272							0.53			
273	1	D	Porte	Bois	peinture		0.23		0	
274							0.01			
	1	Plafond	Plafond	plâtre	peinture		non mes.			Hauteur supérieur à 3 m

- Local : Cage escalier						Nombre total d'unités de diagnostic : 15 - Nombre d'unités de classe 3 : 2 - % de classe 3 : 13.3%				
N°	Niveau	Zone	Unité de diagnostic	Substrat	Revêtement apparent	Localisation de la mesure (facultatif)	Concentration (mg/cm ²)	Etat de conservation	Classement de l'unité de diagnostic	Observations
275	1	A	Mur	Plâtre	peinture		21.00	D	3	
276	1	A	Fenêtre	Bois	peinture		0.79		0	
277	1	A	Fenêtre	Bois	peinture		0.46		0	
278	1	A	Fenêtre ext.	Bois	peinture		0.21		0	
279	1	A	Fenêtre ext.	Bois	peinture		0.96		0	
280	1	A	Fenêtre ext., Tableau de fenêtre	Bois	peinture		0.07		0	
281	1	A	Fenêtre ext., Tableau de fenêtre	Bois	peinture		0.33		0	
282	1	B	Fenêtre	Bois	peinture		0.36		0	
283	1	B	Fenêtre	Bois	peinture		0.40		0	
284	1	B	Fenêtre ext.	Bois	peinture		0.76		0	
285	1	B	Fenêtre ext.	Bois	peinture		0.47		0	
286	1	B	Fenêtre ext., Tableau de fenêtre	Bois	peinture		0.92		0	
287	1	B	Fenêtre ext., Tableau de fenêtre	Bois	peinture		0.84		0	
288	1	B	Escalier (Marches)	Bois	lasure		0.02		0	
289	1	B	Escalier (Marches)	Bois	lasure		0.34		0	
290	1	B	Escalier (Contremarches)	Bois	lasure		0.45		0	
291	1	B	Escalier (Contremarches)	Bois	lasure		0.03		0	
292	1	B	Plinthe	Bois	peinture		10.29	ND	1	
293	1	B	Escalier (Barreaux)	Métal	peinture		0.48		0	
294	1	B	Escalier (Barreaux)	Métal	peinture		0.48		0	
295	1	B	Escalier (Main courante)	Bois	lasure		0.73		0	
296	1	B	Escalier (Main courante)	Bois	lasure		0.46		0	
297	1	B	Escalier (Main courante)	Bois	lasure		0.59		0	
298	1	C	Mur	Plâtre	peinture		0.05	D	3	
299	1	C	Mur	Plâtre	peinture		13.96		3	
300	1	C	Huisserie porte	Bois	peinture		0.61		0	
301	1	C	Huisserie porte	Bois	peinture		0.28		0	
302	1	C	Fenêtre	Bois	peinture		0.64		0	
303	1	C	Fenêtre	Bois	peinture		0.17		0	

- Local : Salle de bains						Nombre total d'unités de diagnostic : 21 - Nombre d'unités de classe 3 : 0 - % de classe 3 : 0.0%				
N°	Niveau	Zone	Unité de diagnostic	Substrat	Revêtement apparent	Localisation de la mesure (facultatif)	Concentration (mg/cm ²)	Etat de conservation	Classement de l'unité de diagnostic	Observations
304	1	A	Porte	Bois	peinture		0.73		0	
305	1	A	Porte	Bois	peinture		0.52		0	
306	1	B	Mur	Plâtre	peinture		0.53		0	
307	1	B	Mur	Plâtre	peinture		0.01		0	
308	1	C	Mur	Plâtre	peinture		0.06		0	
309	1	C	Mur	Plâtre	peinture		0.47		0	
310	1	D	Mur	Plâtre	peinture		0.03		0	
311	1	D	Mur	Plâtre	peinture		0.45		0	
312	1	E	Mur	Plâtre	peinture		0.33		0	
313	1	E	Mur	Plâtre	peinture		0.59		0	
314	1	E	Porte	Bois	peinture		0.26		0	
315	1	E	Porte	Bois	peinture		0.33		0	
316	1	F	Mur	Plâtre	peinture		0.61		0	
317	1	F	Mur	Plâtre	peinture		0.52		0	
318	1	G	Mur	Plâtre	peinture		0.33		0	
319	1	G	Mur	Plâtre	peinture		0.58		0	
320	1	G	Fenêtre	Bois	peinture		3.92	ND	1	
321	1	G	Fenêtre ext.	Bois	peinture		0.62		0	
322	1	G	Fenêtre ext.	Bois	peinture		0.20		0	
323	1	G	Mur, Tableau de fenêtre	Plâtre	peinture		9.10	EU	2	
324	1	H	Mur	Plâtre	peinture		0.15		0	
325	1	H	Mur	Plâtre	peinture		0.74		0	
326	1	I	Mur	Plâtre	peinture		0.20		0	
327	1	I	Mur	Plâtre	peinture		0.53		0	
328	1	I	Fenêtre	Bois	peinture		0.61		0	
329	1	I	Fenêtre	Bois	peinture		0.66		0	
330	1	I	Fenêtre ext.	Bois	peinture		0.72		0	
331	1	I	Fenêtre ext.	Bois	peinture		0.28		0	
332	1	I	Volet	Métal	peinture		16.78	EU	2	
333	1	I	Volet ext.	Métal	peinture		17.89	EU	2	

- Local : Salle de bains						Nombre total d'unités de diagnostic : 21 - Nombre d'unités de classe 3 : 0 - % de classe 3 : 0.0%				
N°	Niveau	Zone	Unité de diagnostic	Substrat	Revêtement apparent	Localisation de la mesure (facultatif)	Concentration (mg/cm²)	Etat de conservation	Classement de l'unité de diagnostic	Observations
334	1	I	Volet ext., garde corps métal	Métal	peinture		5.70	EU	2	
335	1	I	Mur, embrasure	Plâtre	peinture		13.17	ND	1	
336	1	I	Boiserie	bois	peinture		0.93		0	
337	1	Plafond	Plafond	plâtre	peinture		0.84			
							non mes.			Hauteur supérieur à 3 m

- Local : chambre						Nombre total d'unités de diagnostic : 21 - Nombre d'unités de classe 3 : 0 - % de classe 3 : 0.0%				
N°	Niveau	Zone	Unité de diagnostic	Substrat	Revêtement apparent	Localisation de la mesure (facultatif)	Concentration (mg/cm²)	Etat de conservation	Classement de l'unité de diagnostic	Observations
338	1	A	Porte	Bois	peinture		0.78		0	
339	1	A	Porte	Bois	peinture		0.30		0	
340	1	A	Porte 1	Bois	peinture		7.74	ND	1	
341	1	A	Porte 2	Bois	peinture		15.19	ND	1	
342	1	A	Mur	Plâtre	peinture		0.72		0	
343	1	A	Mur	Plâtre	peinture		0.09		0	
344	1	B	Mur	Plâtre	papier peint		0.62		0	
345	1	B	Mur	Plâtre	papier peint		0.33		0	
346	1	B	Fenêtre	Bois	peinture		17.18	ND	1	
347	1	B	Fenêtre ext.	Bois	peinture		0.41		0	
348	1	B	Fenêtre ext.	Bois	peinture		0.22		0	
349	1	B	Volet	Métal	peinture		14.89	EU	2	
350	1	B	Volet ext.	Métal	peinture		13.09	EU	2	
351	1	B	Mur, embrasure	Plâtre	peinture		32.10	ND	1	
352	1	B	Boiserie	bois	peinture		19.26	ND	1	
353	1	B	Volet, garde corps métal	Métal	peinture		7.47	EU	2	
354	1	C	Mur	Plâtre	papier peint		0.64		0	
355	1	C	Mur	Plâtre	papier peint		0.24		0	
356	1	C	Fenêtre	Bois	peinture		30.90	ND	1	
357	1	C	Fenêtre ext.	Bois	peinture		0.48		0	
358	1	C	Fenêtre ext.	Bois	peinture		0.25		0	
359	1	C	Volet	Métal	peinture		6.63	EU	2	
360	1	C	Volet	Métal	peinture		13.14	EU	2	
361	1	C	Volet, garde corps métal	Métal	peinture		4.31	EU	2	
362	1	C	Volet, garde corps métal	Métal	peinture		8.03	EU	2	
363	1	D	Mur	Plâtre	papier peint		0.72		0	
364	1	D	Mur	Plâtre	papier peint		0.48		0	
365	1	D	Porte	Bois	peinture		18.84	NV	1	
366	1	D	Plinthe	Bois	peinture		18.44	ND	1	
							non mes.			Hauteur supérieur à 3 m

- Local : chambre rouge						Nombre total d'unités de diagnostic : 17 - Nombre d'unités de classe 3 : 0 - % de classe 3 : 0.0%				
N°	Niveau	Zone	Unité de diagnostic	Substrat	Revêtement apparent	Localisation de la mesure (facultatif)	Concentration (mg/cm²)	Etat de conservation	Classement de l'unité de diagnostic	Observations
367	1	A	Mur	Plâtre	papier peint		0.21		0	
368	1	A	Mur	Plâtre	papier peint		0.41		0	
369	1	A	Porte	Bois	peinture		29.00	ND	1	
	1	A	Cheminée	marbre			non mes.			Non peint
370	1	A	Plinthe	Bois	peinture		16.41	ND	1	
371	1	B	Mur	Plâtre	papier peint		0.28		0	
372	1	B	Mur	Plâtre	papier peint		0.41		0	
373	1	B	Mur, embrasure	Plâtre	peinture		17.33	ND	1	
374	1	B	Fenêtre	Bois	peinture		16.89	ND	1	

- Local : chambre rouge						Nombre total d'unités de diagnostic : 17 - Nombre d'unités de classe 3 : 0 - % de classe 3 : 0.0%				
N°	Niveau	Zone	Unité de diagnostic	Substrat	Revêtement apparent	Localisation de la mesure (facultatif)	Concentration (mg/cm²)	Etat de conservation	Classement de l'unité de diagnostic	Observations
375	1	B	Fenêtre ext.	Bois	peinture		0.52		0	
376							0.16			
377	1	B	Volet	Métal	peinture		5.48	EU	2	
378	1	B	Volet ext.	Métal	peinture		8.51	EU	2	
379	1	B	Volet ext., garde	Métal	peinture		2.68	EU	2	
380			corps métal				8.50			
381	1	B	Boiserie	bois	peinture		15.22	ND	1	
382	1	C	Mur	Plâtre	papier peint		0.81		0	
383							0.95			
384	1	D	Mur	Plâtre	papier peint		19.11	NV	1	
385							0.89			
386	1	D	Porte	Bois	peinture		0.66	ND	1	
387							17.31			
	1	Plafond	Plafond	plâtre	peinture		non mes.			Hauteur supérieur à 3 m
	1	Plafond	Corniche	Stucc	peinture		non mes.			Hauteur supérieur à 3 m

- Local : couloir						Nombre total d'unités de diagnostic : 16 - Nombre d'unités de classe 3 : 0 - % de classe 3 : 0.0%				
N°	Niveau	Zone	Unité de diagnostic	Substrat	Revêtement apparent	Localisation de la mesure (facultatif)	Concentration (mg/cm²)	Etat de conservation	Classement de l'unité de diagnostic	Observations
388	1	A	Mur	Plâtre	peinture		0.20		0	
389							0.44			
390	1	A	Porte	Bois	peinture		18.13	NV	1	
391	1	B	Mur	Plâtre	papier peint		0.57		0	
392							0.05			
393	1	B	Porte	Bois	peinture		0.77		0	
394							0.52			
395	1	B	Huisserie porte	Bois	peinture		0.30		0	
396							0.17			
397	1	B	Boiserie	bois	peinture		0.34		0	
398							0.19			
399	1	C	Mur	Plâtre	papier peint		0.47	NV	1	
400							15.39			
401	1	C	Porte	Bois	peinture		0.12		0	
402							0.32			
403	1	C	Huisserie porte	Bois	peinture		0.23		0	
404							0.72			
405	1	D	Mur	Plâtre	papier peint		0.88		0	
406							0.85			
407	1	D	Porte	Bois	peinture		18.23	ND	1	
408	1	E	Porte	Bois	peinture		0.25		0	
409							0.70			
410	1	E	Huisserie porte	Bois	peinture		0.46		0	
411							0.49			
412	1	F	Porte	Bois	peinture		0.68		0	
413							0.32			
414	1	F	Plinthe	Bois	peinture		0.21		0	
415							0.32			
	1	Plafond	Plafond	plâtre	peinture		non mes.			Hauteur supérieur à 3 m

- Local : cuisine						Nombre total d'unités de diagnostic : 16 - Nombre d'unités de classe 3 : 0 - % de classe 3 : 0.0%				
N°	Niveau	Zone	Unité de diagnostic	Substrat	Revêtement apparent	Localisation de la mesure (facultatif)	Concentration (mg/cm²)	Etat de conservation	Classement de l'unité de diagnostic	Observations
416	1	A	Mur	Plâtre	peinture		7.16	ND	1	
417	1	A	Porte	Bois	peinture		0.18		0	

- Local : cuisine						Nombre total d'unités de diagnostic : 16 - Nombre d'unités de classe 3 : 0 - % de classe 3 : 0.0%				
N°	Niveau	Zone	Unité de diagnostic	Substrat	Revêtement apparent	Localisation de la mesure (facultatif)	Concentration (mg/cm²)	Etat de conservation	Classement de l'unité de diagnostic	Observations
418							0.72			
419	1	A	Mur, embrasure	Plâtre	peinture		9.91	ND	1	
420	1	B	Mur	Plâtre	peinture		0.97		0	
421							0.52			
422	1	C	Mur	Plâtre	peinture		0.13		0	
423							0.49			
424	1	C	Fenêtre	Bois	peinture		25.80	ND	1	
425	1	C	Fenêtre ext.	Bois	peinture		0.29		0	
426							0.40			
427	1	C	Volet	Métal	peinture		2.50	EU	2	
428							6.49			
429	1	C	Volet, garde corps métal	Métal	peinture		1.05	EU	2	
430	1	C	Mur, embrasure	Plâtre	peinture		31.00	ND	1	
431	1	C	Boiserie	bois	peinture		18.07	ND	1	
432							0.02			
433	1	D	Mur	Plâtre	papier peint		0.25	NV	1	
434							2.16			
435	1	D	Porte	Bois	peinture		0.26		0	
436							0.19			
437	1	D	Huisserie porte	Bois	peinture		18.51	ND	1	
1	D	Plinthe	Carrelage				non mes.			matériau brut
1	Plafond	Plafond	plâtre	peinture			non mes.			Hauteur supérieur à 3 m

- Local : chambre 2						Nombre total d'unités de diagnostic : 34 - Nombre d'unités de classe 3 : 0 - % de classe 3 : 0.0%				
N°	Niveau	Zone	Unité de diagnostic	Substrat	Revêtement apparent	Localisation de la mesure (facultatif)	Concentration (mg/cm²)	Etat de conservation	Classement de l'unité de diagnostic	Observations
438	1	A	Mur	Plâtre	peinture		0.92	ND	1	
439							1.00			
440	1	A	Boiserie	bois	papier peint		0.20		0	
441							0.62			
442	1	A	Porte 1	Bois	peinture		0.93		0	
443							0.90			
444	1	A	Porte 2	Bois	peinture		0.58		0	
445							0.75			
446	1	A	Huisserie porte	Bois	peinture		0.58		0	
447							0.19			
448	1	A	Plinthe	Bois	peinture		0.44		0	
449							0.52			
450	1	B	Mur	Plâtre	peinture		0.78		0	
451							0.47			
452	1	B	Boiserie	bois	peinture		0.09		0	
453							0.59			
454							0.35			
455							0.40			
456	1	C	Mur	Plâtre	peinture		0.05		0	
457							0.09			
458	1	C	Boiserie	bois	peinture		0.25		0	
459							0.48			
460	1	D	Mur	Plâtre	peinture		0.33		0	
461							0.05			
462	1	D	Boiserie	bois	peinture		0.35		0	
463							0.22			
464	1	E	Mur, Allege	Plâtre	peinture		0.40		0	
465							0.41			
466	1	E	Fenêtre	Bois	peinture		11.30	ND	1	
467	1	E	Fenêtre ext.	Bois	peinture		0.51		0	
468							0.44			
469	1	E	Volet	Métal	peinture		2.69	ND	1	
470							2.52			
471	1	F	Fenêtre	Bois	peinture		10.55	ND	1	
472	1	F	Fenêtre ext.	Bois	peinture		0.12		0	
473							0.21			
474	1	F	Volet	Métal	peinture		5.21	EU	2	
475	1	F	Volet ext.	Métal	peinture		4.38	EU	2	

- Local : chambre 2						Nombre total d'unités de diagnostic : 34 - Nombre d'unités de classe 3 : 0 - % de classe 3 : 0.0%				
N°	Niveau	Zone	Unité de diagnostic	Substrat	Revêtement apparent	Localisation de la mesure (facultatif)	Concentration (mg/cm²)	Etat de conservation	Classement de l'unité de diagnostic	Observations
476	1	G	Fenêtre	Bois	peinture		14.00	ND	1	
477	1	G	Fenêtre ext.	Bois	peinture		0.42		0	
478	1	G	Fenêtre ext.	Bois	peinture		0.50		0	
479	1	G	Volet	Métal	peinture		2.11	EU	2	
480	1	G	Volet ext.	Métal	peinture		2.61	EU	2	
481	1	H	Mur	Plâtre	peinture		0.16		0	
482	1	H	Mur	Plâtre	peinture		0.12		0	
483	1	H	Boiserie	bois	peinture		0.92		0	
484	1	H	Boiserie	bois	peinture		0.95		0	
485	1	I	Mur	Plâtre	peinture		0.26		0	
486	1	I	Mur	Plâtre	peinture		0.96		0	
487	1	I	Boiserie	bois	peinture		0.24		0	
488	1	I	Boiserie	bois	peinture		0.99		0	
489	1	I	Fenêtre	Bois	peinture		12.09	ND	1	
490	1	I	Fenêtre ext.	Bois	peinture		0.26		0	
491	1	I	Fenêtre ext.	Bois	peinture		0.46		0	
492	1	I	Volet int.	Métal	peinture		1.54	EU	2	
493	1	I	Volet ext.	Métal	peinture		5.16	EU	2	
	1	Plafond	Plafond	plâtre	peinture		non mes.			Hauteur supérieur à 3 m
	1	Plafond	Comiche	Stuck	peinture		non mes.			Hauteur supérieur à 3 m

- Local : chambre 3						Nombre total d'unités de diagnostic : 21 - Nombre d'unités de classe 3 : 0 - % de classe 3 : 0.0%				
N°	Niveau	Zone	Unité de diagnostic	Substrat	Revêtement apparent	Localisation de la mesure (facultatif)	Concentration (mg/cm²)	Etat de conservation	Classement de l'unité de diagnostic	Observations
494	1	A	Mur	Plâtre	papier peint		0.81		0	
495	1	A	Mur	Plâtre	papier peint		0.82		0	
496	1	A	Boiserie	bois	peinture		0.44		0	
497	1	A	Boiserie	bois	peinture		0.18		0	
498	1	A	Porte	Bois	peinture		14.12	ND	1	
499	1	A	Porte	Bois	peinture		11.20	ND	1	
500	1	B	Mur	Plâtre	peinture		0.98	ND	1	
501	1	B	Mur	Plâtre	peinture		0.85	ND	1	
502	1	B	Mur	Plâtre	peinture		13.13	ND	1	
503	1	B	Boiserie	bois	peinture		0.05		0	
504	1	B	Boiserie	bois	peinture		0.77		0	
505	1	C	Mur	Plâtre	peinture		0.34		0	
506	1	C	Mur	Plâtre	peinture		0.70		0	
507	1	C	Boiserie	bois	peinture		0.85		0	
508	1	C	Boiserie	bois	peinture		0.87		0	
509	1	C	Plinthe	Bois	peinture		0.73		0	
510	1	C	Plinthe	Bois	peinture		0.99		0	
511	1	C	Fenêtre	Bois	peinture		17.02	ND	1	
512	1	C	Fenêtre ext.	Bois	peinture		0.46		0	
513	1	C	Fenêtre ext.	Bois	peinture		0.04		0	
514	1	C	Volet	Métal	peinture		6.82	EU	2	
515	1	C	Volet ext.	Métal	peinture		16.83	EU	2	
516	1	C	Volet ext., garde corps métal	Métal	peinture		5.90	EU	2	
517	1	C	Mur, embrasure	Plâtre	peinture		10.78	ND	1	
518	1	D	Mur	Plâtre	papier peint		0.22		0	
519	1	D	Mur	Plâtre	papier peint		0.64		0	
520	1	D	Boiserie	bois	peinture		0.85		0	
521	1	D	Boiserie	bois	peinture		0.97		0	
522	1	D	Porte	Bois	peinture		16.36	ND	1	
	1	D	Cheminée	marbre			non mes.			matériau brut
523	1	D	Boiserie Cheminée	platre	peinture		0.73		0	
524	1	D	Boiserie Cheminée	platre	peinture		0.90		0	
	1	Plafond	Plafond	plâtre	peinture		non mes.			Hauteur supérieur à 3 m
525	1	Plafond	Plinthe	Bois	peinture		0.91		0	
526	1	Plafond	Plinthe	Bois	peinture		0.96		0	

- Local : chambre 4						Nombre total d'unités de diagnostic : 35 - Nombre d'unités de classe 3 : 0 - % de classe 3 : 0.0%				
N°	Niveau	Zone	Unité de diagnostic	Substrat	Revêtement apparent	Localisation de la mesure (facultatif)	Concentration (mg/cm²)	Etat de conservation	Classement de l'unité de diagnostic	Observations
527	1	A	Porte	Bois	peinture		9.48	ND	1	
528	1	A	Mur	Plâtre	peinture		0.62		0	
529	1	A	Mur	Plâtre	peinture		0.73		0	
530	1	A	Boiserie	bois	peinture		0.62		0	
531	1	A	Boiserie	bois	peinture		0.38		0	
532	1	B	Mur	Plâtre	peinture		0.91		0	
533	1	B	Mur	Plâtre	peinture		0.86		0	
534	1	B	Boiserie	bois	peinture		0.72		0	
535	1	B	Boiserie	bois	peinture		0.31		0	
536	1	C	Mur	Plâtre	peinture	>1m	0.40		0	
537	1	C	Mur	Plâtre	peinture	>1m	0.36		0	
538	1	C	Fenêtre	Bois	peinture		16.54	ND	1	
539	1	C	Fenêtre ext.	Bois	peinture		0.70		0	
540	1	C	Fenêtre ext.	Bois	peinture		0.69		0	
541	1	C	Volet	Aluminium	peinture		13.84	EU	2	
542	1	C	Volet ext.	Métal	peinture		10.25	EU	2	
543	1	D	Mur	Plâtre	peinture		0.18		0	
544	1	D	Mur	Plâtre	peinture		0.04		0	
545	1	D	Mur, Allege	Plâtre	peinture		0.79		0	
546	1	D	Mur, Allege	Plâtre	peinture		0.43		0	
547	1	D	Fenêtre	Bois	peinture		16.07	ND	1	
	1	D	Fenêtre ext.	Bois	peinture		non mes.			Inaccessible
	1	D	Volet	Métal	peinture		non mes.			Inaccessible
548	1	E	Fenêtre	Bois	peinture		15.65	ND	1	
	1	E	Fenêtre ext.	Bois	peinture		non mes.			Inaccessible
	1	E	Volet	Métal	peinture		non mes.			Inaccessible
549	1	E	Mur	Plâtre	peinture		0.47		0	
550	1	E	Mur	Plâtre	peinture		0.07		0	
551	1	E	Plinthe	Bois	peinture		8.17	ND	1	
552	1	F	Mur	Plâtre	papier peint		0.23		0	
553	1	F	Mur	Plâtre	papier peint		0.25		0	
554	1	F	Boiserie	bois	peinture		0.32		0	
555	1	F	Boiserie	bois	peinture		0.64		0	
556	1	G	Mur, Allege	Plâtre	peinture		16.78	ND	1	
557	1	G	Fenêtre	Bois	peinture		18.30	ND	1	
558	1	G	Fenêtre ext.	Bois	peinture		0.05		0	
559	1	G	Fenêtre ext.	Bois	peinture		0.05		0	
560	1	G	Volet	Métal	peinture		2.26	EU	2	
561	1	G	Volet ext.	Métal	peinture		17.12	EU	2	
562	1	G	Mur, embrasure	Plâtre	peinture		10.28	ND	1	
	1	G	Cheminée	marbre			non mes.			matériau brut
563	1	H	Mur	Plâtre	papier peint		0.19		0	
564	1	H	Mur	Plâtre	papier peint		0.62		0	
565	1	H	Boiserie	bois	peinture		0.83		0	
566	1	H	Porte 1	Bois	peinture		6.31	ND	1	
567	1	H	Porte 2	Bois	peinture		11.05	ND	1	
	1	Plafond	Plafond	plâtre	peinture		non mes.			Hauteur supérieur à 3 m
568	1	Plafond	Plinthe	Bois	peinture		7.53	ND	1	

- Local : Salle de bains 2						Nombre total d'unités de diagnostic : 17 - Nombre d'unités de classe 3 : 0 - % de classe 3 : 0.0%				
N°	Niveau	Zone	Unité de diagnostic	Substrat	Revêtement apparent	Localisation de la mesure (facultatif)	Concentration (mg/cm²)	Etat de conservation	Classement de l'unité de diagnostic	Observations
569	1	A	Mur	Plâtre	papier peint		0.49		0	
570	1	A	Mur	Plâtre	papier peint		0.75		0	
571	1	A	Porte	Bois	peinture		0.87		0	
572	1	A	Porte	Bois	peinture		0.98		0	
573	1	B	Mur	Plâtre	papier peint		0.33		0	
574	1	B	Mur	Plâtre	papier peint		0.85		0	
575	1	B	Fenêtre	Bois	peinture		0.81	ND	1	
576	1	B	Fenêtre	Bois	peinture		2.88	ND	1	
577	1	B	Fenêtre ext.	Bois	peinture		0.30		0	
578	1	B	Fenêtre ext.	Bois	peinture		0.59		0	
579	1	B	Volet	Métal	peinture		6.05	ND	1	
580	1	B	Volet ext.	Métal	peinture		7.12	EU	2	

- Local : Salle de bains 2						Nombre total d'unités de diagnostic : 17 - Nombre d'unités de classe 3 : 0 - % de classe 3 : 0.0%				
N°	Niveau	Zone	Unité de diagnostic	Substrat	Revêtement apparent	Localisation de la mesure (facultatif)	Concentration (mg/cm ²)	Etat de conservation	Classement de l'unité de diagnostic	Observations
581	1	B	Mur, embrasure	Plâtre	papier peint		5.59	ND	1	
582							0.66			
583	1	C	Mur	Plâtre	papier peint		0.62		0	
584							0.34			
585							0.00			
586	1	C	Fenêtre	Bois	peinture		0.81		0	
587							0.90			
588	1	C	Fenêtre ext.	Bois	peinture		0.28		0	
589							0.13			
590	1	C	Mur, embrasure	Plâtre	papier peint		0.30		0	
591							0.13			
592	1	C	Tableau de fenêtre	Bois	peinture		0.03		0	
593							0.67			
594	1	D	Mur	Plâtre	papier peint		0.78		0	
595							0.62			
596	1	D	Porte	Bois	peinture		4.86	ND	1	
1		Plafond	Plafond	plâtre	peinture		non mes.			Hauteur supérieur à 3 m
1		Plafond	Plinthe	Carrelage			non mes.			matériau brut

- Local : toilette						Nombre total d'unités de diagnostic : 8 - Nombre d'unités de classe 3 : 0 - % de classe 3 : 0.0%				
N°	Niveau	Zone	Unité de diagnostic	Substrat	Revêtement apparent	Localisation de la mesure (facultatif)	Concentration (mg/cm ²)	Etat de conservation	Classement de l'unité de diagnostic	Observations
597	1	A	Mur	Plâtre	papier peint		0.55		0	
598							0.14			
599	1	A	Porte	Bois	peinture		0.77		0	
600							0.71			
601	1	B	Mur	Plâtre	papier peint		0.12		0	
602							0.03			
603	1	C	Mur	Plâtre	papier peint		0.72		0	
604							0.56			
605	1	C	Porte	Bois	peinture		0.07		0	
606							0.65			
607	1	C	Huisserie porte	Bois	peinture		0.08		0	
608							0.06			
1		Plafond	Plafond	plâtre	peinture		non mes.			Hauteur supérieur à 3 m
609	1	Plafond	Plinthe	Bois	peinture		0.37		0	
610							0.15			

- Local : chambre 5						Nombre total d'unités de diagnostic : 10 - Nombre d'unités de classe 3 : 0 - % de classe 3 : 0.0%				
N°	Niveau	Zone	Unité de diagnostic	Substrat	Revêtement apparent	Localisation de la mesure (facultatif)	Concentration (mg/cm ²)	Etat de conservation	Classement de l'unité de diagnostic	Observations
611	1	A	Mur	Plâtre	peinture		0.49		0	
612							0.25			
613	1	A	Porte	Bois	peinture		0.00		0	
614							0.59			
615	1	B	Mur	Plâtre	peinture		0.37		0	
616							0.68			
617	1	C	Mur	Plâtre	peinture		0.57		0	
618							0.31			
619	1	C	Fenêtre	Bois	peinture		16.14	ND	1	
620	1	C	Fenêtre ext.	Bois	peinture		0.63		0	
621							0.27			
622	1	C	Volet	Métal	peinture		4.98	EU	2	
623							2.96			

- Local : chambre 5						Nombre total d'unités de diagnostic : 10 - Nombre d'unités de classe 3 : 0 - % de classe 3 : 0.0%				
N°	Niveau	Zone	Unité de diagnostic	Substrat	Revêtement apparent	Localisation de la mesure (facultatif)	Concentration (mg/cm²)	Etat de conservation	Classement de l'unité de diagnostic	Observations
624	1	C	Plinthe	Bois	peinture		0.63		0	
625						0.28				
626	1	D	Mur	Plâtre	peinture		0.27		0	
627						0.72				
1	Plafond	Plafond	plâtre	peinture		non mes.				Hauteur supérieur à 3 m

- Local : palier 2						Nombre total d'unités de diagnostic : 18 - Nombre d'unités de classe 3 : 0 - % de classe 3 : 0.0%				
N°	Niveau	Zone	Unité de diagnostic	Substrat	Revêtement apparent	Localisation de la mesure (facultatif)	Concentration (mg/cm²)	Etat de conservation	Classement de l'unité de diagnostic	Observations
	2	A	Mur	Murs en pierres apparentes	bois		non mes.			Non peint
628	2	A	Escalier (Marches)	Bois	lasure		0.30		0	
629						0.17				
630	2	A	Escalier (Contremarches)	Bois	lasure		0.72		0	
631						0.72				
632	2	A	Escalier (Barreaux)	Bois	lasure		0.71		0	
633	2	A	Escalier (Main courante)	Bois	lasure		0.26		0	
634						0.66				
635	2	A	Escalier (Limon)	Bois	lasure		0.63		0	
636						0.44				
2	Plafond	Plafond	plâtre	peinture		non mes.				Hauteur supérieur à 3 m
637	2	B	Boiserie	bois	peinture		5.28	ND	1	
638	2	B	Huisserie porte	Bois	peinture		9.92	ND	1	
639	2	B	Mur	Plâtre	peinture		0.53		0	
640						0.10				
641	2	C	Huisserie porte	Bois	peinture		7.46	ND	1	
642	2	C	Boiserie	bois	peinture		5.85	ND	1	
643						14.46				
	2	C	Mur	Murs en pierres apparentes	bois		non mes.			Non peint
644	2	C	Plinthe	Bois	peinture		8.26	ND	1	
645	2	C	Porte	Bois	peinture		5.23	ND	1	
646						0.39				
647						0.05				
648	2	C	Mur, embrasure	Murs en pierres apparentes, plâtre	bois, peinture		14.78	ND	1	
649	2	D	Boiserie	bois	peinture		1.68	ND	1	
2	D	Mur	Murs en pierres apparentes	bois			non mes.			Non peint

- Local : Dégagement 2						Nombre total d'unités de diagnostic : 5 - Nombre d'unités de classe 3 : 0 - % de classe 3 : 0.0%				
N°	Niveau	Zone	Unité de diagnostic	Substrat	Revêtement apparent	Localisation de la mesure (facultatif)	Concentration (mg/cm²)	Etat de conservation	Classement de l'unité de diagnostic	Observations
650	2	A	Huisserie porte	Bois	peinture		8.75	ND	1	
651						6.28				
652	2	B	Mur	Plâtre	peinture		0.33		0	
653						0.15				
654	2	C	Porte	Bois	peinture		11.29	ND	1	
655	2	D	Mur	Plâtre	peinture		0.26		0	

- Local : Dégagement 2						Nombre total d'unités de diagnostic : 5 - Nombre d'unités de classe 3 : 0 - % de classe 3 : 0.0%				
N°	Niveau	Zone	Unité de diagnostic	Substrat	Revêtement apparent	Localisation de la mesure (facultatif)	Concentration (mg/cm ²)	Etat de conservation	Classement de l'unité de diagnostic	Observations
656	2	Plafond	Plafond	plâtre	peinture		0.30			
	2	Plafond	Plafond	plâtre	peinture		non mes.			Hauteur supérieur à 3 m

- Local : Dégagement 3						Nombre total d'unités de diagnostic : 7 - Nombre d'unités de classe 3 : 0 - % de classe 3 : 0.0%				
N°	Niveau	Zone	Unité de diagnostic	Substrat	Revêtement apparent	Localisation de la mesure (facultatif)	Concentration (mg/cm ²)	Etat de conservation	Classement de l'unité de diagnostic	Observations
657	2	A	Mur	Plâtre	peinture		0.59		0	
658							0.15			
659	2	A	Huisserie porte	Bois	peinture		1.98	ND	1	
660							3.62			
661	2	A	Porte	Bois	peinture		9.88	ND	1	
662							0.22			
663	2	B	Mur	Plâtre	peinture		0.62		0	
664							0.31			
665	2	C	Mur	Plâtre	peinture		0.46		0	
666							0.22			
667	2	D	Mur	Plâtre	peinture		0.54		0	
	2	Plafond	Plafond	plâtre	peinture		non mes.			Hauteur supérieur à 3 m

- Local : toilette 2						Nombre total d'unités de diagnostic : 8 - Nombre d'unités de classe 3 : 0 - % de classe 3 : 0.0%				
N°	Niveau	Zone	Unité de diagnostic	Substrat	Revêtement apparent	Localisation de la mesure (facultatif)	Concentration (mg/cm ²)	Etat de conservation	Classement de l'unité de diagnostic	Observations
668	2	A	Huisserie porte	Bois	peinture		3.26	ND	1	
669							0.01			
670	2	A	Mur	Plâtre	peinture		0.76		0	
671							0.68			
672	2	B	Mur	Plâtre	peinture		0.58		0	
673	2	B	Fenêtre, Tableau de fenêtre	plâtre	peinture		1.28	ND	1	
674	2	B	Fenêtre	Métal	peinture		3.03	EU	2	
675							0.73			
676	2	C	Mur	Plâtre	peinture		0.48		0	
677							0.70			
678	2	D	Mur	Plâtre	peinture		0.66		0	
	2	Plafond	Plafond	plâtre	peinture		non mes.			Hauteur supérieur à 3 m

- Local : Salle de bains 3						Nombre total d'unités de diagnostic : 10 - Nombre d'unités de classe 3 : 0 - % de classe 3 : 0.0%				
N°	Niveau	Zone	Unité de diagnostic	Substrat	Revêtement apparent	Localisation de la mesure (facultatif)	Concentration (mg/cm ²)	Etat de conservation	Classement de l'unité de diagnostic	Observations
679	2	A	Mur	Plâtre	peinture		0.34		0	
680							0.11			
681	2	A	Porte	Bois	peinture		0.55		0	
682							0.90			
683	2	A	Mur, embrasure	Plâtre	peinture		14.27	ND	1	

- Local : Salle de bains 3						Nombre total d'unités de diagnostic : 10 - Nombre d'unités de classe 3 : 0 - % de classe 3 : 0.0%				
N°	Niveau	Zone	Unité de diagnostic	Substrat	Revêtement apparent	Localisation de la mesure (facultatif)	Concentration (mg/cm²)	Etat de conservation	Classement de l'unité de diagnostic	Observations
684							0.53			
685							0.70			
686	2	A	Huisserie porte	Bois	peinture		6.97	ND	1	
687	2	C	Mur	Plâtre	peinture		0.49		0	
688							0.54			
689	2	D	Mur	Plâtre	peinture		0.07		0	
690							0.44			
691	2	D	Fenêtre	Bois	peinture		9.20	ND	1	
692	2	D	Fenêtre ext.	Bois	peinture		0.17		0	
693	2	D	Plinthe	Bois	peinture		3.86	ND	1	
694	2	Plafond	Plafond	plâtre	peinture		0.26		0	
695							0.62			

- Local : chambre 6						Nombre total d'unités de diagnostic : 20 - Nombre d'unités de classe 3 : 0 - % de classe 3 : 0.0%				
N°	Niveau	Zone	Unité de diagnostic	Substrat	Revêtement apparent	Localisation de la mesure (facultatif)	Concentration (mg/cm²)	Etat de conservation	Classement de l'unité de diagnostic	Observations
696	2	A	Mur	Plâtre	papier peint	<1m	0.47		0	
697						<1m	0.42			
698	2	A	Porte	Bois	peinture		7.93	ND	1	
699	2	A	Porte 2	Bois	peinture		6.63	ND	1	
700	2	A	Porte placard	Bois	peinture		1.16	ND	1	
701							5.37			
702	2	B	Mur	Plâtre	papier peint		0.69		0	
703							0.13			
704	2	B	Volet int.	Bois	peinture		6.21	ND	1	
705	2	B	Volet ext.	Métal	peinture		7.62	ND	1	
706	2	B	Fenêtre	Bois	peinture		6.97	ND	1	
707	2	B	Fenêtre ext.	Bois	peinture		0.54		0	
708							0.55			
709	2	B	Porte placard	Bois	peinture		1.19	ND	1	
710							2.09			
711	2	C	Mur	Plâtre	papier peint	>1m	0.80		0	
712						>1m	0.29			
713	2	C	Fenêtre	Bois	peinture		8.60	ND	1	
714	2	C	Fenêtre ext.	Bois	peinture		0.70		0	
715							0.37			
716	2	C	Volet	Métal	peinture		10.99	EU	2	
717	2	C	Volet ext.	Métal	peinture		14.98	EU	2	
718	2	Plafond	Plafond	plâtre	peinture		0.26		0	
719							0.23			
720	2	D	Mur	Plâtre	peinture		0.12		0	
721							0.38			
722	2	D	Porte	Bois	peinture		0.55		0	
723							0.32			
724	2	D	Huisserie porte	Bois	peinture		0.14		0	
725							0.26			
726	2	D	Plinthe	Bois	peinture		6.50	ND	1	

- Local : chambre 7						Nombre total d'unités de diagnostic : 14 - Nombre d'unités de classe 3 : 0 - % de classe 3 : 0.0%				
N°	Niveau	Zone	Unité de diagnostic	Substrat	Revêtement apparent	Localisation de la mesure (facultatif)	Concentration (mg/cm²)	Etat de conservation	Classement de l'unité de diagnostic	Observations
727	2	A	Mur	Plâtre	papier peint		0.13		0	
728							0.13			
729	2	A	Porte	Bois	peinture		9.63	NV	1	

- Local : chambre 7						Nombre total d'unités de diagnostic : 14 - Nombre d'unités de classe 3 : 0 - % de classe 3 : 0.0%				
N°	Niveau	Zone	Unité de diagnostic	Substrat	Revêtement apparent	Localisation de la mesure (facultatif)	Concentration (mg/cm²)	Etat de conservation	Classement de l'unité de diagnostic	Observations
730	2	B	Mur	Plâtre	papier peint		0.79		0	
731						0.61				
732	2	B	Porte	Bois	peinture		0.16		0	
733						0.53				
734	2	C	Mur	Plâtre	papier peint		0.62		0	
735						0.31				
736	2	C	Fenêtre	Bois	peinture		0.95		0	
737						0.94				
738	2	C	Fenêtre ext.	Bois	peinture		0.15		0	
739						0.65				
740	2	C	Volet int.	Métal	peinture		10.34	EU	2	
741	2	C	Volet ext.	Métal	peinture		5.50	EU	2	
742	2	D	Porte	Bois	peinture		0.62		0	
743						0.01				
744	2	D	Mur	Plâtre	papier peint		0.49		0	
745						0.25				
746	2	D	Porte 2 placard	Bois	peinture		3.45	ND	1	
747	2	D	Plinthe	Bois	peinture		7.72	ND	1	
	2	Plafond	Plafond	plâtre	peinture		non mes.			Hauteur supérieur à 3 m

- Local : couloir 2						Nombre total d'unités de diagnostic : 9 - Nombre d'unités de classe 3 : 0 - % de classe 3 : 0.0%				
N°	Niveau	Zone	Unité de diagnostic	Substrat	Revêtement apparent	Localisation de la mesure (facultatif)	Concentration (mg/cm²)	Etat de conservation	Classement de l'unité de diagnostic	Observations
748	2	A	Boiserie	bois	peinture		3.62	ND	1	
749	2	B	Mur	Plâtre	peinture		23.30	ND	1	
750						22.60				
751	2	B	Porte, moulure	Bois	peinture		1.60	ND	1	
752	2	B	Porte	Bois	peinture		0.95		0	
753						0.99				
754	2	B	Mur, embrasure	Plâtre	peinture		14.25	ND	1	
755	2	C	Mur	Plâtre	peinture		0.15		0	
756						0.09				
757	2	C	Porte	Bois	peinture		0.58		0	
758						0.37				
759	2	D	Mur	Plâtre	peinture		25.00	ND	1	
760	2	D	Porte	Bois	peinture		10.85	ND	1	
761						6.88				

- Local : chambre 8						Nombre total d'unités de diagnostic : 12 - Nombre d'unités de classe 3 : 0 - % de classe 3 : 0.0%				
N°	Niveau	Zone	Unité de diagnostic	Substrat	Revêtement apparent	Localisation de la mesure (facultatif)	Concentration (mg/cm²)	Etat de conservation	Classement de l'unité de diagnostic	Observations
762	2	A	Mur	Plâtre	papier peint		0.03		0	
763						0.58				
764	2	A	Porte	Bois	peinture		6.19	ND	1	
765						0.97				
766						0.95				
767						0.64				
768						0.94				
769	2	A	Huisserie porte	Bois	peinture		0.06	ND	1	
770						0.85				
771						6.65				
772	2	C	Mur	Plâtre	papier peint		0.34		0	
773						0.37				
774	2	C	Fenêtre	Bois	peinture		0.92	ND	1	

- Local : chambre 8						Nombre total d'unités de diagnostic : 12 - Nombre d'unités de classe 3 : 0 - % de classe 3 : 0.0%				
N°	Niveau	Zone	Unité de diagnostic	Substrat	Revêtement apparent	Localisation de la mesure (facultatif)	Concentration (mg/cm ²)	Etat de conservation	Classement de l'unité de diagnostic	Observations
775							1.00			
776	2	C	Fenêtre ext.	Bois	peinture		0.44		0	
777							0.49			
778	2	C	Volet	Métal	peinture		7.47	EU	2	
779	2	C	Volet ext.	Métal	peinture		19.95	EU	2	
780	2	D	Mur	Plâtre	papier peint		0.60		0	
781							0.72			
782	2	D	Boiserie	bois	peinture		2.30	ND	1	
	2	Plafond	Plafond	plâtre	peinture		non mes.			Hauteur supérieur à 3 m
783	2	Plafond	Plinthe	Bois	peinture		7.56	ND	1	

- Local : chambre 9						Nombre total d'unités de diagnostic : 12 - Nombre d'unités de classe 3 : 0 - % de classe 3 : 0.0%				
N°	Niveau	Zone	Unité de diagnostic	Substrat	Revêtement apparent	Localisation de la mesure (facultatif)	Concentration (mg/cm ²)	Etat de conservation	Classement de l'unité de diagnostic	Observations
784	2	A	Mur	Plâtre	papier peint		0.71		0	
785							0.79			
786	2	A	Porte	Bois	peinture		9.86	ND	1	
787	2	B	Mur	Plâtre	papier peint		0.23		0	
788							0.35			
	2	B	Porte	Bois	peinture		non mes.			Elément récent
789	2	C	Mur	Plâtre	papier peint		0.22		0	
790							0.15			
791	2	C	Fenêtre	Bois	peinture		10.25	ND	1	
792	2	C	Fenêtre ext.	Bois	peinture		0.04		0	
793							0.38			
794	2	C	Volet	Métal	peinture		0.08	EU	2	
795							10.27			
796							14.96			
797	2	C	Mur, Allege	Plâtre	papier peint		0.00		0	
798							0.60			
799							0.45			
800	2	D	Mur	Plâtre	papier peint		0.53		0	
801	2	D	Plinthe	Bois	peinture		3.37	ND	1	
	2	Plafond	Plafond	plâtre	peinture		non mes.			Hauteur supérieur à 3 m

- Local : salle d'eau wc						Nombre total d'unités de diagnostic : 6 - Nombre d'unités de classe 3 : 0 - % de classe 3 : 0.0%				
N°	Niveau	Zone	Unité de diagnostic	Substrat	Revêtement apparent	Localisation de la mesure (facultatif)	Concentration (mg/cm ²)	Etat de conservation	Classement de l'unité de diagnostic	Observations
802	2	A	Mur	Plâtre	peinture		0.44		0	
803							0.30			
	2	A	Porte	Bois	peinture		non mes.			Elément récent
804	2	B	Mur	Plâtre	peinture		0.11		0	
805							0.57			
806	2	C	Mur	Plâtre	peinture		0.66		0	
807							0.22			
808	2	D	Mur	Plâtre	peinture		0.47		0	
809							0.09			
	2	Plafond	Plafond	plâtre	peinture		non mes.			Hauteur supérieur à 3 m

- Local : chambre 10						Nombre total d'unités de diagnostic : 21 - Nombre d'unités de classe 3 : 0 - % de classe 3 : 0.0%				
N°	Niveau	Zone	Unité de diagnostic	Substrat	Revêtement apparent	Localisation de la mesure (facultatif)	Concentration (mg/cm²)	Etat de conservation	Classement de l'unité de diagnostic	Observations
810	2	A	Mur	Plâtre	peinture		0.20		0	
811							0.46			
812	2	A	Porte	Bois	peinture		29.30	ND	1	
813	2	A	Porte 2	Bois	peinture		0.88	ND	1	
814							9.21			
815	2	B	Huisserie porte	Bois	peinture		0.97		0	
816							0.86			
817	2	B	Mur	Plâtre	peinture		0.36		0	
818							0.50			
819	2	B	Cheminée	marbre			non mes.			matériau brut
820	2	B	Boiserie	bois	peinture		0.75		0	
821							0.05			
822	2	C	Mur	Plâtre	peinture		0.31		0	
823	2	C	Fenêtre	Bois	peinture		2.67	ND	1	
824							4.71			
825	2	C	Fenêtre ext.	Bois	peinture		0.75		0	
826							0.26			
827	2	C	Volet	Métal	peinture		10.33	ND	1	
828							9.82			
829							9.16			
830	2	C	Volet ext.	Métal	peinture		13.51	ND	1	
831	2	C	Fenêtre 2	Bois	peinture		2.46	ND	1	
832	2	C	Fenêtre 2 ext.	Bois	peinture		0.17		0	
833							0.22			
834	2	D	Mur	Plâtre	peinture		0.26		0	
835							0.47			
836	2	D	Fenêtre	Bois	peinture		3.21	ND	1	
837							4.51			
838	2	D	Fenêtre ext.	Bois	peinture		0.45		0	
839							0.15			
840	2	D	Volet	Métal	peinture		10.34	EU	2	
841							9.69			
842	2	D	Volet, garde corps métal	Métal	peinture		9.26	EU	2	
843							6.92			
844	2	Plafond	Plafond	plâtre	peinture		non mes.			Hauteur supérieur à 3 m
844	2	Plafond	Plinthe	Bois	peinture		3.51	ND	1	

- Local : couloir 3						Nombre total d'unités de diagnostic : 14 - Nombre d'unités de classe 3 : 0 - % de classe 3 : 0.0%				
N°	Niveau	Zone	Unité de diagnostic	Substrat	Revêtement apparent	Localisation de la mesure (facultatif)	Concentration (mg/cm²)	Etat de conservation	Classement de l'unité de diagnostic	Observations
845	2	A	Mur	Plâtre	peinture		0.11		0	
846							0.11			
847	2	B	Porte	Bois	peinture		0.24		0	
848							0.28			
849	2	B	Mur	Plâtre	peinture		24.00	NV	1	
850	2	B	Boiserie	bois	peinture		3.20	ND	1	
851	2	C	Mur	Plâtre	peinture		11.07	ND	1	
852	2	D	Mur	Plâtre	peinture		12.18	ND	1	
853	2	D	Porte	Bois	peinture		9.92	ND	1	
854	2	E	Mur	Plâtre	peinture		6.80	ND	1	
855	2	E	Porte 1	Bois	peinture		0.24		0	
856							0.19			
857	2	E	Porte 2	Bois	peinture		0.90		0	
858							0.89			
859	2	F	Mur	Plâtre	peinture		0.25		0	
860							0.07			
861	2	F	Porte	Bois	peinture		7.33	ND	1	
862	2	Plafond	Plafond	plâtre	peinture		non mes.			Hauteur supérieur à 3 m
863	2	Plafond	Plinthe	Bois	peinture		9.82	ND	1	

- Local : chambre 11						Nombre total d'unités de diagnostic : 19 - Nombre d'unités de classe 3 : 0 - % de classe 3 : 0.0%				
N°	Niveau	Zone	Unité de diagnostic	Substrat	Revêtement apparent	Localisation de la mesure (facultatif)	Concentration (mg/cm ²)	Etat de conservation	Classement de l'unité de diagnostic	Observations
864	2	A	Mur	Plâtre	peinture		0.22		0	
865							0.27			
866	2	A	Porte	Bois	peinture		8.54	NV	1	
867	2	A	Porte 2	Bois	peinture		9.53	ND	1	
868	2	A	Plinthe	Bois	peinture		2.86	ND	1	
869	2	B	Mur	Plâtre	peinture		0.17		0	
870							0.38			
871	2	B	Porte	Bois	peinture		1.63	ND	1	
872							9.18			
873	2	C	Mur	Plâtre	peinture		0.62		0	
874							0.18			
875	2	C	Fenêtre	Bois	peinture		9.94	ND	1	
876	2	C	Fenêtre ext.	Bois	peinture		0.14		0	
877							0.53			
878	2	C	Volet	Métal	peinture		0.41	EU	2	
879							11.95			
880							6.91			
881	2	C	Volet ext.	Métal	peinture		9.08	EU	2	
882							8.72			
883	2	C	Huisserie fenêtre	Bois	peinture		3.48	ND	1	
884	2	C	Boiserie	Bois	peinture		5.74	ND	1	
885	2	C	Fenêtre 2	Bois	peinture		4.77	ND	1	
886	2	C	Fenêtre 2 ext.	Bois	peinture		0.78		0	
887							0.55			
888	2	D	Mur	Plâtre	peinture		0.42		0	
889							0.52			
890	2	D	Fenêtre	Bois	peinture		6.66	ND	1	
	2	D	Fenêtre ext.	Bois	peinture		non mes.			Inaccessible
	2	Plafond	Plafond	plâtre	peinture		non mes.			Hauteur supérieur à 3 m

- Local : Salle de bains 4 wc						Nombre total d'unités de diagnostic : 11 - Nombre d'unités de classe 3 : 0 - % de classe 3 : 0.0%				
N°	Niveau	Zone	Unité de diagnostic	Substrat	Revêtement apparent	Localisation de la mesure (facultatif)	Concentration (mg/cm ²)	Etat de conservation	Classement de l'unité de diagnostic	Observations
891	2	A	Mur	Plâtre	papier peint		0.45		0	
892							0.41			
893	2	A	Porte	Bois	peinture		1.21	ND	1	
894							7.24			
895	2	B	Mur	Plâtre	papier peint		0.20		0	
896							0.26			
897	2	B	Porte	Bois	peinture		4.33	ND	1	
898							0.85			
899	2	C	Mur	Plâtre	papier peint		0.65		0	
900							0.46			
901	2	C	Fenêtre	Bois	peinture		2.60	ND	1	
	2	C	Fenêtre ext.	Bois	peinture		non mes.			Inaccessible
902	2	D	Mur	Plâtre	papier peint		0.26		0	
903							0.07			
904	2	D	Huisserie fenêtre	Bois	peinture		14.72	ND	1	
	2	D	Plinthe	Carrelage			non mes.			matériau brut
	2	Plafond	Plafond	plâtre	peinture		non mes.			Hauteur supérieur à 3 m

- Local : chambre 12						Nombre total d'unités de diagnostic : 12 - Nombre d'unités de classe 3 : 0 - % de classe 3 : 0.0%				
N°	Niveau	Zone	Unité de diagnostic	Substrat	Revêtement apparent	Localisation de la mesure (facultatif)	Concentration (mg/cm²)	Etat de conservation	Classement de l'unité de diagnostic	Observations
905	2	A	Mur	Plâtre	papier peint		0.74		0	
906						0.18				
907	2	A	Porte	Bois	peinture		1.77	ND	1	
908						7.53				
909	2	B	Mur	Plâtre	papier peint		0.09		0	
910						0.12				
911	2	B	Porte	Bois	peinture		5.12	ND	1	
912						6.13				
913	2	C	Mur	Plâtre	papier peint		0.53		0	
914						0.37				
915	2	C	Fenêtre	bois	peinture		3.92	ND	1	
916	2	C	Fenêtre ext.	Bois	peinture		0.37		0	
917						0.62				
918	2	C	Volet	Métal	peinture		5.78	EU	2	
919						11.13				
920	2	C	Volet, garde corps métal	Métal	peinture		7.38	EU	2	
921	2	D	Mur	Plâtre	papier peint		0.57		0	
922						0.28				
923	2	D	Porte	Bois	peinture		3.78	ND	1	
924						4.57				
925	2	D	Plinthe	Bois	peinture		6.14	ND	1	
926						9.15				

- Local : salle d'eau WC 2						Nombre total d'unités de diagnostic : 9 - Nombre d'unités de classe 3 : 0 - % de classe 3 : 0.0%				
N°	Niveau	Zone	Unité de diagnostic	Substrat	Revêtement apparent	Localisation de la mesure (facultatif)	Concentration (mg/cm²)	Etat de conservation	Classement de l'unité de diagnostic	Observations
927	2	A	Mur	Plâtre	peinture		0.07		0	
928						0.20				
929	2	A	Porte	Bois	peinture		5.36	ND	1	
930	2	B	Mur	Plâtre	peinture		0.40		0	
931						0.49				
932	2	C	Mur	Plâtre	peinture		0.36		0	
933						0.43				
934	2	C	Fenêtre	Bois	peinture		9.57	ND	1	
935	2	C	Fenêtre ext.	Bois	peinture		0.19		0	
936						0.27				
937	2	D	Mur	Plâtre	peinture		0.74		0	
938						0.61				
939	2	D	Plinthe	Bois	peinture		1.93	ND	1	
	2	Plafond	Plafond	plâtre	peinture		non mes.			Hauteur supérieur à 3 m

- Local : Cage escalier 2						Nombre total d'unités de diagnostic : 7 - Nombre d'unités de classe 3 : 1 - % de classe 3 : 14.3%				
N°	Niveau	Zone	Unité de diagnostic	Substrat	Revêtement apparent	Localisation de la mesure (facultatif)	Concentration (mg/cm²)	Etat de conservation	Classement de l'unité de diagnostic	Observations
940	3	A	Mur	Plâtre	peinture		21.80	D	3	
941	3	A	Escalier (Marches)	Bois	lasure		0.06		0	
942						0.04				
943	3	A	Escalier (Contremarches)	Bois	lasure		0.32		0	
944						0.47				
945	3	A	Escalier (Barreaux)	Métal	peinture		0.63		0	
946						0.59				
947	3	A	Escalier (Main courante)	Bois	lasure		0.22		0	
948						0.48				

- Local : Cage escalier 2						Nombre total d'unités de diagnostic : 7 - Nombre d'unités de classe 3 : 1 - % de classe 3 : 14.3%				
N°	Niveau	Zone	Unité de diagnostic	Substrat	Revêtement apparent	Localisation de la mesure (facultatif)	Concentration (mg/cm²)	Etat de conservation	Classement de l'unité de diagnostic	Observations
949	3	Plafond	Plafond	plâtre	peinture		non mes.			Hauteur supérieur à 3 m
	3	Plafond	Plinthe	Bois	peinture		9.73	ND	1	

- Local : couloir 4						Nombre total d'unités de diagnostic : 31 - Nombre d'unités de classe 3 : 0 - % de classe 3 : 0.0%				
N°	Niveau	Zone	Unité de diagnostic	Substrat	Revêtement apparent	Localisation de la mesure (facultatif)	Concentration (mg/cm²)	Etat de conservation	Classement de l'unité de diagnostic	Observations
950	3	B	Mur	Plâtre	peinture		0.27		0	
951							0.41			
	3	B	Porte 1	Bois			non mes.			Non peint
952	3	B	Porte 2	Bois	peinture		11.41	EU	2	
953	3	C	Mur	Plâtre	peinture		19.60	ND	1	
954	3	C	Mur, embrasure	Plâtre	peinture		16.06	EU	2	
955	3	C	Boiserie, moulure	bois	peinture		11.84	EU	2	
956	3	C	Porte 1	Bois	peinture		14.81	EU	2	
	3	C	Porte 2	Bois			non mes.			Non peint
957	3	C	Porte 2, embrasure	plâtre	peinture		12.38	EU	2	
	3	C	Porte 3	Bois			non mes.			Non peint
958	3	C	Porte 3, embrasure	plâtre	peinture		6.19	EU	2	
959	3	D	Mur	Plâtre	peinture		8.73	EU	2	
	3	D	Porte	Bois			non mes.			Non peint
960	3	D	Porte, embrasure	plâtre	peinture		13.52	EU	2	
961	3	E	Porte	Bois	peinture		6.35	EU	2	
962	3	F	Mur	Plâtre	peinture		11.54	EU	2	
	3	F	Porte 1	Bois	brut		non mes.			Non peint
963	3	F	Boiserie	bois	peinture		13.39	ND	1	
964	3	F	Porte 2	Bois	peinture		14.26	EU	2	
965	3	F	Porte 3	Bois	peinture		11.74	EU	2	
966	3	F	Porte 4	Bois	peinture		9.15	EU	2	
967	3	G	Mur	Plâtre	peinture		9.23	EU	2	
968	3	G	Porte	Bois	peinture		7.52	EU	2	
969	3	H	Mur	Plâtre	peinture		8.22	EU	2	
970	3	I	Mur	Plâtre	peinture		6.15	EU	2	
971	3	J		Plâtre	peinture		5.32	EU	2	
972	3	J	Porte 1	Bois	peinture		5.17	EU	2	
973	3	J	Huisserie porte	Bois	peinture		2.94	EU	2	
974							12.24			
975	3	K		Plâtre	peinture		13.97	EU	2	
976	3	K	mur	Plâtre	peinture		12.88	EU	2	
977	3	Plafond	Plafond	plâtre	peinture		10.45	EU	2	

- Local : toilette 3						Nombre total d'unités de diagnostic : 7 - Nombre d'unités de classe 3 : 1 - % de classe 3 : 14.3%				
N°	Niveau	Zone	Unité de diagnostic	Substrat	Revêtement apparent	Localisation de la mesure (facultatif)	Concentration (mg/cm²)	Etat de conservation	Classement de l'unité de diagnostic	Observations
978	3	A	Mur	Plâtre	peinture		12.19	EU	2	
979	3	A	Huisserie porte	Bois	peinture		0.91		0	
980							0.81			
	3	A	Porte	Bois	brut		non mes.			Non peint
981	3	B	Mur	Plâtre	peinture		13.18	D	3	
982	3	Plafond	Plafond	plâtre	peinture		8.36	EU	2	
983	3	C	Mur	Plâtre	peinture		14.15	EU	2	
984							10.33			
985	3	C	Fenêtre	Bois	peinture		0.73		0	

- Local : toilette 3						Nombre total d'unités de diagnostic : 7 - Nombre d'unités de classe 3 : 1 - % de classe 3 : 14.3%				
N°	Niveau	Zone	Unité de diagnostic	Substrat	Revêtement apparent	Localisation de la mesure (facultatif)	Concentration (mg/cm ²)	Etat de conservation	Classement de l'unité de diagnostic	Observations
986							0.51			

- Local : salle d'eau						Nombre total d'unités de diagnostic : 9 - Nombre d'unités de classe 3 : 1 - % de classe 3 : 11.1%				
N°	Niveau	Zone	Unité de diagnostic	Substrat	Revêtement apparent	Localisation de la mesure (facultatif)	Concentration (mg/cm ²)	Etat de conservation	Classement de l'unité de diagnostic	Observations
987	3	A	Mur	Plâtre	peinture		4.04	EU	2	
988	3	A	Porte	Bois	peinture		13.05	EU	2	
989	3	B	Mur	Plâtre	peinture		0.90		0	
990							0.87			
991	3	C	Mur	Plâtre	peinture		12.22	D	3	
992	3	C	Fenêtre, Tableau de fenêtre	Bois	peinture		11.82	EU	2	
993	3	D	Mur	Plâtre	peinture		13.28	EU	2	
994	3	E	Mur	Plâtre	peinture		0.63		0	
995							0.04			
996	3	F	Mur	Plâtre	peinture		0.63		0	
997							0.40			
998	3	Plafond	Plafond	plâtre	peinture		12.60	EU	2	

- Local : chambre de service						Nombre total d'unités de diagnostic : 8 - Nombre d'unités de classe 3 : 0 - % de classe 3 : 0.0%				
N°	Niveau	Zone	Unité de diagnostic	Substrat	Revêtement apparent	Localisation de la mesure (facultatif)	Concentration (mg/cm ²)	Etat de conservation	Classement de l'unité de diagnostic	Observations
999	3	A	Mur	Plâtre	peinture		0.30		0	
1000							0.10			
1001	3	A	Porte	Bois	peinture		5.63	EU	2	
1002	3	B	Mur	Plâtre	peinture		0.07		0	
1003							0.29			
1004	3	B	Fenêtre, Tableau de fenêtre	Bois	peinture		0.68		0	
1005							0.77			
1006	3	C	Mur	Plâtre	peinture		0.45		0	
1007							0.48			
1008							0.18			
1009							0.30			
1010	3	D	Mur	Plâtre	peinture		0.00		0	
1011							0.65			
1012	3	Plafond	Plafond	plâtre	peinture		0.63		0	
1013							0.06			
1014	3	Plafond	Plinthe	Bois	peinture		0.02		0	
1015							0.30			

- Local : chambre de service 2						Nombre total d'unités de diagnostic : 8 - Nombre d'unités de classe 3 : 0 - % de classe 3 : 0.0%				
N°	Niveau	Zone	Unité de diagnostic	Substrat	Revêtement apparent	Localisation de la mesure (facultatif)	Concentration (mg/cm ²)	Etat de conservation	Classement de l'unité de diagnostic	Observations
1016	3	A	Mur	Plâtre	peinture		0.66		0	

- Local : chambre de service 2						Nombre total d'unités de diagnostic : 8 - Nombre d'unités de classe 3 : 0 - % de classe 3 : 0.0%				
N°	Niveau	Zone	Unité de diagnostic	Substrat	Revêtement apparent	Localisation de la mesure (facultatif)	Concentration (mg/cm ²)	Etat de conservation	Classement de l'unité de diagnostic	Observations
1017							0.56			
1018	3	A	Huisserie porte	Bois	peinture		0.19		0	
	3	A	Porte	Bois	, brut		non mes.			Non peint
1019	3	B	Mur	Plâtre	peinture		0.71		0	
1020							0.20			
1021	3	C	Mur	Plâtre	peinture		0.62		0	
1022							0.14			
1023	3	D	Mur	Plâtre	peinture		0.25		0	
1024							0.52			
1025	3	Plafond	Plafond	plâtre	peinture		0.60		0	
1026							0.68			
1027	3	Plafond	Plinthe	Bois	peinture		0.54		0	
1028							0.84			

- Local : chambre de service 3						Nombre total d'unités de diagnostic : 9 - Nombre d'unités de classe 3 : 0 - % de classe 3 : 0.0%				
N°	Niveau	Zone	Unité de diagnostic	Substrat	Revêtement apparent	Localisation de la mesure (facultatif)	Concentration (mg/cm ²)	Etat de conservation	Classement de l'unité de diagnostic	Observations
1029	3	A	Mur	Plâtre	peinture		0.69		0	
1030							0.59			
	3	A	Porte	Bois	brut		non mes.			Non peint
1031	3	A	Huisserie porte	Bois	peinture		0.27		0	
1032							0.03			
1033	3	B	Mur	Plâtre	peinture		0.60		0	
1034							0.73			
1035	3	C	Mur	Plâtre	peinture		0.73		0	
1036							0.62			
1037	3	C	Boiserie	bois	peinture		0.55		0	
1038							0.05			
1039	3	D	Mur	Plâtre	peinture		0.50		0	
1040							0.05			
1041	3	D	Plinthe	Bois	peinture		0.96		0	
1042							0.98			
1043	3	Plafond	Plafond	plâtre	peinture		0.49		0	
1044							0.18			

- Local : chambre de service 4						Nombre total d'unités de diagnostic : 8 - Nombre d'unités de classe 3 : 0 - % de classe 3 : 0.0%				
N°	Niveau	Zone	Unité de diagnostic	Substrat	Revêtement apparent	Localisation de la mesure (facultatif)	Concentration (mg/cm ²)	Etat de conservation	Classement de l'unité de diagnostic	Observations
1045	3	A	Mur	Plâtre	peinture		0.53		0	
1046							0.31			
1047	3	A	Porte	Bois	peinture		0.65		0	
1048							0.43			
1049	3	B	Mur	Plâtre	peinture		0.22		0	
1050							0.53			
1051	3	C	Mur	Plâtre	peinture		0.05		0	
1052							0.76			
1053	3	D	Mur	Plâtre	peinture		0.63		0	
1054							0.15			
1055	3	D	Boiserie	bois	peinture		0.64		0	
1056							0.41			
1057	3	D	Plinthe	Bois	peinture		0.38		0	
1058							0.28			
1059	3	Plafond	Plafond	plâtre	peinture		0.61		0	
1060							0.50			

- Local : chambre de service 5						Nombre total d'unités de diagnostic : 9 - Nombre d'unités de classe 3 : 0 - % de classe 3 : 0.0%				
N°	Niveau	Zone	Unité de diagnostic	Substrat	Revêtement apparent	Localisation de la mesure (facultatif)	Concentration (mg/cm²)	Etat de conservation	Classement de l'unité de diagnostic	Observations
1061	3	A	Mur	Plâtre	peinture		0.08		0	
1062							0.17			
1063							0.33			
1064	3	A	Porte	Bois	peinture		0.49		0	
1065							0.38			
1066	3	B	Mur	Plâtre	peinture		0.77		0	
1067							0.39			
1068	3	C	Mur	Plâtre	peinture		0.14		0	
1069							0.73			
1070	3	D	Mur	Plâtre	peinture		0.35		0	
1071							0.41			
1072	3	E	Mur	Plâtre	peinture		0.72		0	
1073							0.60			
1074	3	F	Mur	Plâtre	peinture		0.49		0	
1075							0.21			
1076	3	Plafond	Plafond	plâtre	peinture		0.62		0	
1077							0.66			
1078	3	Plafond	Plinthe	Bois	peinture		0.09		0	

- Local : chambre de service 6						Nombre total d'unités de diagnostic : 8 - Nombre d'unités de classe 3 : 0 - % de classe 3 : 0.0%				
N°	Niveau	Zone	Unité de diagnostic	Substrat	Revêtement apparent	Localisation de la mesure (facultatif)	Concentration (mg/cm²)	Etat de conservation	Classement de l'unité de diagnostic	Observations
1079	3	A	Mur	Plâtre	peinture		0.22		0	
1080							0.54			
1081	3	A	Porte	Bois	brut		non mes.			Non peint
1082	3	B	Boiserie	bois	peinture		0.80		0	
1083							0.55			
1084	3	B	Mur	Plâtre	peinture		0.29		0	
1085							0.68			
1086	3	C	Mur	Plâtre	peinture		0.52		0	
1087							0.58			
1088	3	D	Mur	Plâtre	peinture		0.07		0	
1089							0.38			
1090	3	D	Plinthe	Bois	peinture		0.14		0	
1091							0.62			
1092	3	Plafond	Plafond	plâtre	peinture		0.23		0	
							0.07			

- Local : chambre de service 7						Nombre total d'unités de diagnostic : 9 - Nombre d'unités de classe 3 : 0 - % de classe 3 : 0.0%				
N°	Niveau	Zone	Unité de diagnostic	Substrat	Revêtement apparent	Localisation de la mesure (facultatif)	Concentration (mg/cm²)	Etat de conservation	Classement de l'unité de diagnostic	Observations
1093	3	A	Mur	Plâtre	peinture		0.39		0	
1094							0.01			
1095	3	A	Porte	Bois	peinture		0.46		0	
1096							0.09			
1097	3	B	Mur	Plâtre	peinture		0.40		0	
1098							0.61			
1099	3	B	Porte	Bois	peinture		0.66		0	
1100							0.88			
1101	3	C	Mur	Plâtre	peinture		0.53		0	
1102							0.77			
1103	3	D	Mur	Plâtre	peinture		0.53		0	
1104							0.51			

- Local : chambre de service 7						Nombre total d'unités de diagnostic : 9 - Nombre d'unités de classe 3 : 0 - % de classe 3 : 0.0%				
N°	Niveau	Zone	Unité de diagnostic	Substrat	Revêtement apparent	Localisation de la mesure (facultatif)	Concentration (mg/cm²)	Etat de conservation	Classement de l'unité de diagnostic	Observations
1105	3	E	Mur	Plâtre	peinture		0.33		0	
1106						0.59				
1107	3	F	Mur	Plâtre	peinture		0.79		0	
1108						0.77				
1109	3	Plafond	Plafond	plâtre	peinture		0.95		0	
1110						0.96				

- Local : chambre de service 8						Nombre total d'unités de diagnostic : 9 - Nombre d'unités de classe 3 : 0 - % de classe 3 : 0.0%				
N°	Niveau	Zone	Unité de diagnostic	Substrat	Revêtement apparent	Localisation de la mesure (facultatif)	Concentration (mg/cm²)	Etat de conservation	Classement de l'unité de diagnostic	Observations
1111	3	A	Porte	Bois	peinture		12.36	EU	2	
1112	3	B	Mur	Plâtre	peinture		0.28		0	
1113						0.51				
1114	3	B	Boiserie	Plâtre	peinture		5.41	EU	2	
1115	3	C	Mur	Plâtre	peinture		0.04		0	
1116						0.16				
1117	3	D	Mur	Plâtre	peinture		0.48		0	
1118						0.04				
1119	3	E	Mur	Plâtre	peinture		0.32		0	
1120						0.64				
1121	3	F	Mur	Plâtre	peinture		0.10		0	
1122						0.32				
1123	3	F	Plinthe	Bois	peinture		7.58	EU	2	
1124	3	Plafond	Plafond	plâtre	peinture		0.65		0	
1125						0.85				

- Local : chambre de service 9						Nombre total d'unités de diagnostic : 11 - Nombre d'unités de classe 3 : 0 - % de classe 3 : 0.0%				
N°	Niveau	Zone	Unité de diagnostic	Substrat	Revêtement apparent	Localisation de la mesure (facultatif)	Concentration (mg/cm²)	Etat de conservation	Classement de l'unité de diagnostic	Observations
1126	3	A	Porte	Bois	peinture		12.11	EU	2	
1127	3	B	Mur	Plâtre	peinture		0.09		0	
1128						0.63				
1129	3	C	Mur	Plâtre	peinture		0.06		0	
1130						0.45				
1131	3	D	Mur	Plâtre	peinture		0.14		0	
1132						0.55				
1133	3	E	Mur	Plâtre	peinture		0.09		0	
1134						0.72				
1135	3	E	Boiserie	bois	peinture		0.38		0	
1136						0.29				
1137	3	F	Mur	Plâtre	peinture		0.77		0	
1138						0.54				
1139	3	G	Mur	Plâtre	peinture		0.02		0	
1140						0.03				
1141	3	H	Mur	Plâtre	peinture		0.56		0	
1142						0.59				
1143	3	I	Mur	Plâtre	peinture		0.51		0	
1144						0.67				
1145	3	Plafond	Plafond	plâtre	peinture		0.89		0	
1146						0.82				

- Local : demi palier						Nombre total d'unités de diagnostic : 13 - Nombre d'unités de classe 3 : 1 - % de classe 3 : 7.7%				
N°	Niveau	Zone	Unité de diagnostic	Substrat	Revêtement apparent	Localisation de la mesure (facultatif)	Concentration (mg/cm²)	Etat de conservation	Classement de l'unité de diagnostic	Observations
1147	1	A	Mur	Plâtre	peinture		11.81	D	3	
1148	1	A	Escalier (Marches)	Bois	lasure		0.21		0	
1149	1	A	Escalier (Contremarches)	Bois	lasure		0.70		0	
1150	1	A	Escalier (Main courante)	Bois	lasure		0.33		0	
1151	1	A	Escalier (Main courante)	Bois	lasure		0.01		0	
1152	1	A	Escalier (Main courante)	Métal	peinture		8.69	ND	1	
1153	1	A	Escalier (Barreaux)	Métal	peinture		0.46		0	
1154	1	A	Escalier (Barreaux)	Métal	peinture		0.37		0	
1155	1	A	Escalier (Main courante)	Bois	lasure		0.55		0	
1156	1	A	Escalier (Main courante)	Bois	lasure		0.04		0	
1157	1	A	Fenêtre	Bois	peinture		0.57		0	
1158	1	A	Fenêtre	Bois	peinture		0.54		0	
1159	1	A	Plinthe	Bois	peinture		6.17		1	
1160	1	A	Plinthe	Bois	peinture		0.71	ND	1	
1161	1	A	Plinthe	Bois	peinture		0.37		1	
1162	1	C	Porte 1	Bois	peinture		0.49		0	
1163	1	C	Porte 1	Bois	peinture		0.62		0	
1164	1	C	Porte 2	Bois	peinture		0.26		0	
1165	1	C	Porte 2	Bois	peinture		0.43		0	
1166	1	C	Huisserie porte 1	Bois	peinture		0.40		0	
1167	1	C	Huisserie porte 1	Bois	peinture		0.16		0	
1168	1	C	Huisserie porte 1	Bois	peinture		0.26		0	
1169	1	C	Huisserie porte 1	Bois	peinture		0.49		0	
1170	1	C	Mur	Plâtre	peinture		8.36	EU	2	
1171	1	Plafond	Plafond	plâtre	peinture		13.22	ND	1	

- Local : local technique						Nombre total d'unités de diagnostic : 6 - Nombre d'unités de classe 3 : 0 - % de classe 3 : 0.0%				
N°	Niveau	Zone	Unité de diagnostic	Substrat	Revêtement apparent	Localisation de la mesure (facultatif)	Concentration (mg/cm²)	Etat de conservation	Classement de l'unité de diagnostic	Observations
1172	1	A	Mur	Plâtre	peinture		11.28	ND	1	
1173	1	A	Fenêtre	Bois	peinture		4.74	EU	2	
1174	1	A	Porte	Bois	peinture		0.22		0	
1175	1	A	Porte	Bois	peinture		0.60		0	
1176	1	B	Mur	Béton	enduit		non mes.			Non peint
1177	1	C	Mur	Plâtre	peinture		0.10		0	
1178	1	C	Mur	Plâtre	peinture		0.03		0	
1179	1	Plafond	Plafond	plâtre	peinture		0.29		0	
							0.58		0	

- Local : archives						Nombre total d'unités de diagnostic : 16 - Nombre d'unités de classe 3 : 0 - % de classe 3 : 0.0%				
N°	Niveau	Zone	Unité de diagnostic	Substrat	Revêtement apparent	Localisation de la mesure (facultatif)	Concentration (mg/cm²)	Etat de conservation	Classement de l'unité de diagnostic	Observations
	1	A	Porte	Bois	peinture		non mes.			Elément récent
1180	1	A	Mur	Plâtre	peinture		0.04		0	
1181	1	A	Mur	Plâtre	peinture		0.13		0	
1182	1	B	Mur	Plâtre	peinture		0.43		0	
1183	1	B	Mur	Plâtre	peinture		0.60		0	
1184	1	B	Huisserie porte	Bois	peinture		0.17		0	
1185	1	B	Huisserie porte	Bois	peinture		0.04		0	
1186	1	C	Mur	Plâtre	peinture		0.05		0	
1187	1	C	Mur	Plâtre	peinture		0.04		0	
1188	1	D	Mur	Plâtre	peinture		0.01		0	
1189	1	D	Mur	Plâtre	peinture		0.17		0	

- Local : archives						Nombre total d'unités de diagnostic : 16 - Nombre d'unités de classe 3 : 0 - % de classe 3 : 0.0%				
N°	Niveau	Zone	Unité de diagnostic	Substrat	Revêtement apparent	Localisation de la mesure (facultatif)	Concentration (mg/cm²)	Etat de conservation	Classement de l'unité de diagnostic	Observations
1190	1	D	Fenêtre	Bois	peinture		8.28	ND	1	
1191	1	D	Fenêtre ext.	Bois	peinture		0.73		0	
1192							0.13			
1193	1	D	Fenêtre ext., Allege	Bois	peinture		0.71		0	
1194							0.42			
1195	1	E	Mur	Plâtre	peinture		0.13		0	
1196							0.80			
1197	1	F	Mur	Plâtre	peinture		0.07		0	
1198							0.62			
1199	1	F	Mur	Plâtre	peinture		0.51		0	
1200	1	G	Mur	Plâtre	peinture		0.79		0	
1201	1	G	Porte	Bois	peinture		0.06		0	
1202							0.69			
1203	1	Plafond	Plafond	plâtre	peinture		0.55	EU	2	
1204							13.40			
1205	1	Plafond	Plinthe	Bois	peinture		0.15		0	
1206							0.53			
1207	1	H	Mur	Plâtre	peinture		0.02		0	
1208							0.72			

- Local : Entrée service						Nombre total d'unités de diagnostic : 15 - Nombre d'unités de classe 3 : 3 - % de classe 3 : 20.0%				
N°	Niveau	Zone	Unité de diagnostic	Substrat	Revêtement apparent	Localisation de la mesure (facultatif)	Concentration (mg/cm²)	Etat de conservation	Classement de l'unité de diagnostic	Observations
1209							0.39			
1210	0	A	Porte	Bois	peinture		0.36		0	
1211							0.18			
1212							0.08			
1213	0	A	Mur	Plâtre	peinture		27.20	D	3	
1214	0	B	Escalier (Marches)	Bois	lasure		0.36		0	
1215							0.75			
1216	0	B	Escalier (Contremarches)	Bois	lasure		0.72		0	
1217							0.70			
1218	0	B	Escalier (Barreaux)	Bois	lasure		0.07		0	
1219							0.42			
1220	0	B	Escalier (Main courante)	Bois	lasure		0.56		0	
1221							0.24			
1222	0	B	Plinthe	Bois	peinture		2.40	EU	2	
1223	0	C	Mur	Plâtre	peinture		13.29	D	3	
1224	0	C	Huissier porte	Bois	peinture		7.35	D	3	
1225	0	Plafond	Plafond	plâtre	peinture		13.80	ND	1	
	0	D	Escalier (Marches)	pierre			non mes.			matériau brut
1226	0	D	Escalier (Main courante)	Bois	lasure		0.45		0	
1227							0.21			
1228	0	D	Fenêtre	Bois	peinture		3.62	ND	1	
1229	0	D	Fenêtre, Tableau de fenêtre	Bois	peinture		2.55	ND	1	
1230	0	D	Boiserie	Bois	peinture		4.82	EU	2	

- Local : palier -1						Nombre total d'unités de diagnostic : 13 - Nombre d'unités de classe 3 : 1 - % de classe 3 : 7.7%				
N°	Niveau	Zone	Unité de diagnostic	Substrat	Revêtement apparent	Localisation de la mesure (facultatif)	Concentration (mg/cm²)	Etat de conservation	Classement de l'unité de diagnostic	Observations
1231	-1	A	Mur	Plâtre	peinture		11.44	D	3	
1232	-1	B	Mur	Plâtre	peinture		0.69		0	
1233							0.47			

- Local : palier -1						Nombre total d'unités de diagnostic : 13 - Nombre d'unités de classe 3 : 1 - % de classe 3 : 7.7%				
N°	Niveau	Zone	Unité de diagnostic	Substrat	Revêtement apparent	Localisation de la mesure (facultatif)	Concentration (mg/cm²)	Etat de conservation	Classement de l'unité de diagnostic	Observations
1234	-1	C	Mur	Plâtre	peinture		0.10		0	
1235	-1	C	Porte	Bois	peinture		0.18		0	
1236	-1	D	Mur	Béton	peinture		non mes.		0	Elément récent
1237	-1	D	Mur	Béton	peinture		0.25		0	
1238	-1	E	Mur	Plâtre	peinture		0.42		0	
1239	-1	E	Porte	Bois	peinture		0.45		0	
1240	-1	F	Mur	Plâtre	peinture		0.43		0	
1241	-1	F	Mur	Plâtre	peinture		non mes.		0	Elément récent
1242	-1	G	Mur	Plâtre	peinture		0.34		0	
1243	-1	G	Porte	Bois	peinture		0.50		0	
1244	-1	H	Mur	Plâtre	peinture		0.13		0	
1245	-1	H	Mur	Plâtre	peinture		0.19		0	
1246	-1	H	Porte	Métal	peinture		non mes.		0	Elément récent
1247	-1	Plafond	Plafond	flocage			0.15		0	
	-1	Plafond	Plafond	flocage			0.07		0	
	-1	Plafond	Plafond	flocage			0.57		0	
	-1	Plafond	Plafond	flocage			0.29		0	
	-1	Plafond	Plafond	flocage			non mes.		0	Non peint

- Local : local technique electricité						Nombre total d'unités de diagnostic : 6 - Nombre d'unités de classe 3 : 0 - % de classe 3 : 0.0%				
N°	Niveau	Zone	Unité de diagnostic	Substrat	Revêtement apparent	Localisation de la mesure (facultatif)	Concentration (mg/cm²)	Etat de conservation	Classement de l'unité de diagnostic	Observations
	-1	A	Mur	Plâtre	peinture		non mes.			Non peint
	-1	A	Porte	Bois	peinture		non mes.			Elément récent
1248	-1	B	Mur	Plâtre	peinture		4.09	EU	2	
1249	-1	C	Mur	Plâtre	peinture		2.53	EU	2	
1250	-1	D	Mur	Plâtre	peinture		2.51	EU	2	
	-1	Plafond	Plafond	flocage			non mes.			Non peint

- Local : Lingerie						Nombre total d'unités de diagnostic : 13 - Nombre d'unités de classe 3 : 0 - % de classe 3 : 0.0%				
N°	Niveau	Zone	Unité de diagnostic	Substrat	Revêtement apparent	Localisation de la mesure (facultatif)	Concentration (mg/cm²)	Etat de conservation	Classement de l'unité de diagnostic	Observations
	-1	A	Porte 1	Bois	peinture		non mes.			Elément récent
1251	-1	A	Mur	Plâtre	peinture		0.33		0	
1252	-1	A	Porte 2	Bois	peinture		0.79		0	
1253	-1	B	Mur	Béton	peinture		non mes.		0	Elément récent
1254	-1	B	Mur	Béton	peinture		0.59		0	
1255	-1	C	Mur	Plâtre	peinture		0.17		0	
1256	-1	C	Mur	Plâtre	peinture		0.77	EU	2	
1257	-1	C	Mur	Plâtre	peinture		0.62	EU	2	
1258	-1	C	Porte 1	Bois	lasure		3.56		0	
1259	-1	C	Porte 1	Bois	lasure		non mes.		0	Non peint
1260	-1	C	Mur	Bois	peinture	<1m	0.55		0	
1261	-1	C	Mur	Bois	peinture	<1m	0.05		0	
1262	-1	C	Porte 2	Bois	peinture		8.60	EU	2	
1263	-1	Plafond	Plafond	flocage			non mes.		0	Non peint
1264	-1	D	Mur	Plâtre	peinture		0.29		0	
1265	-1	D	Mur	Plâtre	peinture		0.10		0	
1266	-1	D	Mur	Bois	peinture	<1m	0.64		0	
1267	-1	D	Mur	Bois	peinture	<1m	0.44		0	
1268	-1	D	Huisserie porte	Bois	peinture		12.07	EU	2	
1269	-1	D	Huisserie porte 2	Bois	peinture		6.31	EU	2	

- Local : Buanderie						Nombre total d'unités de diagnostic : 10 - Nombre d'unités de classe 3 : 0 - % de classe 3 : 0.0%				
N°	Niveau	Zone	Unité de diagnostic	Substrat	Revêtement apparent	Localisation de la mesure (facultatif)	Concentration (mg/cm²)	Etat de conservation	Classement de l'unité de diagnostic	Observations
	-1	A	Porte	Bois	lasure		non mes.			Non peint
1267	-1	A	Mur	Plâtre	peinture		0.62		0	
1268							0.49			
1269	-1	B	Mur	Plâtre	peinture		0.08		0	
1270							0.58			
1271	-1	B	Fenêtre	Bois	peinture		0.78		0	
1272							0.43			
	-1	B	Fenêtre ext.	Bois	peinture		non mes.			Inaccessible
1273	-1	C	Mur	Plâtre	peinture		0.47		0	
1274							0.36			
1275	-1	C	Huisserie fenêtre	Bois	peinture		0.30		0	
1276							0.14			
1277	-1	C	Porte	Bois	peinture		0.29		0	
1278							0.47			
1279							0.22			
1280	-1	D	Mur	Plâtre	peinture		0.07		0	
1281							0.67			
1282							0.15			
	-1	Plafond	Plafond	flocage			non mes.			Non peint

- Local : cave						Nombre total d'unités de diagnostic : 1 - Nombre d'unités de classe 3 : 0 - % de classe 3 : 0.0%				
N°	Niveau	Zone	Unité de diagnostic	Substrat	Revêtement apparent	Localisation de la mesure (facultatif)	Concentration (mg/cm²)	Etat de conservation	Classement de l'unité de diagnostic	Observations
	-1	A	Mur			<1m	non mes.			Inaccessible

- Local : Dégagement Cuisine						Nombre total d'unités de diagnostic : 6 - Nombre d'unités de classe 3 : 0 - % de classe 3 : 0.0%				
N°	Niveau	Zone	Unité de diagnostic	Substrat	Revêtement apparent	Localisation de la mesure (facultatif)	Concentration (mg/cm²)	Etat de conservation	Classement de l'unité de diagnostic	Observations
1283	-1	A	Mur	Béton	peinture	<1m	0.76		0	
1284						<1m	0.09			
1285	-1	A	Porte	Métal	peinture		0.62		0	
1286							0.40			
1287	-1	B	Mur	Béton	peinture		0.06		0	
1288							0.27			
1289	-1	C	Mur	Béton	peinture		0.62		0	
1290							0.10			
1291	-1	D	Mur	Béton	peinture		0.66		0	
1292							0.35			
	-1	Plafond	Plafond	flocage			non mes.			Non peint

- Local : plonge						Nombre total d'unités de diagnostic : 11 - Nombre d'unités de classe 3 : 1 - % de classe 3 : 9.1%				
N°	Niveau	Zone	Unité de diagnostic	Substrat	Revêtement apparent	Localisation de la mesure (facultatif)	Concentration (mg/cm²)	Etat de conservation	Classement de l'unité de diagnostic	Observations
	-1	A	Mur	Plâtre	Faïence		non mes.			Faïence

- Local : plonge						Nombre total d'unités de diagnostic : 11 - Nombre d'unités de classe 3 : 1 - % de classe 3 : 9.1%				
N°	Niveau	Zone	Unité de diagnostic	Substrat	Revêtement apparent	Localisation de la mesure (facultatif)	Concentration (mg/cm²)	Etat de conservation	Classement de l'unité de diagnostic	Observations
1293	-1	B	Mur	Plâtre	peinture		0.19		0	
1294							0.42			
1295	-1	C	Mur	Plâtre	Faïence		0.35		0	
1296							0.24			
1297	-1	D	Mur	Plâtre	Faïence		0.65		0	
1298							0.44			
1299	-1	D	Fenêtre	Bois	peinture		0.48		0	
1300							0.31			
	-1	D	Fenêtre ext.	Bois	peinture		non mes.			Inaccessible
1301	-1	E	Mur	Plâtre	Faïence		0.73	D	3	
1302							6.72			
1303	-1	E	Fenêtre	Bois	peinture		5.34	EU	2	
1304	-1	F	Mur	Plâtre	Faïence		0.17		0	
1305							0.69			
1306	-1	Plafond	Plafond	plâtre	peinture		0.07		0	
1307							0.35			
	-1	Plafond	Plinthe	Carrelage			non mes.			matériau brut

- Local : Local froid						Nombre total d'unités de diagnostic : 5 - Nombre d'unités de classe 3 : 0 - % de classe 3 : 0.0%				
N°	Niveau	Zone	Unité de diagnostic	Substrat	Revêtement apparent	Localisation de la mesure (facultatif)	Concentration (mg/cm²)	Etat de conservation	Classement de l'unité de diagnostic	Observations
1308	-1	A	Mur	Béton	peinture		0.13		0	
1309							0.26			
1310	-1	B	Mur	Plâtre	peinture		0.75		0	
1311							0.07			
1312	-1	C	Mur	Béton	peinture		0.39		0	
1313							0.61			
1314	-1	D	Mur	Béton	peinture		0.31		0	
1315							0.27			
	-1	Plafond	Plafond	flocage			non mes.			Non peint

- Local : chambre de service 10						Nombre total d'unités de diagnostic : 15 - Nombre d'unités de classe 3 : 0 - % de classe 3 : 0.0%				
N°	Niveau	Zone	Unité de diagnostic	Substrat	Revêtement apparent	Localisation de la mesure (facultatif)	Concentration (mg/cm²)	Etat de conservation	Classement de l'unité de diagnostic	Observations
1318	3	A	Mur	Plâtre	peinture		0.53		0	
1319							0.37			
	3	A	Porte	Bois	brut		non mes.			Non peint
1320	3	A	Huisserie porte	Bois	peinture		1.94	EU	2	
1321	3	A	Huisserie porte 2	Bois	peinture		6.95	EU	2	
1322	3	B	Mur	Plâtre	peinture		0.34		0	
1323							0.12			
1324	3	C	Mur	Plâtre	peinture		0.65		0	
1325							0.06			
1326	3	D	Mur	Plâtre	peinture		0.23		0	
1327							0.33			
1328	3	E	Mur	Bois	peinture		0.35		0	
1329							0.29			
	3	E	Porte placard	Bois	brut		non mes.			Non peint
1330	3	F	Mur	Plâtre	peinture		0.03		0	
1331							0.18			
1332	3	G	Mur	Plâtre	peinture		0.76		0	
1333							0.70			
1334	3	H	Mur	Plâtre	peinture		0.15		0	
1335							0.37			

- Local : chambre de service 10						Nombre total d'unités de diagnostic : 15 - Nombre d'unités de classe 3 : 0 - % de classe 3 : 0.0%				
N°	Niveau	Zone	Unité de diagnostic	Substrat	Revêtement apparent	Localisation de la mesure (facultatif)	Concentration (mg/cm ²)	Etat de conservation	Classement de l'unité de diagnostic	Observations
1336	3	I	Mur	Plâtre	peinture		0.18		0	
1337							0.30			
1338	3	Plafond	Plafond	plâtre	peinture		0.46		0	
1339							0.32			
1340	3	Plafond	Plinthe	Bois	peinture		3.57	EU	2	

Interprétation rappel :

- **Mesures de classe 3 : effectuer les travaux de remise en état**
- **Mesures de classe 2 : maintenir en bon état**
- **Mesures de classe 1 : maintenir en bon état**
- Résultats de mesures de classe 0 (concentration <1 mg/cm²)
- **Unité de diagnostic non mesurée avec justification « non mes. »**
En cas de doublage des surfaces murales ou plafonds, nous ne pouvons pas conclure sur l'absence ou la présence de plomb dans les revêtements doublés

6 LES CROQUIS

Présence de plomb dans les peintures : **ND** non dégradé, **NV** non visible, **EU** état d'usage, **D** dégradé

Locaux inaccessibles, **→** sens de la visite.

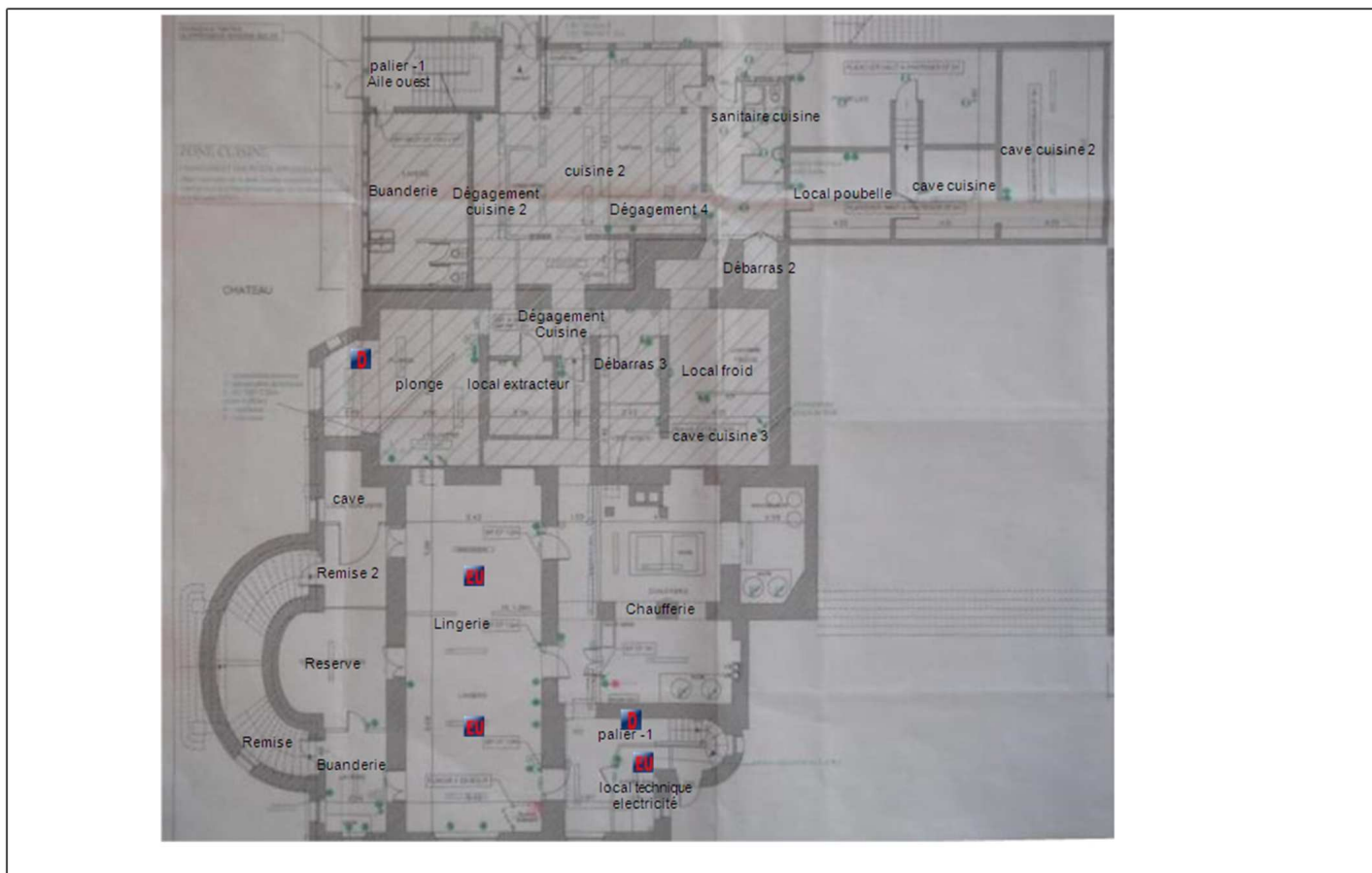

M. et Mme Viacheslav BEGIDJANOV julia BOGATOVA
Domaine des Chardonneux - Le Domaine des Chardonneux 72220 SAINT-BIEZ-EN-BELIN
Niveau -1

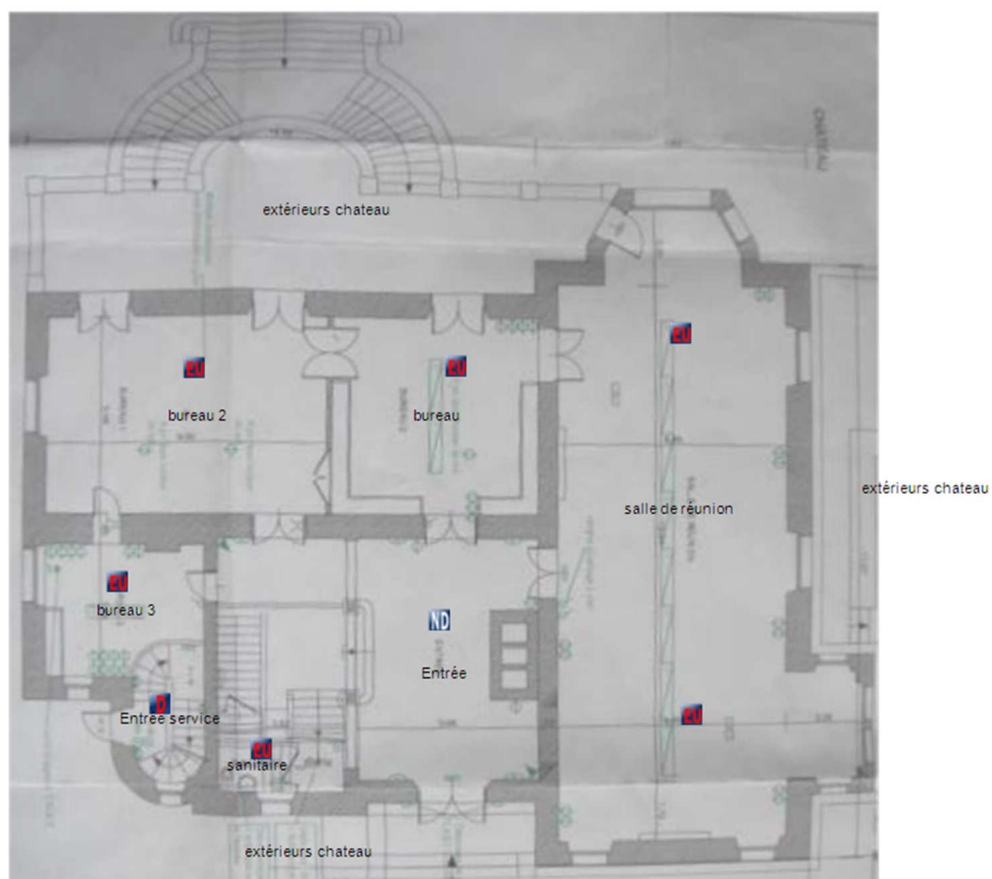

M. et Mme Viacheslav BEGIDJANOV julia BOGATOVA
Domaine des Chardonneux - Le Domaine des Chardonneux 72220 SAINT-BIEZ-EN-BELIN
Niveau 0

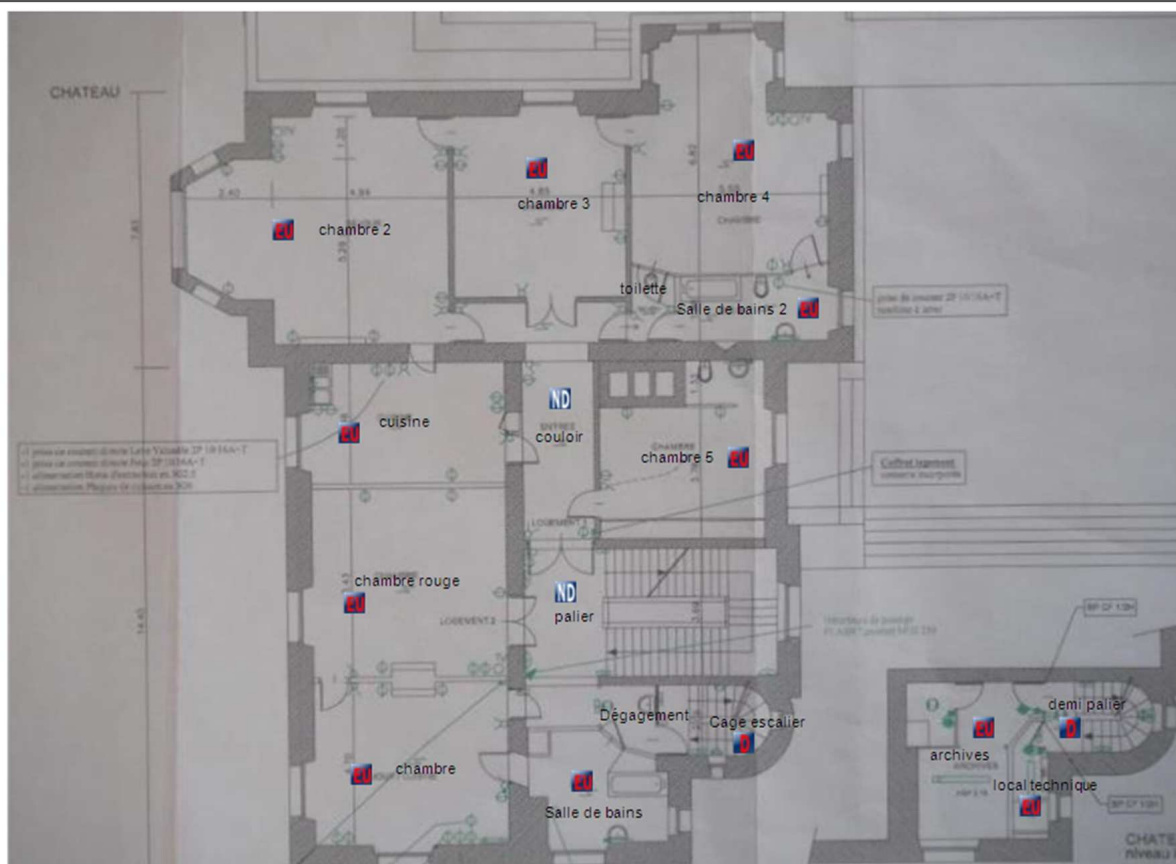

M. et Mme Viacheslav BEGIDJANOV julia BOGATOVA
Domaine des Chardonneux - Le Domaine des Chardonneux 72220 SAINT-BIEZ-EN-BELIN
Niveau 1

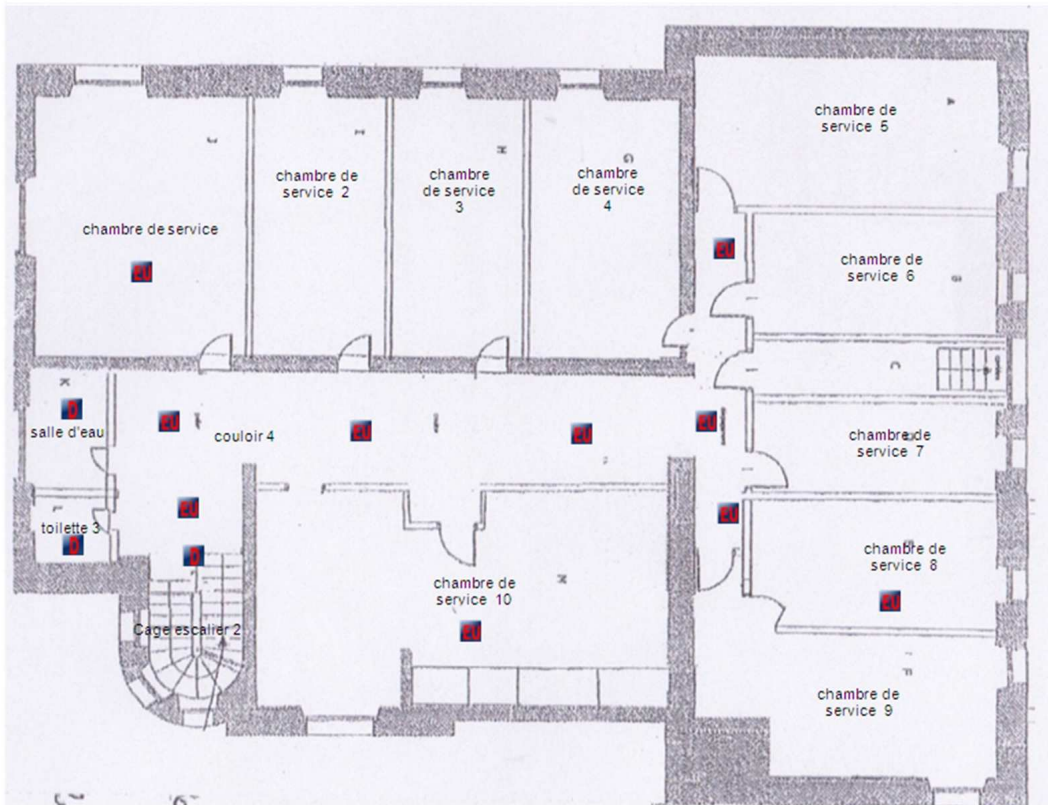

M. et Mme Viacheslav BEGIDJANOV julia BOGATOVA
Domaine des Chardonneux - Le Domaine des Chardonneux 72220 SAINT-BIEZ-EN-BELIN
Niveau 3

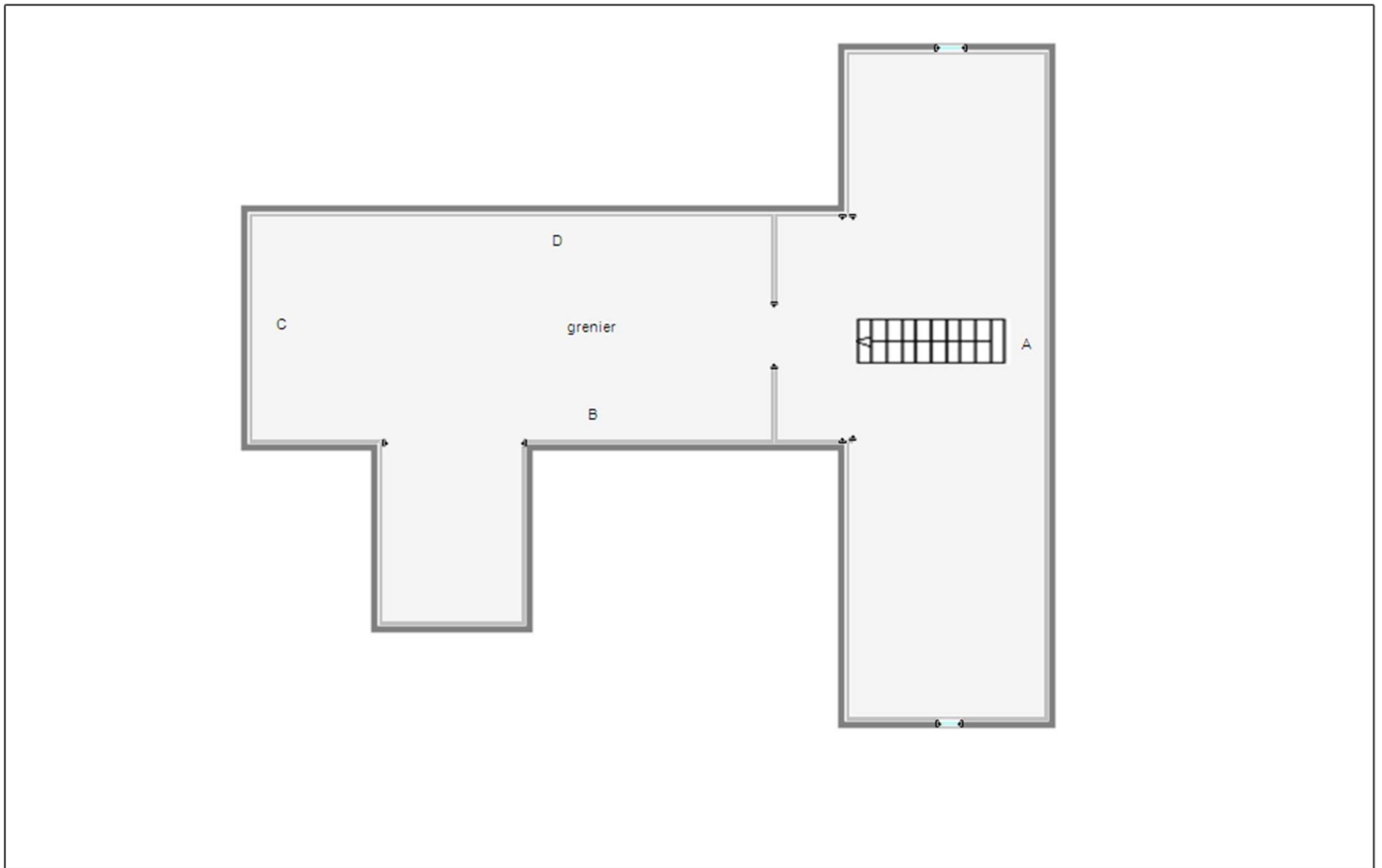

M. et Mme Viacheslav BEGIDJANOV julia BOGATOVA
Domaine des Chardonneux - Le Domaine des Chardonneux 72220 SAINT-BIEZ-EN-BELIN
Niveau 4

7 ANNEXES

Annexe 1 : Références réglementaires

Le présent rapport établit un diagnostic sur les risques inhérents à la présence de plomb en application de :

- Arrêté du 19 août 2011 relatif au constat de risque d'exposition au plomb
- [code de la santé publique](#), notamment les articles L. 1334-5 à L. 1334-10 et R. 1334-10 à R. 1334-12
 - Art. R. 1334-10. - L'auteur du constat de risque d'exposition au plomb établi en application de l'article L. 1334-5 identifie les éléments comportant un revêtement, précise la concentration en plomb de ces revêtements et la méthode d'analyse utilisée pour la mesurer et décrit l'état de conservation des revêtements contenant du plomb, selon un protocole précisé par un arrêté conjoint des ministres chargés du logement et de la santé. Il consigne, le cas échéant, dans le rapport du constat la liste des facteurs de dégradation du bâti mentionnés à l'article L. 1334-5 qu'il a relevés.
 - Lorsque l'auteur du constat transmet une copie du constat au préfet en application de l'article L. 1334-10, il en informe le propriétaire, le syndicat des copropriétaires ou l'exploitant du local d'hébergement.
 - Art. R. 1334-11. - Le constat de risque d'exposition au plomb est dressé par un contrôleur technique agréé au sens de l'article L. 111-25 du code de la construction et de l'habitation ou par un technicien de la construction qualifié.
 - Art. R. 1334-12. - L'information des occupants et des personnes amenées à exécuter des travaux prévue par l'article L. 1334-9 est réalisée par la remise d'une copie du constat de risque d'exposition au plomb par le propriétaire ou l'exploitant du local d'hébergement.

- Article L1334-9 (Loi n° 2004-806 du 9 août 2004 art. 76 III Journal Officiel du 11 août 2004) (Ordonnance n° 2005-1087 du 1 septembre 2005 art. 2 I Journal Officiel du 2 septembre 2005). Si le constat, établi dans les conditions mentionnées aux articles L. 1334-6 à L. 1334-8, met en évidence la présence de revêtements dégradés contenant du plomb à des concentrations supérieures aux seuils définis par l'arrêté mentionné à l'article L. 1334-2, le propriétaire ou l'exploitant du local d'hébergement doit en informer les occupants et les personnes amenées à faire des travaux dans l'immeuble ou la partie d'immeuble concerné. Il procède aux travaux appropriés pour supprimer le risque d'exposition au plomb, tout en garantissant la sécurité des occupants. En cas de location, lesdits travaux incombent au propriétaire bailleur. La non réalisation desdits travaux par le propriétaire bailleur, avant la mise en location du logement, constitue un manquement aux obligations particulières de sécurité et de prudence susceptible d'engager sa responsabilité pénale.
- ☑ Le constat de risque d'exposition au plomb est tenu par le propriétaire ou l'exploitant du local d'hébergement à disposition des agents ou services mentionnés à l'article L. 1421-1 ainsi que, le cas échéant, des agents chargés du contrôle de la réglementation du travail et des agents des services de prévention des organismes de sécurité sociale.

Le vendeur ou son mandataire transmettra une copie du présent rapport, annexes comprises aux occupants et aux personnes appelées à faire des travaux dans l'immeuble.

Annexe 2 : Notice d'information

Si le logement que vous vendez, achetez ou louez comporte des revêtements contenant du plomb, sachez que le plomb est dangereux pour la santé.

Deux documents vous informent :

- le constat de risque d'exposition au plomb vous permet de localiser précisément ces revêtements : lisez-le attentivement !
- la présente notice d'information résume ce que vous devez savoir pour éviter l'exposition au plomb dans ce logement.

Les effets du plomb sur la santé

L'ingestion ou l'inhalation de plomb est toxique. Elle provoque des effets réversibles (anémie, troubles digestifs) ou irréversibles (atteinte du système nerveux, baisse du quotient intellectuel, etc.). Une fois dans l'organisme, le plomb est stocké, notamment dans les os, d'où il peut être libéré dans le sang, des années ou même des dizaines d'années plus tard. L'intoxication chronique par le plomb, appelée saturnisme, est particulièrement grave chez le jeune enfant. Les femmes en âge de procréer doivent également se protéger car, pendant la grossesse, le plomb peut traverser le placenta et contaminer le fœtus.

Les mesures de prévention en présence de revêtements contenant du plomb

Des peintures fortement chargées en plomb (céruse) ont été couramment utilisées jusque vers 1950. Ces peintures, souvent recouvertes par d'autres revêtements depuis, peuvent être dégradées à cause de l'humidité, à la suite d'un choc, par grattage ou à l'occasion de travaux : les écailles et les poussières ainsi libérées constituent alors une source d'intoxication. Ces peintures représentent le principal risque d'exposition au plomb dans l'habitation.

Le plomb contenu dans les peintures ne présente pas de risque tant qu'elles sont en bon état ou inaccessibles. En revanche, le risque apparaît dès qu'elles s'écaillent ou se dégradent. Dans ce cas, votre enfant peut s'intoxiquer :

- s'il porte à la bouche des écailles de peinture contenant du plomb ;
- s'il se trouve dans une pièce contaminée par des poussières contenant du plomb ;
- s'il reste à proximité de travaux dégageant des poussières contenant du plomb.

Le plomb en feuille contenu dans certains papiers peints (posés parfois sur les parties humides des murs) n'est dangereux qu'en cas d'ingestion de fragments de papier. Le plomb laminé des balcons et rebords extérieurs de fenêtre n'est dangereux que si l'enfant a accès à ces surfaces, y porte la bouche ou suce ses doigts après les avoir touchées.

Pour éviter que votre enfant ne s'intoxique :

- surveillez l'état des peintures et effectuez les menues réparations qui s'imposent sans attendre qu'elles s'aggravent ;
- lutez contre l'humidité, qui favorise la dégradation des peintures ;
- évitez le risque d'accumulation des poussières : ne posez pas de moquette dans les pièces où l'enfant joue, nettoyez souvent le sol, les rebords de fenêtres avec une serpillière humide ;
- veillez à ce que votre enfant n'ait pas accès à des peintures dégradées, à des papiers peints contenant une feuille de plomb, ou à du plomb laminé (balcons, rebords extérieurs de fenêtres) ; lavez ses mains, ses jouets.

En cas de travaux portant sur des revêtements contenant du plomb, prenez des précautions :

- si vous confiez les travaux à une entreprise, remettez-lui une copie du constat du risque d'exposition au plomb, afin qu'elle mette en œuvre les mesures de prévention adéquates ;
- tenez les jeunes enfants éloignés du logement pendant toute la durée des travaux ; avant tout retour d'un enfant après travaux, les locaux doivent avoir été parfaitement nettoyés ;
- si vous réalisez les travaux vous-même, prenez soin d'éviter la dissémination de poussières contaminées dans tout le logement et éventuellement le voisinage.

Si vous êtes enceinte :

- ne réalisez jamais vous-même des travaux portant sur des revêtements contenant du plomb ;
- éloignez-vous de tous travaux portant sur des revêtements contenant du plomb.

Si vous craignez qu'il existe un risque pour votre santé ou celle de votre enfant, parlez-en à votre médecin (généraliste, pédiatre, médecin de protection maternelle et infantile, médecin scolaire) qui prescrira, s'il le juge utile, un dosage de plomb dans le sang (plombémie). Des informations sur la prévention du saturnisme peuvent être obtenues auprès des directions départementales des territoires, des agences régionales de santé ou des services communaux d'hygiène et de santé, ou sur les sites internet des ministères chargés de la santé et du logement.

Annexe 5 : Autorisation ASN/DGSNR et attestation du fabricant de la source



Distribution

Assistance technique

Maintenance d'équipements
scientifiques

Traduction du document ThermoFisher Scientific du 1^{er} mars 2011 signé par Dr. Björn Klauw

Usage maximal des sources Cd-109 dans les analyseurs de fluorescence X portables Niton

A qui de droit,

Considérant les performances des analyseurs de fluorescence X portables Thermo Scientific Niton pourvus d'une source isotopique Cd-109 conçus pour l'analyse du plomb dans la peinture nous actons les points suivants :

Basée sur la période radioactive du Cd-109 établie par la physique à 462,6 jours, l'utilisation maximale d'une source Cd-109 est déterminée par l'activité résiduelle minimale pour une durée d'analyse utile avec des ratios signal/bruit statistiquement acceptables, soit **75 MBq**.

- Pour un analyseur avec une source Cd-109 d'une activité initiale de **370 MBq** cette valeur limite est atteinte après **36 mois**.
- Pour un analyseur avec une source Cd-109 d'une activité initiale de **1480 MBq** cette valeur limite est atteinte après **64 mois**.

Ces durées limites sont indépendantes de l'utilisation réelle de l'analyseur. L'horloge de décroissance de la source démarre dès l'assemblage de celle-ci. Avec la décroissance de la source le temps d'analyse effectif nécessaire pour acquérir des données analytiques pertinentes augmente au moins proportionnellement. Vers la fin de vie de la source le rapport signal sur bruit décroît même plus vite car le bruit électronique devient prédominant. Avec une activité inférieure à 75 MBq les temps d'analyse nécessaires augmentent dans des proportions telles qu'ils rendent l'instrument impropre à son utilisation. Aux très basses activités d'autres sources d'erreur diminuent la précision et la justesse des résultats.

Ces durées d'utilisation maximales de 36 (source 370 MBq) et 64 mois (source 1480 MBq) avant un inévitable remplacement de la source sont simplement basées sur des lois et des constantes physiques. Au-delà de ces durées les appareils deviennent pratiquement inutilisables en seulement quelques semaines. Les intervalles maximaux de remplacement de source devraient par conséquent être programmés de façon à ne pas excéder ces durées afin que le cycle d'utilisation soit optimal avec de bonnes performances de l'analyseur.

Si l'on considère une analyse réalisée avec un analyseur Niton sur un échantillon contenant 1 mg/cm² de plomb nous statuons que :

Au-delà des durées limites mentionnées précédemment (soit 36 ou 64 mois selon l'activité initiale de la source) nous ne pouvons garantir que l'analyse définie ci-dessus puisse être réalisée avec une erreur inférieure à ±0,1 mg/cm² dans un intervalle de confiance de 95% (2σ).

Fondis Electronic
Quartier de l'Europe
4, rue Galilée
78285 Guyancourt Cedex
Tél. : +33 (0)1 34 52 10 30
Fax : +33 (0)1 30 57 33 25

E-mail : info@fondiselectronic.com
Site : www.fondiselectronic.com

SAS au capital de 2 500 000 € - Siret 428 583 637 00023 - APE 4652Z - N° TVA : FR 15 428 583 637 - Lieu de juridiction : Versailles.



Annexe 6 : Certificat de l'opérateur



CERTIFICAT DE COMPETENCES

CERTIFI organisme accrédité par le COFRAC (numéro d'accréditation 4-0082) certifie que :



est certifié compétent pour :

Domaine(s)	Certificat		Selon norme NF EN ISO/CEI 17024 et
	délivré le	expire le	
AMIANTE	06-03-2013	05-03-2018	Arrêté du 21 novembre 2006 définissant les critères de certification des compétences des personnes physiques opérateurs de repérage et de diagnostic amiante dans les immeubles bâtis et les critères d'accréditation des organismes de certification
PLOMB (CREP*)	11-07-2013	10-07-2018	Arrêté du 21 novembre 2006 modifié définissant les critères de certification des compétences des personnes physiques opérateurs des constats de risque d'exposition au plomb, des diagnostics du risque d'intoxication par le plomb des peintures ou des contrôles après travaux en présence de plomb, et les critères d'accréditation des organismes de certification
DPE* (individuel)	13-02-2013	12-02-2018	Arrêté du 16 octobre 2006 modifié définissant les critères de certification des compétences des personnes physiques réalisant le diagnostic de performance énergétique ou l'attestation de prise en compte de la réglementation thermique et les critères d'accréditation des organismes de certification
Mention DPE* (tous type de bâtiment)	25-02-2013	12-02-2018	Arrêté du 16 octobre 2006 modifié définissant les critères de certification des compétences des personnes physiques réalisant le diagnostic de performance énergétique ou l'attestation de prise en compte de la réglementation thermique et les critères d'accréditation des organismes de certification
TERMITE METROPOLE	06-01-2012	05-01-2017	Arrêté du 30 octobre 2006 modifié définissant les critères de certification des compétences des personnes physiques réalisant l'état relatif à la présence de termites dans le bâtiment et les critères d'accréditation des organismes de certification
GAZ	30-05-2013	29-05-2018	Arrêté du 6 avril 2007 modifié définissant les critères de certification des compétences des personnes physiques réalisant l'état de l'installation intérieure de gaz et les critères d'accréditation des organismes de certification
ELECTRICITE	29-08-2013	28-08-2018	Arrêté du 8 juillet 2008 modifié définissant les critères de certification des compétences des personnes physiques réalisant l'état de l'installation intérieure d'électricité et les critères d'accréditation des organismes de certification

- (*) CREP : Constat de Risque d'Exposition au Plomb
- (*) DRIPP : Diagnostic du Risque d'Intoxication par le plomb des peintures
- (*) CAT : Contrôle Après Travaux en présence de plomb
- (*) DPE : Diagnostic de Performance Énergétique

Sous réserve du respect des dispositions contractuelles et des résultats positifs des surveillances réalisées. Il appartient à tout destinataire ou lecteur du présent document, de contrôler en temps réel la véracité et la validité du certificat sur le site web de CERTIFI au : www.certifi.fr

Fait Aucamville, le 04-07-2013
La Direction de CERTIFI,



ACCREDITATION
N° 4-0082
PORTEE
DISPONIBLE SUR
WWW.COFRAC.FR

CERTIFI - SAS capital 40 000 - 37, Route de Paris 31140 Aucamville - TL : 05 61 377 377 Fax : 05 61 377 378
Site web : www.certifi.fr mail : certifi@certifi.fr

R.C.S N 489 204 826 - Gestion N 2006 B 1020. -Siret N 489 204 826 00015 -TVA Intra N FR 28489204826
enr355-Cp certificat de compétence(s) V07 13 03 01

Annexe 7 : Attestation d'assurance de l'opérateur



ATTESTATION D'ASSURANCE RESPONSABILITÉ CIVILE PROFESSIONNELLE

MMA IARD Assurances Mutuelles / MMA I.A.R.D. atteste que la SARL HAC est titulaire d'un contrat d'assurance n° 127349337 garantissant sa responsabilité civile professionnelle, pour son activité de diagnostiqueur et plus précisément pour les missions ci-après :

- Constat de risque d'Exposition au plomb (CREP),
- Etat mentionnant la présence ou l'absence de matériaux ou produits contenant de l'amiante,
- Etat de l'installation intérieure de gaz naturel,
- Diagnostic de performance énergétique,
- Mesurage loi Carrez
- Etat de l'installation intérieure d'électricité,
- Etat relatif à la présence de termites dans le bâtiment,

→ Le montant de la garantie responsabilité civile professionnelle est fixé à 500.000 euros par sinistre et 1.000.000 euros pour l'ensemble des sinistres d'une même année d'assurance.

La présente attestation valable pour la période du 01.01.2014 - au 31.12.2014 - a été délivrée pour valoir ce que de droit.

Fait à Laval, le 25 juin 2014

L'assureur, par délégation, l'Agent Général

ASSURANCES DESNOËS
44, Avenue Robert Buron
BP 50113 - 53001 LAVAL CEDEX
Tél. 02 43 53 10 56
Fax 02 43 53 12 98

448837 - 020219 - MAP 000016 00000

MMA IARD ASSURANCES MUTUELLES
Société d'assurance mutuelle à cotisations fixes
RCI La Mars 775 652 718
Siège social : 14, boulevard Marie et Alexandre Dreyfus - 72032 La Mars Cedex 9 - Entreprise régie par le code des assurances

MMA IARD
Société anonyme, au capital de 429 870 100 euros
RCI La Mars 440 040 545

MMA VF ASSURANCES MUTUELLES
Société d'assurance mutuelle à cotisations fixes
RCI La Mars 775 652 718

MMA VF
Société anonyme, au capital de 152 622 000 euros
RCI La Mars 440 040 576