

Rapport de l'état relatif à la présence de termites dans le bâtiment

Numéro de dossier : 18/IMO/0040
Norme méthodologique employée : AFNOR NF P 03-201 – Février 2016
Date du repérage : 31/01/2018
Heure d'arrivée : 09 h 30
Temps passé sur site : 02 h 35

A. - Désignation du ou des bâtiments

Localisation du ou des bâtiments :

Département : **Hautes-Pyrénées**
Adresse : **21 Rue de Gavarnie**
Commune : **65310 ODOS (France)**
Désignation et situation du ou des lot(s) de copropriété :
..... **Lot numéro Non communiqué,**
Section cadastrale Non communiqué, Parcelle numéro Non communiqué,

Informations collectées auprès du donneur d'ordre :

- Présence de traitements antérieurs contre les termites**
 Présence de termites dans le bâtiment
 Fourniture de la notice technique relatif à l'article R 112-4 du CCH si date du dépôt de la demande de permis de construire ou date d'engagement des travaux postérieure au 1/11/2006

Documents fournis:

..... **Néant**
Désignation du (ou des) bâtiment(s) et périmètre de repérage :
..... **Habitation (maisons individuelles)**
..... **Ensemble de la propriété**
Nb. de niveaux : 1 (caves et combles inclus)
Nb. de bâtiments : 1

Situation du bien en regard d'un arrêté préfectoral pris en application de l'article L 133-5 du CCH :

..... **Le bien est situé dans une zone soumise à un arrêté préfectoral:**
65310 ODOS (Information au 09/06/2015)
Niveau d'infestation inconnu
26/05/2009 - Arrêté préfectoral - n°20091346.08

B. - Désignation du client

Désignation du client :

Nom et prénom : **Indivision Pebernet**
Adresse : **21 Rue de Gavarnie 65310 ODOS (France)**
Si le client n'est pas le donneur d'ordre :
Qualité du donneur d'ordre (sur déclaration de l'intéressé) : **Propriétaire**
Nom et prénom : **Indivision Pebernet**
Adresse : **21 Rue de Gavarnie**
65310 ODOS (France)

C. - Désignation de l'opérateur de diagnostic

Identité de l'opérateur de diagnostic :

Nom et prénom : **LADONNE Mathieu**
Raison sociale et nom de l'entreprise : **SARL LDM Diagnostic**
Adresse : **20 rue Georges Clémenceau**
64320 BIZANOS
Numéro SIRET : **75089757100014**
Désignation de la compagnie d'assurance : ... **ALLIANZ**
Numéro de police et date de validité : **56263863 / 31/12/2018**
Certification de compétence **CPDI3920** délivrée par : **I.Cert**, le **10/02/2017**

D. - Identification des bâtiments et des parties de bâtiments visités et des éléments infestés ou ayant été infestés par les termites et ceux qui ne le sont pas :

Liste des pièces visitées :

**Entrée,
Séjour,
Cuisine,
Chambre 1,
Chambre 2,**

**Salle de bain,
Wc,
Garage,
Véranda,
Combles,
Jardin**

Bâtiments et parties de bâtiments visités (1)	Ouvrages, parties d'ouvrages et éléments examinés (2)	Résultats du diagnostic d'infestation (3)
Entrée	Sol - Parquet bois	Absence d'indices d'infestation de termites
	Mur - Tapisserie	Absence d'indices d'infestation de termites
	Plafond - Plâtre peint	Absence d'indices d'infestation de termites
	Porte(s) en bois	Absence d'indices d'infestation de termites
	Plinthes en bois	Absence d'indices d'infestation de termites
Séjour	Sol - Moquette, parquet bois	Absence d'indices d'infestation de termites
	Mur - Tapisserie	Absence d'indices d'infestation de termites
	Plafond - Plâtre peint	Absence d'indices d'infestation de termites
	Fenêtre(s) en bois	Absence d'indices d'infestation de termites
	Porte(s) en bois	Absence d'indices d'infestation de termites
	Plinthes en bois	Absence d'indices d'infestation de termites
Cuisine	Sol - Carrelage	Absence d'indices d'infestation de termites
	Mur - Faïence, tapisserie	Absence d'indices d'infestation de termites
	Plafond - Plâtre peint	Absence d'indices d'infestation de termites
	Fenêtre(s) en bois	Absence d'indices d'infestation de termites
	Porte(s) en bois	Absence d'indices d'infestation de termites
	Plinthes en carrelage	Absence d'indices d'infestation de termites
Chambre 1	Sol - Moquette, parquet bois	Absence d'indices d'infestation de termites
	Mur - Tapisserie	Absence d'indices d'infestation de termites
	Plafond - Plâtre peint	Absence d'indices d'infestation de termites
	Fenêtre(s) en bois	Absence d'indices d'infestation de termites
	Porte(s) en bois	Absence d'indices d'infestation de termites
	Plinthes en bois	Absence d'indices d'infestation de termites
Chambre 2	Sol - Parquet bois	Absence d'indices d'infestation de termites
	Mur - Tapisserie	Absence d'indices d'infestation de termites
	Plafond - Plâtre peint	Absence d'indices d'infestation de termites
	Fenêtre(s) en bois	Absence d'indices d'infestation de termites
	Porte(s) en bois	Absence d'indices d'infestation de termites
	Plinthes en bois	Absence d'indices d'infestation de termites
Salle de bain	Sol - Carrelage	Absence d'indices d'infestation de termites
	Mur - Faïence, tapisserie	Absence d'indices d'infestation de termites
	Plafond - Plâtre peint	Absence d'indices d'infestation de termites
	Fenêtre(s) en bois	Absence d'indices d'infestation de termites
	Porte(s) en bois	Absence d'indices d'infestation de termites
	Plinthes en carrelage	Absence d'indices d'infestation de termites
Wc	Sol - Carrelage	Absence d'indices d'infestation de termites
	Mur - Tapisserie	Absence d'indices d'infestation de termites
	Plafond - Plâtre peint	Absence d'indices d'infestation de termites
	Fenêtre(s) en bois	Absence d'indices d'infestation de termites
	Porte(s) en bois	Absence d'indices d'infestation de termites
	Plinthes en carrelage	Absence d'indices d'infestation de termites
Garage	Sol - Béton	Absence d'indices d'infestation de termites
	Mur - Parpaings peints, tapisserie	Absence d'indices d'infestation de termites

Bâtiments et parties de bâtiments visités (1)	Ouvrages, parties d'ouvrages et éléments examinés (2)	Résultats du diagnostic d'infestation (3)
	Plafond - Toiture nue	Absence d'indices d'infestation de termites
	Fenêtre(s) en bois	Absence d'indices d'infestation de termites
	Porte(s) en bois	Absence d'indices d'infestation de termites
Véranda	Sol - Dalles minérales	Absence d'indices d'infestation de termites
	Mur - Crépi	Absence d'indices d'infestation de termites
	Plafond - Toiture nue Aluminium	Absence d'indices d'infestation de termites
	Fenêtre(s) en aluminium brut	Absence d'indices d'infestation de termites
Combles	Sol - Béton	Absence d'indices d'infestation de termites
	Plafond - Isolant nu, plaques fixées	Absence d'indices d'infestation de termites

(1) Identifier notamment chaque bâtiment et chacune des pièces du bâtiment.

(2) Identifier notamment : ossature, murs, planchers, escaliers, boiseries, plinthes, charpentes...

(3) Mentionner les indices ou l'absence d'indices d'infestation de termites et en préciser la nature et la localisation.

E. – Catégories de termites en cause :

La mission et son rapport sont exécutés conformément à la norme AFNOR NF P 03-201 (Février 2016) et à l'arrêté du 07 mars 2012 modifiant l'arrêté du 29 mars 2007.

La recherche de termites porte sur différentes catégories de termites :

- **Les termites souterrains**, regroupant cinq espèces identifiées en France métropolitaine (Reticulitermes flavipes, reticulitermes lucifugus, reticulitermes banyulensis, reticulitermes grassei et reticulitermes urbis) et deux espèces supplémentaires dans les DOM (Coptotermes et heterotermes),

- **Les termites de bois sec**, regroupant les kalotermes flavicolis présent surtout dans le sud de la France métropolitaine et les Cryptotermes présent principalement dans les DOM et de façon ponctuelle en métropole.

- **Les termites arboricoles**, appartiennent au genre Nasutitermes présent presque exclusivement dans les DOM.

Les principaux indices d'une infestation sont :

- Altérations dans le bois,
- Présence de termites vivants,
- Présence de galeries-tunnels (cordonnets) ou concrétions,
- Cadavres ou restes d'individus reproducteurs,
- Présence d'orifices obturés ou non.

Rappels réglementaires :

L 133-5 du CCH : Lorsque, dans une ou plusieurs communes, des foyers de termites sont identifiés, un arrêté préfectoral, pris sur proposition ou après consultation des conseils municipaux intéressés, délimite les zones contaminées ou susceptibles de l'être à court terme. En cas de démolition totale ou partielle d'un bâtiment situé dans ces zones, les bois et matériaux contaminés sont incinérés sur place ou traités avant tout transport si leur destruction par incinération sur place est impossible. La personne qui a procédé à ces opérations en fait la déclaration en mairie.

Article L 112-17 du CCH : Les règles de construction et d'aménagement applicables aux ouvrages et locaux de toute nature quant à leur résistance aux termites et aux autres insectes xylophages sont fixées par décret en Conseil d'Etat. Ces règles peuvent être adaptées à la situation particulière de la Guadeloupe, de la Guyane, de la Martinique, de La Réunion, de Mayotte et de Saint-Martin.

F. – Identification des bâtiments et parties du bâtiment (pièces et volumes) n'ayant pu être visités et justification :

Néant

G. - Identification des ouvrages, parties d'ouvrages et éléments qui n'ont pas été examinés et justification :

Localisation	Liste des ouvrages, parties d'ouvrages	Motif
Néant	-	

Nota : notre cabinet s'engage à retourner sur les lieux afin de compléter le constat aux parties d'immeubles non visités, dès lors que les dispositions permettant un contrôle des zones concernées auront été prises par le propriétaire ou son mandataire.

H. - Constatations diverses :

Localisation	Liste des ouvrages, parties d'ouvrages	Observations et constatations diverses
Général	-	Il n'y a pas été trouvé d'indice d'infestation de termites .

Note 1 : Les indices d'infestation des autres agents de dégradation biologique du bois sont notés de manière générale pour information du donneur d'ordre, il n'est donc pas nécessaire d'en indiquer la nature, le nombre et la localisation précise. Si le donneur d'ordre le souhaite, il fait réaliser une recherche de ces agents dont la méthodologie et les éléments sont décrits dans la norme NF-P 03-200.

I. - Moyens d'investigation utilisés :

La mission et son rapport sont exécutés conformément à la norme AFNOR NF P 03-201 (Février 2016), à l'article L.133-5, L.133-6, L 271-4 à 6, R133-7 et à l'arrêté du 07 mars 2012 modifiant l'arrêté du 29 mars 2007. La recherche de termites porte sur les termites souterrain, termites de bois sec ou termites arboricole et est effectuée jusqu'à 10 mètres des extérieurs de l'habitation, dans la limite de la propriété.

Moyens d'investigation :

- Examen visuel des parties visibles et accessibles.
- Sondage manuel systématique des boiseries à l'aide d'un poinçon.
- Utilisation d'un ciseau à bois en cas de constatation de dégradations.
- Utilisation d'une échelle en cas de nécessité.
- À l'extérieur une hachette est utilisée pour sonder le bois mort.

Représentant du propriétaire (accompagnateur) :

Indivision Pebernet (06.22.36.43.73)

Commentaires (Ecart par rapport à la norme, ...) :

**Le diagnostic se limite aux zones rendues visibles et accessibles par le propriétaire
Les zones situées derrière les doublages des murs et plafonds n'ont pas été visitées par défaut d'accès**

Nous nous engageons, lors d'une autre visite, à compléter le diagnostic sur les zones ayant été rendues accessibles

J. - VISA et mentions :

Mention 1 : Le présent rapport n'a de valeur que pour la date de la visite et est exclusivement limité à l'état relatif à la présence de termites dans le bâtiment objet de la mission.

Mention 2 : L'intervention n'a pas eu pour but de donner un diagnostic de la résistance mécanique des bois et matériaux.

Nota 2 : Dans le cas de la présence de termites, il est rappelé l'obligation de déclaration en mairie de l'infestation prévue aux articles L.133-4 et R. 133-3 du code de la construction et de l'habitation.

Nota 3 : Conformément à l'article L-271-6 du CCH, l'opérateur ayant réalisé cet état relatif à la présence de termites n'a aucun lien de nature à porter atteinte à son impartialité et à son indépendance ni avec le propriétaire ou son mandataire qui fait appel à lui, ni avec une entreprise pouvant réaliser des travaux sur des ouvrages pour lesquels il lui est demandé d'établir cet état.

Nota 4 : Le présent rapport est établi par une personne dont les compétences sont certifiées par **I.Cert**
**Parc Edonia - Bâtiment G Rue de la Terre Victoria 35760 SAINT GREGOIRE (détail sur www.cofrac.fr
programme n°4-4-11)**

Visite effectuée le **31/01/2018**.

Fait à **ODOS**, le **31/01/2018**

Par : **LADONNE Mathieu**

LDM Diagnostic
3 Lot Bordenave-64170 Labastide Cezeracq
~~06 12 58 67 19~~
~~mathieu@ldm-diagnostic.fr~~
Siren 750 897 571

Signature du représentant :

Annexe – Plans – croquis

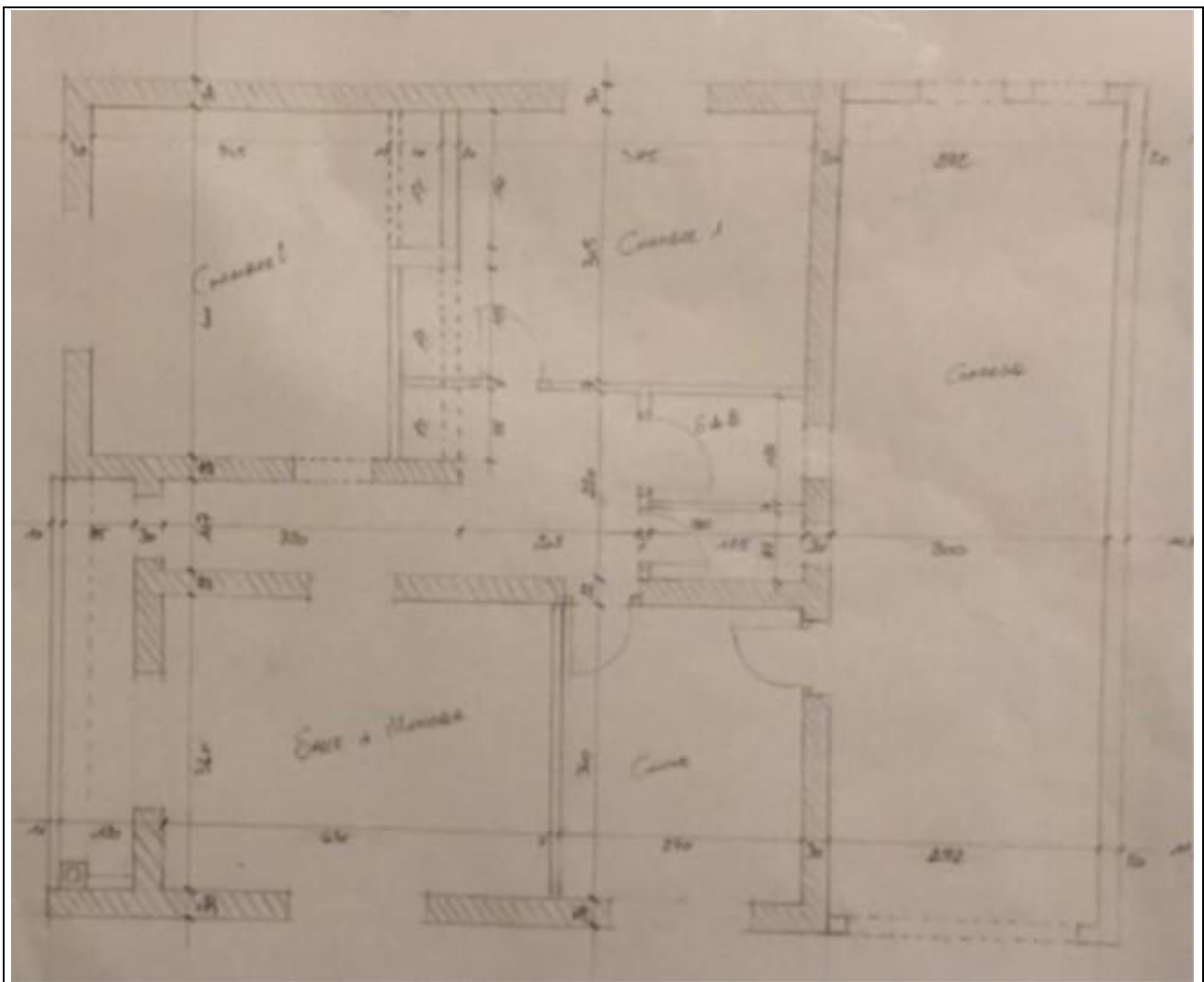



Annexe – Ordre de mission / Assurance / Attestation sur l'honneur

Aucun document n'a été mis en annexe



Allianz Opérations Entreprises Bordeaux

Service Responsabilité Civile Entreprises
Case Courrier : 81033
5 C Esplanade Charles de Gaulle
33081 Bordeaux Cedex
Tél : 0972 727 319 *appel non surtaxé*
Fax : 01 30 68 73 82
*Accueil téléphonique du lundi au vendredi
de 8h30 à 12h30 et 13h30 à 17h30*
E-Mail : BXRC@allianz.fr

BORD-DR - 81033
Code Intermédiaire 4A7661
D-RISK SOLUTIONS
463 CHEMIN LASDITES
64121 SERRES CASTET

Références à rappeler
Assuré : SARL LDM DIAGNOSTIC
Contrat : 56263863
Dossier suivi par : Eric MANGEMATIN

Date : Bordeaux, le 19 décembre 2017
Objet : Attestation d'assurance Allianz Responsabilité Civile Activités de Services

Madame, Monsieur,

Vous trouverez ci-joint une attestation d'assurance à remettre à votre client concernant son contrat d'assurance Responsabilité Civile en référence.

Nous vous rappelons, à toutes fins utiles, **qu'une attestation ne peut être délivrée qu'après vérification du paiement effectif par le Souscripteur de ses cotisations.**

Nous vous prions d'agréer, Madame, Monsieur, l'assurance de notre considération distinguée.

Eric MANGEMATIN

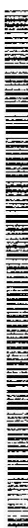

SATLRC0018

Allianz IARD:
S.A. au capital de 15capsocv.

Allianz IARD:
S.A. 15capsocv. 991.967.200 EUR
642 110 291 R.C.S. Nanterre-

Entreprise régle par le Code des Assurances
Siège social : Pour Allianz de la Société
par Allianz

Membre d'Allianz 



ATTESTATION D'ASSURANCE

Allianz Responsabilité Civile Activités de Services

Allianz IARD, dont le siège social est situé, 1 cours Michelet - CS30051, 92076 PARIS LA DEFENSE CEDEX, atteste que :

SARL LDM DIAGNOSTIC

3 LOT BORDENAVE

64170 LABASTIDE CEZERACQ

est titulaire d'un contrat d'assurance **Allianz Responsabilité Civile Activités de Services** souscrit sous le numéro **56263863** et qui a pris effet le 3 mai 2016.

Le contrat, actuellement en vigueur, a pour objet de garantir l'Assuré contre les conséquences pécuniaires de la responsabilité civile qu'il peut encourir à l'égard des tiers du fait des activités déclarées aux Dispositions Particulières, à savoir :

DIAGNOSTICS IMMOBILIERS REGLEMENTAIRES :

- RISQUE D'EXPOSITION AU PLOMB
- REPERAGE D'AMIANTE AVANT VENTE
- DOSSIER TECHNIQUE AMIANTE
- LOI CARREZ
- ETAT PARASITAIRE
- DPE
- ETAT DES LIEUX
- DIAGNOSTIC MONOXYDE DE CARBONE
- PRESENCE DE TERMITES
- INSTALLATION INTERIEURE D'ELECTRICITE
- INSTALLATION INTERIEURE DE GAZ
- RISQUES NATURELS ET TECHNOLOGIQUES
- DIAGNOSTIC DE RISQUE D'INTOXICATION AU PLOMB (DRIP)
- REPERAGE AMIANTE AVANT TRAVAUX OU DEMOLITION
- SECURITE PISCINE
- ASSAINISSEMENT AUTONOME ET PRIVATIF
- RECHERCHE DE PLOMB AVANT TRAVAUX.



SATLRO01B

Allianz Responsabilité Civile Activités de Services

Page 1 de 2 - Contrat N° 56263863

Allianz Vie
S.A. au capital de 643 054 425 euros
340 234 962 RCS Nanterre
N° de TVA : FR88 340 234 962

Allianz IARD
S.A. au capital de 991 867 200 euros
542 110 291 RCS Nanterre
N° de TVA : FR76 542 110 291

Entreprises régies par le Code des assurances
Siège Social : 1 cours Michelet - CS 30051
92076 Paris la Défense Cedex



La présente attestation est valable, sous réserve du paiement des cotisations, du 1er janvier 2018 au 31 décembre 2018.
Le présent document, établi par Allianz IARD, a pour objet d'attester l'existence d'un contrat. Il ne constitue pas une présomption d'application des garanties et ne peut engager Allianz IARD au-delà des conditions et limites du contrat auquel il se réfère. Les exceptions de garantie opposables au souscripteur le sont également aux bénéficiaires de l'indemnité (résiliation, nullité, règle proportionnelle, exclusions, déchéances...).

Toute adjonction autre que les cachet et signature du représentant de la Société est réputée non écrite.
Etabli à Bordeaux, le 19 décembre 2017
Pour Allianz,

Allianz IARD
Société Anonyme au capital de 991 967 200 euros
Entreprise régie par le Code des Assurances
Siège Social : 1 cours Michelet - CS30051
92076 PARIS LA DÉFENSE CEDEX
Adresse Postale
Allianz Opérations Entreprises Bordeaux
5 C Esplanade Charles de Gaulle
CC 81033
33081 Bordeaux Cedex

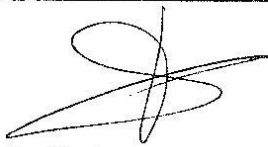

Chantal Lespine

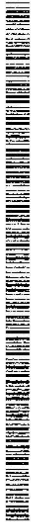

SATTURC08

Allianz Responsabilité Civile Activités de Services

Page 2 de 2 - Contrat N° 56263863

Allianz Vie
S.A. au capital de 643 054 425 euros
340 234 962 RCS Nanterre
N° de TVA : FR88 340 234 962

Allianz IARD
S.A. au capital de 991 967 200 euros
542 110 291 RCS Nanterre
N° de TVA : FR76 542 110 291

Entreprises régies par le Code des assurances
Siège Social : 1 cours Michelet - CS 30051
92076 Paris la Défense Cedex