



Extrait cartographique

Département des Landes

Mis à jour Année 2014
Edité, le 08/01/2016
Par
Echelle 1:1 000

Plan délivré par IGECOM40



<input type="checkbox"/>	Mesure de plomb > 1 mg/cm² sur une unité de diagnostic classée 1 ou 2
<input checked="" type="checkbox"/>	Mesure de plomb > 1 mg/cm² sur une unité de diagnostic classée 3

Légende



PLANCHE DE REPERAGE USUEL	
N° dossier: 15-12-0492	N° planche: 1/1
Version: 1	Type: Croquis
Origine du plan: Cabinet de diagnostic	
Document sans échelle remis à titre indicatif	
Adresse de l'immeuble: LIEU DIT PELIC 260 Route des Vignes 40110 VILLENAVE	
Bâtiment - Niveau: Niveau inspecté	

Plans et croquis

PLOMB

Le plomb est un métal lourd qui provoque de graves dommages à la santé humaine et à l'environnement. Les plombes posés dans les peintures peuvent être dangereux pour la santé humaine et l'environnement. Les plombes posés dans les peintures peuvent être dangereux pour la santé humaine et l'environnement.

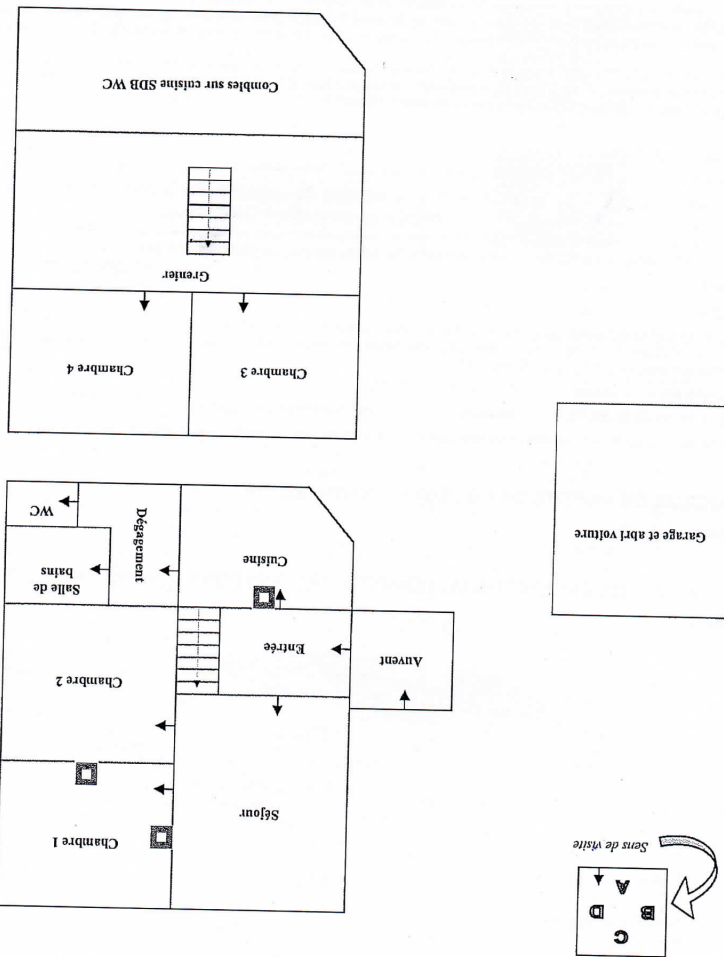
270	Sol	Plancher bois			
			Gauche	0,5	0
			Nord	0,3	
			Sud	0,5	0