



DIRECTION GÉNÉRALE DES FINANCES PUBLIQUES

AVIS D'IMPÔT 2018

TAXES FONCIÈRES

votées et perçues par la commune, le département et divers organismes

CENTRE DES FINANCES PUBLIQUES
TRES. BOULOGNE-SUR-GESSE-BLAJA
RUE DU BARRY D'EN BAS BP16
31350 BOULOGNE SUR GESSE

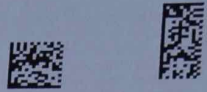

M WURTZ THIERRY
101 ENDOUMINES
31350 ESCANECRABE

Vos références

Número fiscal (C) : 03 61 623 958 500
 Référence de l'avis : 18 31 4146123 84

Número de propriétaire : 170 W00003 M

Débiteur(s) légal(aux) :
 PROPRIETAIRE 4321 MCLKF2
 M WURTZ THIERRY MICHEL MARIE

Número de rôle : 221
 Date d'établissement : 10/08/2018
 Date de mise en recouvrement : 31/08/2018

Montant à payer

Au plus tard le **15/10/2018** **906,00 €**



représentée par
Mr Paul
Tél. : 0...

Je / nous soussigné(s) :
Nom(s) :
Marié / Célibataire :
Régime matrimonial :
Demeurant à :
Téléphone :
N° de Carte Vitale :
Agissant en tant que :
propre conjoint / concubin
afin de rechercher :
engagement à l'égard de la loi du 12/01/94
inférieure à 8 ans

Dont nous sommes le titulaire de :
Séquestre
La loi relative à la réforme de la procédure civile
En vue de l'acquisition de :
CLAUSE
acquiescement
MANIÈRE
Civil,

Clauses Pour payer par smartphone ou tablette, flashez ce code avec l'application « Impots.gouv »



Voir explications à la rubrique « Comment payer vos taxes foncières ? »

Vous avez payé en ligne votre dernière échéance de taxes foncières.

Vous pouvez à nouveau :

- payer par smartphone ou tablette (voir ci-contre) ;
- payer en ligne sur impots.gouv.fr en vous connectant à votre espace particulier, puis laissez-vous guider.

Vous pouvez également adhérer au prélèvement à l'échéance sur impots.gouv.fr.

Attention : votre adhésion au prélèvement à l'échéance doit impérativement être effectuée avant le 1^{er} jour du mois de la date limite de paiement.

Pour 2019, vous pourrez adhérer au prélèvement mensuel.

Tél. : 05.62.34.54.54 Fax: 05.62.34.66.00
 Site web: www.abafim.fr e-mail: contact@abafim.com

Abafim est affilié au CNPI, Syndicat National des Professionnels Immobiliers, (grandes écoles Françaises de l'Immobilier depuis 1982), 10 rue de Valenciennes 75013 Paris. Elle est membre au sein de l'Association des Conseillers en Immobilie (CCI) 10 rue de Valenciennes 75013 Paris.