

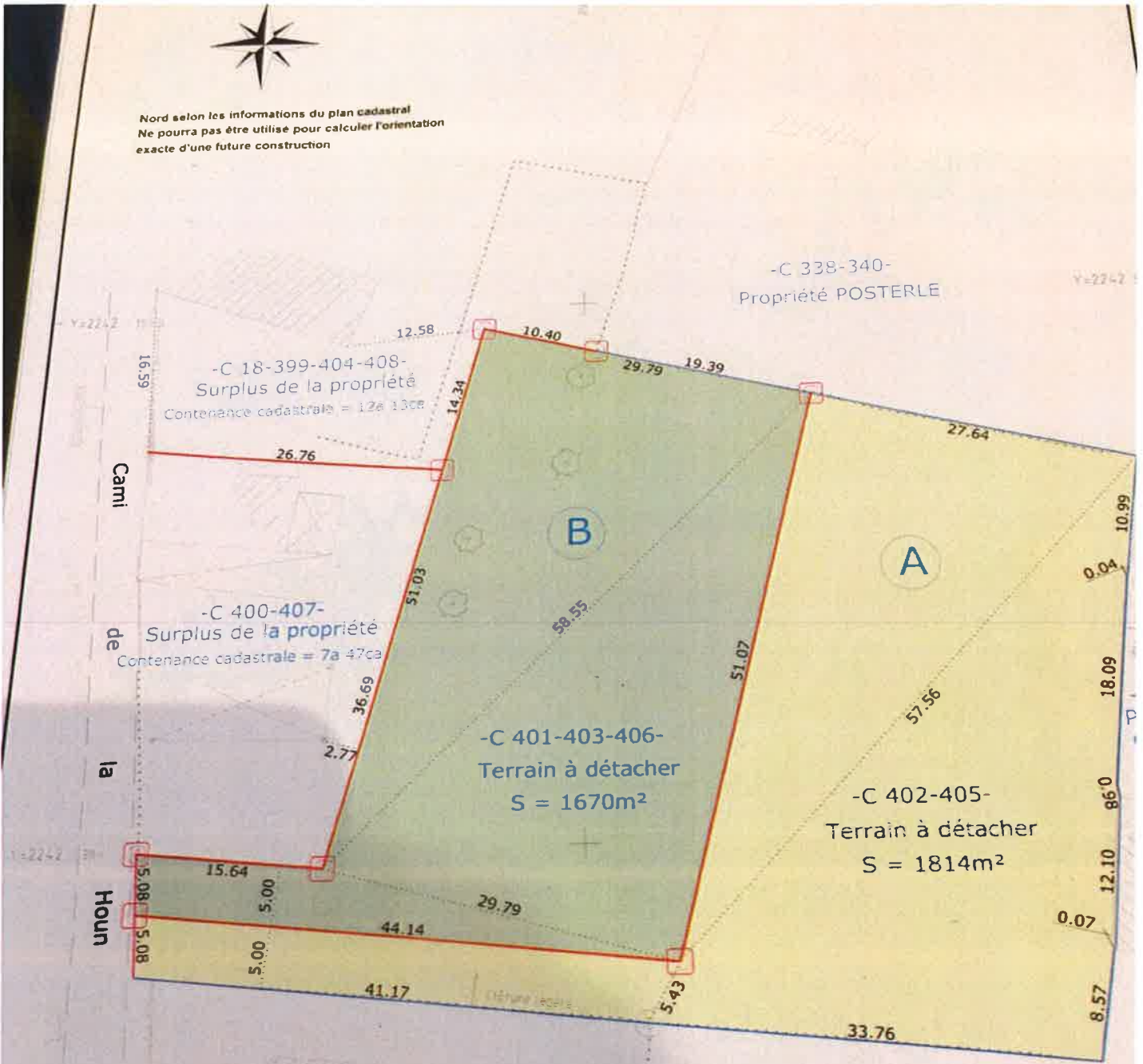

Nord selon les informations du plan cadastral
Ne pourra pas être utilisé pour calculer l'orientation
exacte d'une future construction



LENDE

- Borne O.G.E implantée le 1 decembre 2016
- Borne O.G.E implantée le 29 avril 2016
- Borne existante clou implanté le 1 decembre 2016

— Limite de propriété - suivant procès-verbal de bornage dressé le 11 juillet 2016.

— Alignement suivant arrêté délivré par la Mairie de PUJO le 29/04/2016

— Limite de division à créer

Nota :

- Coordonnées planimétriques rattachées au système
- Système de projection conique conforme (C.C.43)
- Méthode de rattachement GPS-Téria

COMMUNE DE PUJO

Lieu-dit "La Fontaine"

PROPRIETE COMBESSIES PLAN DE DIVISION

ECHELLE : 1/500



EXTRAIT CADASTRAL



Cadastre : Section C n° 18-19-20-21

Informations littérales relatives à 4 parcelles sur la commune : PUJO (65).

Références de la parcelle 000 C 19

Référence cadastrale de la parcelle	000 C 19
Contenance cadastrale	350 mètres carrés
Adresse	LA FONTAINE 65500 PUJO

Références de la parcelle 000 C 21

Référence cadastrale de la parcelle	000 C 21
Contenance cadastrale	3 166 mètres carrés
Adresse	LA FONTAINE 65500 PUJO

Références de la parcelle 000 C 18

Référence cadastrale de la parcelle	000 C 18
Contenance cadastrale	490 mètres carrés
Adresse	LA FONTAINE 65500 PUJO

Références de la parcelle 000 C 20

Référence cadastrale de la parcelle	000 C 20
Contenance cadastrale	1 330 mètres carrés
Adresse	15 CAMI DE LA HOUN 65500 PUJO

