

Dossier de demande de permis à l'habitat de M^{me} P. d'Estagnoy habitant à Beauve

Plan des Travaux, 111^e avenue, 11^e avenue et réalisation d'une cuisine, 4 banquet et la chambre

1^{er} et 2^e n^{os} 9

Roz de Chaussee

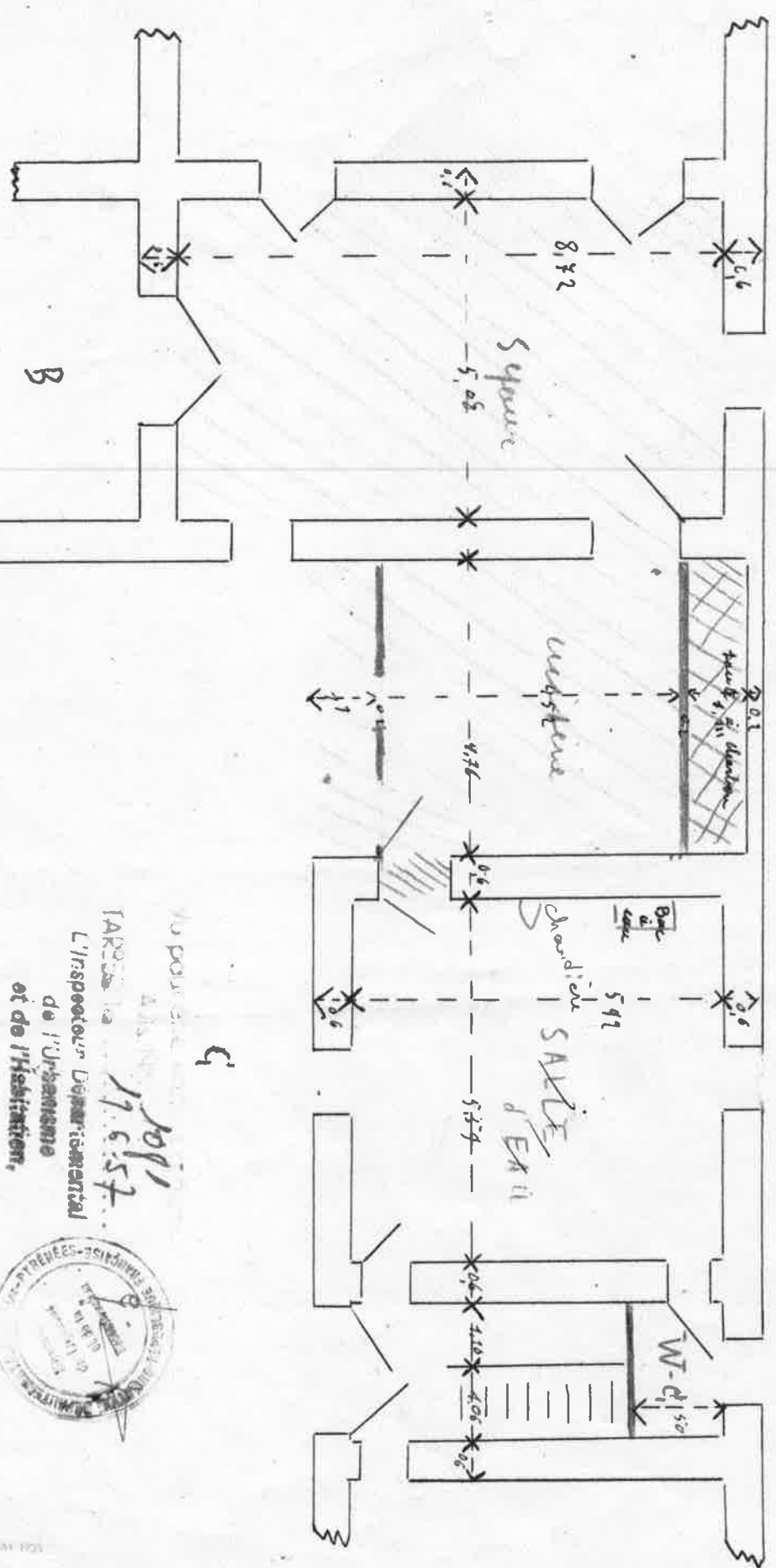

- Murs et menuiserie
- /// Murs
- XXXX Revêtement pour réparation des sols
- XXXX Construction

1001
17.657
L'Inspecteur Départemental de l'Urbanisme et de l'habitation.



Echelle 1/500 = 1/1000

2^e étage

15.651

Etat d'usage

Dossier de demande de permis de construction de 1 Habitat
de M^l P. ELISSAGARAY
habitant à Bona

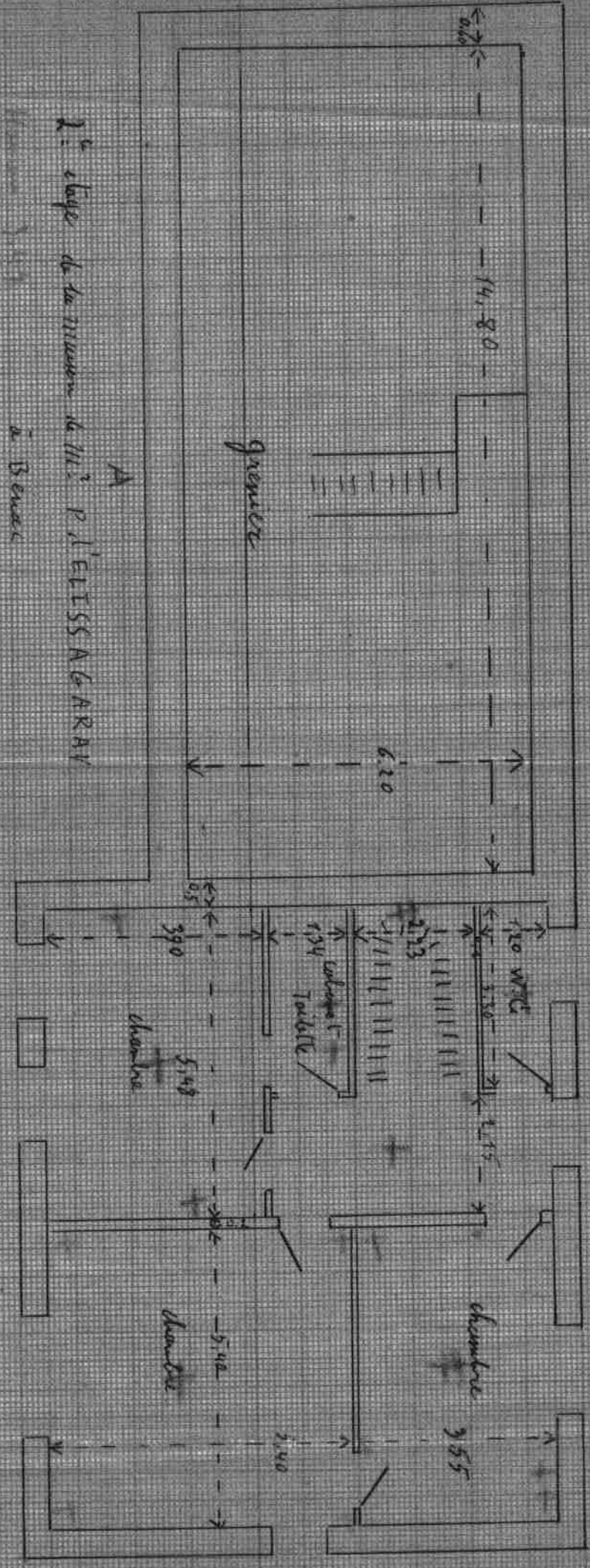

Echelle 1/100

2^e étage de la maison de M^l P. ELISSAGARAY
à Bona

E dulle

1^{er} étage

B

