

LAROSE Michel
228 rue du Moulin
64460 CASTEIDE-DOAT
0621674194
Mail : ?

michovir64@gmail.com

Maison renovée (ancien moulin) 238 000 € 20/05/2019 à 17h32 Critères Type de bien Maison
Pièces 5 Surface 170 m² Description Au calme dans village situé à 5 min de Vic en Bigorre, 20 min de Tarbes et 35 min de Pau, joli ensemble comprenant : - une maison d'habitation avec : *au RDC : séjour+ cuisine ouverte de 60 m², SDB avec baignoire et douche à l'italienne, wc séparé, salon ou chambre de 20 m², *à l'étage : 3 chambres (2 de 20 m² et 1 de 9 m²), salle d'eau, wc séparé, espace bureau + espace détente ou jeu, - un grand garage de 70 m² + à l'étage un pièce de 30 m² - un pigeonnier Chauffage central au gaz L'ensemble sur un terrain de 2526 m² bordé d'une rivière.

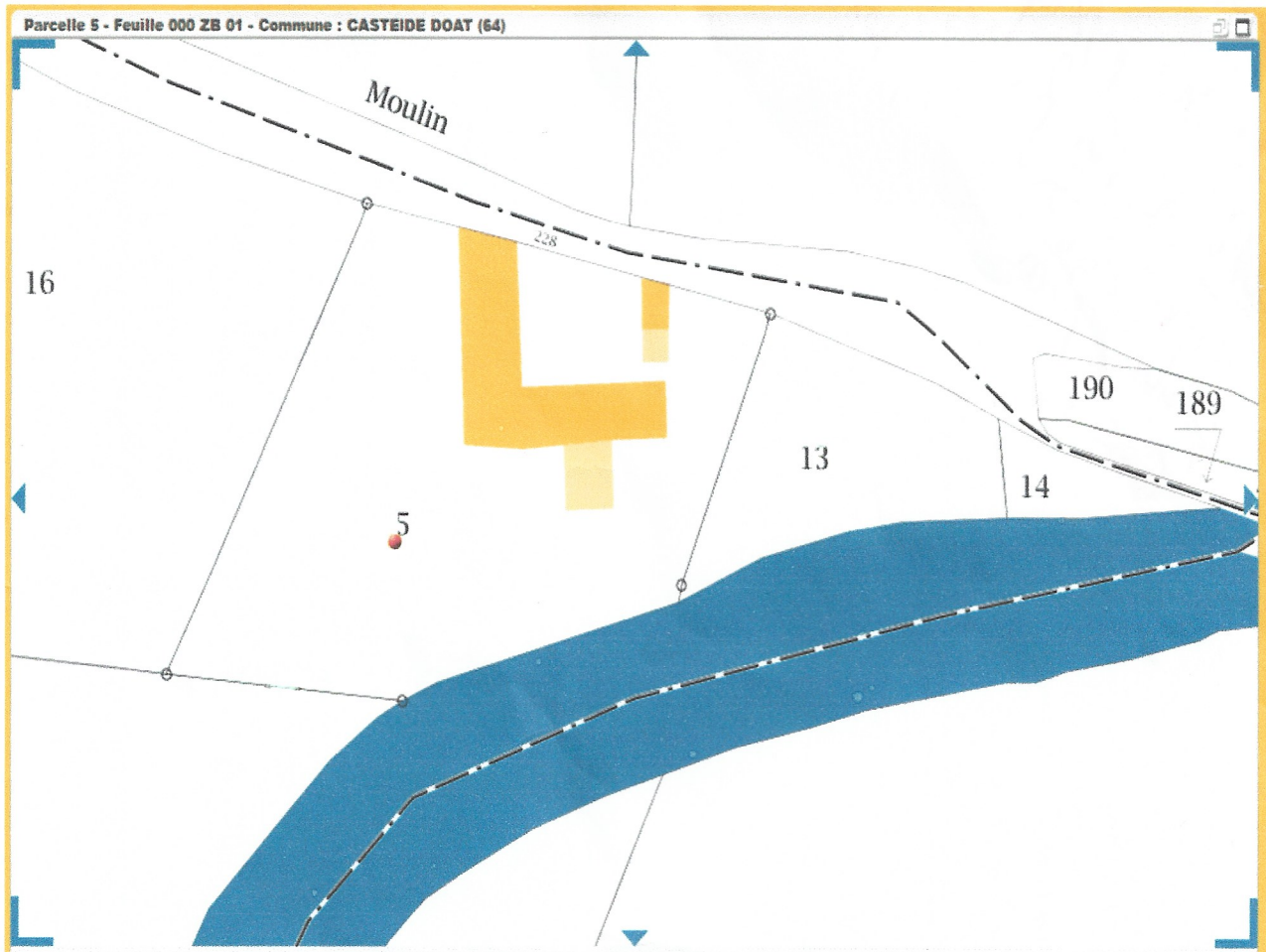

Références de la parcelle 000 ZB 5

Référence cadastrale de la parcelle
Contenance cadastrale
Adresse

000 ZB 5
1 863 mètres carrés
228 CHE DU MOULIN
64460 CASTEIDE DOAT

TOTAL 2526 m²

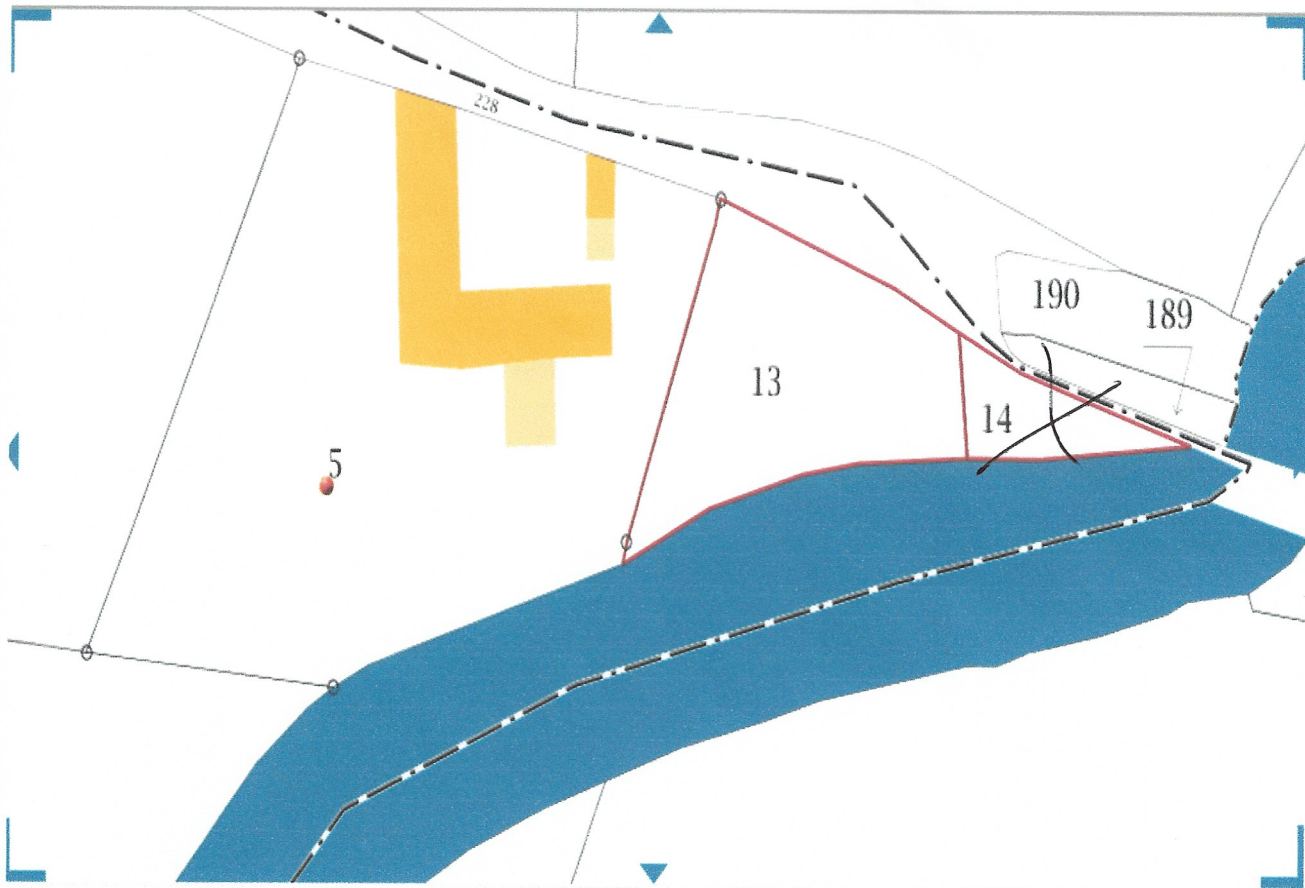

Références de la parcelle 000 ZB 13

Référence cadastrale de la parcelle
Contenance cadastrale
Adresse

000 ZB 13
488 mètres carrés
LARRIBERE DE DESSUS
64460 CASTEIDE DOAT

Références de la parcelle 000 ZB 14

Référence cadastrale de la parcelle
Contenance cadastrale
Adresse

~~000 ZB 14
102 mètres carrés
LARRIBERE DE DESSUS
64460 CASTEIDE DOAT~~

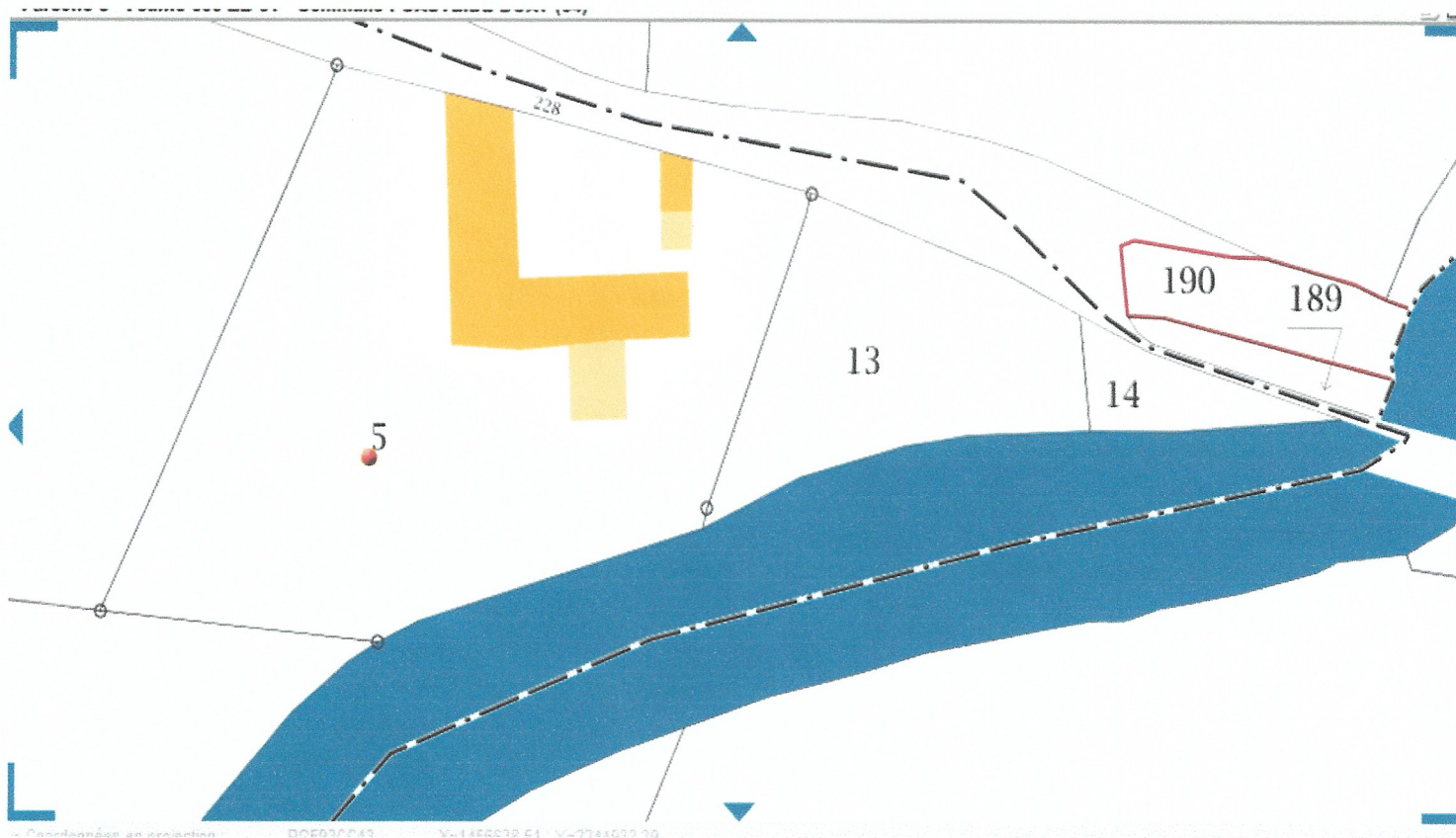

Références de la parcelle 000 C 190

Référence cadastrale de la parcelle

000 C 190

Contenance cadastrale

175 mètres carrés

Adresse

**LARRIBERE DE DESSUS
64460 CASTEIDE DOAT**