



Darnault Immo
 Benoit DARNAULT
 19 Rue Joseph Hubert
 31130 BALMA

LABEGE CEDEX, le 06/05/2019

Nos Références : 20190715

Objet : Envoi des résultats des diagnostics immobiliers

Madame, Monsieur,

Nous vous prions de bien vouloir trouver ci-joint le(s) rapport(s) établis suite à la réalisation d'une prestation sur le bien désigné ci-dessous :

Désignation du ou des bâtiments	Désignation du propriétaire
<i>Localisation du ou des bâtiments :</i> Département : ... Haute-Garonne Adresse : 86 avenue de fronton Commune : 31200 TOULOUSE Section cadastrale AS, Parcelle numéro 830, Désignation et situation du ou des lot(s) de copropriété : Compl. Villa B Lot numéro Non communiqué,	Désignation du client : Nom et prénom : .. Mme KNECHT Adresse : 86 avenue de fronton 31200 TOULOUSE

Objet de la mission :		
<input type="checkbox"/> Dossier Technique Amiante	<input type="checkbox"/> Métrage (Loi Carrez)	<input type="checkbox"/> Etat des Installations électriques
<input type="checkbox"/> Constat amiante avant-vente	<input type="checkbox"/> Métrage (Loi Boutin)	<input type="checkbox"/> Diagnostic Technique (DTG)
<input type="checkbox"/> Dossier amiante Parties Privatives	<input type="checkbox"/> Exposition au plomb (CREP)	<input checked="" type="checkbox"/> Diagnostic énergétique
<input type="checkbox"/> Diag amiante avant travaux	<input type="checkbox"/> Exposition au plomb (DRIPP)	<input type="checkbox"/> Prêt à taux zéro
<input type="checkbox"/> Diag amiante avant démolition	<input type="checkbox"/> Diag Assainissement	<input type="checkbox"/> Ascenseur
<input checked="" type="checkbox"/> Etat relatif à la présence de termites	<input type="checkbox"/> Sécurité piscines	<input type="checkbox"/> Etat des lieux (Loi Scellier)
<input type="checkbox"/> Etat parasitaire	<input type="checkbox"/> Etat des Installations gaz	<input type="checkbox"/> Radon
<input checked="" type="checkbox"/> ERNMT / ESRIS	<input type="checkbox"/> Plomb dans l'eau	<input type="checkbox"/> Accessibilité Handicapés
<input type="checkbox"/> Etat des lieux	<input type="checkbox"/> Sécurité Incendie	<input type="checkbox"/> Accessibilité Handicapés
<input type="checkbox"/> Infiltrométrie	<input type="checkbox"/> Plomb APTVX	<input type="checkbox"/> Performance numérique
<input type="checkbox"/> Amiante Examen Visuel APTVX	<input type="checkbox"/> Développement interne	<input type="checkbox"/> Déchets
<input type="checkbox"/> Amiante contrôle périodique	<input type="checkbox"/> Home Inspection	<input type="checkbox"/> Climatisation
<input type="checkbox"/> Amiante Empoussièremet	<input type="checkbox"/> Tantième de copropriété	<input type="checkbox"/> Contrôle périodique Gaz
<input type="checkbox"/> Hôtel H	<input type="checkbox"/> Risques Professionnels	<input type="checkbox"/> Contrôle périodique elec
<input type="checkbox"/> Hôtel RT	<input type="checkbox"/> Contrôle levage	<input type="checkbox"/> RT 2012 Avant travaux
<input type="checkbox"/> Hôtel C	<input type="checkbox"/> Logement descent	<input type="checkbox"/> RT 2012 Après travaux

Si les numéros de lot des biens n'ont pas été indiqués faute de présentation du titre de propriété, veuillez les préciser. (Désignation du bâtiment). Il est rappelé qu'il appartient au propriétaire, à réception du rapport, de vérifier l'exactitude des mentions concernant la matérialité et la composition des lieux ainsi que de s'assurer que la totalité des pièces composant l'immeuble a été examinée et de signaler tout manquement.

Nous restons à votre disposition pour toute information ou action complémentaire.

En vous remerciant pour votre confiance, recevez, Madame, Monsieur, l'expression de nos sentiments dévoués.

BAUDET Julien

Rapport de l'état relatif à la présence de termites dans le bâtiment

Numéro de dossier : 20190715
 Norme méthodologique employée : AFNOR NF P 03-201 – Février 2016
 Date du repérage : 02/05/2019
 Heure d'arrivée : 09 h 30
 Temps passé sur site : 01 h 50

A. - Désignation du ou des bâtiments

Localisation du ou des bâtiments :

Département : **Haute-Garonne**
 Adresse : **86 avenue de fronton**
 Commune : **31200 TOULOUSE**

Désignation et situation du ou des lot(s) de copropriété :

..... **Compl. Villa B Lot numéro Non communiqué,
 Section cadastrale AS, Parcelle numéro 830,**

Informations collectées auprès du donneur d'ordre :

- Présence de traitements antérieurs contre les termites**
 Présence de termites dans le bâtiment
 Fourniture de la notice technique relatif à l'article R 112-4 du CCH si date du dépôt de la demande de permis de construire ou date d'engagement des travaux postérieure au 1/11/2006

Documents fournis:

..... **Néant**

Désignation du (ou des) bâtiment(s) et périmètre de repérage :

..... **Habitation (partie privative d'immeuble)**

Situation du bien en regard d'un arrêté préfectoral pris en application de l'article L 133-5 du CCH :

..... **Néant**

B. - Désignation du client

Désignation du client :

Nom et prénom : **Mme KNECHT**
 Adresse : **86 avenue de fronton 31200 TOULOUSE**

Si le client n'est pas le donneur d'ordre :

Qualité du donneur d'ordre (sur déclaration de l'intéressé) : **Apporteur**
 Nom et prénom : **Darnault Immo - Benoit DARNAULT**
 Adresse : **19 Rue Joseph Hubert
 31130 BALMA**

C. - Désignation de l'opérateur de diagnostic

Identité de l'opérateur de diagnostic :

Nom et prénom : **BAUDET Julien**
 Raison sociale et nom de l'entreprise : **ARVADIAG**
 Adresse : **478 rue de la Découverte - Miniparc 3 - CS67624
 31676 LABEGE CEDEX**
 Numéro SIRET : **83943000600016**
 Désignation de la compagnie d'assurance : ... **MMA Entreprise**
 Numéro de police et date de validité : **114.231.812 / 31/12/2019**

Certification de compétence **DTI2496** délivrée par : **DEKRA Certification, le 29/01/2019**

D. - Identification des bâtiments et des parties de bâtiments visités et des éléments infestés ou ayant été infestés par les termites et ceux qui ne le sont pas :

Liste des pièces visitées :

**Entrée,
Garage,
WC,
Salon,
Jardin,**

**Dégagement,
Chambre,
Chambre 2,
Chambre 3,
Salle de bains/WC,
Salle de bains**

Bâtiments et parties de bâtiments visités (1)	Ouvrages, parties d'ouvrages et éléments examinés (2)	Résultats du diagnostic d'infestation (3)
Entrée	Garde corps - Bois	Absence d'indices d'infestation de termites
	Balustre - Bois	Absence d'indices d'infestation de termites
	Main courante - Bois	Absence d'indices d'infestation de termites
Garage	Porte (P1) - Bois	Absence d'indices d'infestation de termites
	Plafond - Bois	Absence d'indices d'infestation de termites
WC	Porte (P1) - Bois	Absence d'indices d'infestation de termites
Jardin	Bordures, végétaux - Bois	Absence d'indices d'infestation de termites
Dégagement	Balustre - Bois	Absence d'indices d'infestation de termites
	Main courante - Bois	Absence d'indices d'infestation de termites
Chambre	Porte (P1) - Bois	Absence d'indices d'infestation de termites
Chambre 2	Porte (P1) - Bois	Absence d'indices d'infestation de termites
Chambre 3	Porte (P1) - Bois	Absence d'indices d'infestation de termites
Salle de bains/WC	Porte (P1) - Bois	Absence d'indices d'infestation de termites
Salle de bains	Porte (P1) - Bois	Absence d'indices d'infestation de termites

(1) Identifier notamment chaque bâtiment et chacune des pièces du bâtiment.

(2) Identifier notamment : ossature, murs, planchers, escaliers, boiseries, plinthes, charpentes...

(3) Mentionner les indices ou l'absence d'indices d'infestation de termites et en préciser la nature et la localisation.

E. - Catégories de termites en cause :

La mission et son rapport sont exécutés conformément à la norme AFNOR NF P 03-201 (Février 2016) et à l'arrêté du 07 mars 2012 modifiant l'arrêté du 29 mars 2007.

La recherche de termites porte sur différentes catégories de termites :

- **Les termites souterrains**, regroupant cinq espèces identifiées en France métropolitaine (Reticulitermes flavipes, reticulitermes lucifugus, reticulitermes banyulensis, reticulitermes grassei et reticulitermes urbis) et deux espèces supplémentaires dans les DOM (Coptotermes et heterotermes),

- **Les termites de bois sec**, regroupant les kalotermes flavicolis présent surtout dans le sud de la France métropolitaine et les Cryptotermes présent principalement dans les DOM et de façon ponctuelle en métropole.

- **Les termites arboricoles**, appartiennent au genre Nasutitermes présent presque exclusivement dans les DOM.

Les principaux indices d'une infestation sont :

- Altérations dans le bois,
- Présence de termites vivants,
- Présence de galeries-tunnels (cordonnets) ou concrétions,
- Cadavres ou restes d'individus reproducteurs,
- Présence d'orifices obturés ou non.

Rappels réglementaires :

L 133-5 du CCH : Lorsque, dans une ou plusieurs communes, des foyers de termites sont identifiés, un arrêté préfectoral, pris sur proposition ou après consultation des conseils municipaux intéressés, délimite les zones contaminées ou susceptibles de l'être à court terme. En cas de démolition totale ou partielle d'un bâtiment situé dans ces zones, les bois et matériaux contaminés sont incinérés sur

place ou traités avant tout transport si leur destruction par incinération sur place est impossible. La personne qui a procédé à ces opérations en fait la déclaration en mairie.

Article L 112-17 du CCH : Les règles de construction et d'aménagement applicables aux ouvrages et locaux de toute nature quant à leur résistance aux termites et aux autres insectes xylophages sont fixées par décret en Conseil d'Etat. Ces règles peuvent être adaptées à la situation particulière de la Guadeloupe, de la Guyane, de la Martinique, de La Réunion, de Mayotte et de Saint-Martin.

F. - Identification des bâtiments et parties du bâtiment (pièces et volumes) n'ayant pu être visités et justification :

Combles (Absence de trappe de visite)

G. - Identification des ouvrages, parties d'ouvrages et éléments qui n'ont pas été examinés et justification :

Localisation	Liste des ouvrages, parties d'ouvrages	Motif
Combles	Toutes	Absence de trappe de visite

Nota : notre cabinet s'engage à retourner sur les lieux afin de compléter le constat aux parties d'immeubles non visités, dès lors que les dispositions permettant un contrôle des zones concernées auront été prises par le propriétaire ou son mandataire.

H. - Constatations diverses :

Localisation	Liste des ouvrages, parties d'ouvrages	Observations et constatations diverses
Néant	-	-

Note 1 : Les indices d'infestation des autres agents de dégradation biologique du bois sont notés de manière générale pour information du donneur d'ordre, il n'est donc pas nécessaire d'en indiquer la nature, le nombre et la localisation précise. Si le donneur d'ordre le souhaite, il fait réaliser une recherche de ces agents dont la méthodologie et les éléments sont décrits dans la norme NF-P 03-200.

I. - Moyens d'investigation utilisés :

La mission et son rapport sont exécutés conformément à la norme AFNOR NF P 03-201 (Février 2016), à l'article L.133-5, L.133-6, L 271-4 à 6, R133-7 et à l'arrêté du 07 mars 2012 modifiant l'arrêté du 29 mars 2007. La recherche de termites porte sur les termites souterrain, termites de bois sec ou termites arboricole et est effectuée jusqu'à 10 mètres des extérieurs de l'habitation, dans la limite de la propriété.

Moyens d'investigation :

- Examen visuel des parties visibles et accessibles.
- Sondage manuel systématique des boiseries à l'aide d'un poinçon.
- Utilisation d'un ciseau à bois en cas de constatation de dégradations.
- Utilisation d'une échelle en cas de nécessité.
- À l'extérieur une hachette est utilisée pour sonder le bois mort.

Représentant du propriétaire (accompagnateur) :

Mme KNECHT (0662983010)

Commentaires (Ecart par rapport à la norme, ...) :

Néant

J. - VISA et mentions :

Mention 1 : Le présent rapport n'a de valeur que pour la date de la visite et est exclusivement limité à l'état relatif à la présence de termites dans le bâtiment objet de la mission.

Mention 2 : L'intervention n'a pas eu pour but de donner un diagnostic de la résistance mécanique des bois et matériaux.

Nota 2 : Dans le cas de la présence de termites, il est rappelé l'obligation de déclaration en mairie de l'infestation prévue aux articles L.133-4 et R. 133-3 du code de la construction et de l'habitation.

Nota 3 : Conformément à l'article L-271-6 du CCH, l'opérateur ayant réalisé cet état relatif à la présence de termites n'a aucun lien de nature à porter atteinte à son impartialité et à son indépendance ni avec le propriétaire ou son mandataire qui fait appel à lui, ni avec une entreprise pouvant réaliser des travaux sur des ouvrages pour lesquels il lui est demandé d'établir cet état.

Nota 4 : Le présent rapport est établi par une personne dont les compétences sont certifiées par **DEKRA Certification 3/5 avenue Garlande 92220 BAGNEUX (détail sur www.cofrac.fr programme n°4-4-11)**

Visite effectuée le **02/05/2019**.

Fait à **LABEGE CEDEX**, le **05/05/2019**

Par : **BAUDET Julien**



Cachet de l'entreprise

ARVADIAG

478 rue de la Découverte
CS 67624 31676 Labège Cedex
Mail: contact@arvadiag.com / Tél: 05.81.91.90.60
Siret: 839 430 006 00016

Annexe – Plans – croquis

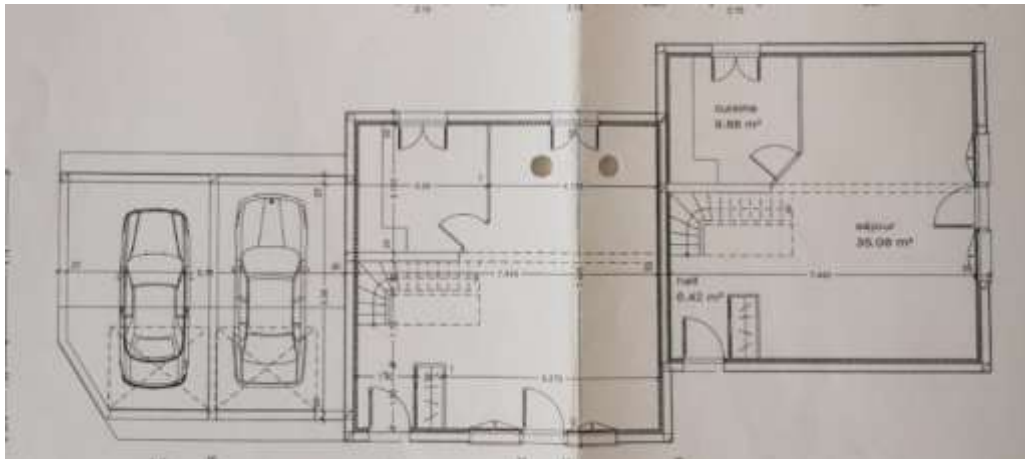

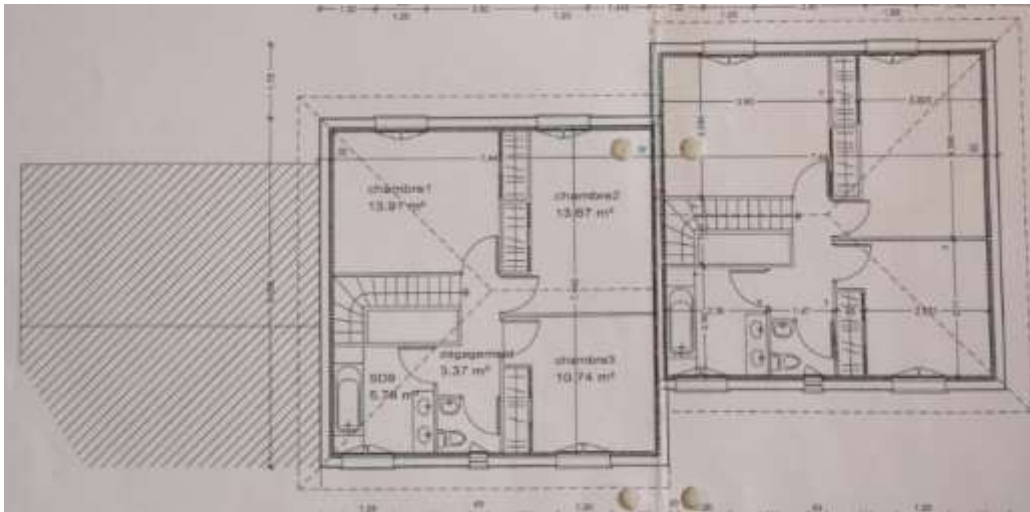

Annexe – Ordre de mission / Assurance / Attestation sur l’honneur

Aucun document n'a été mis en annexe



Attestation d'assurance responsabilité civile professionnelle

MMA IARD Assurances Mutuelles / MMA IARD certifie que

ARVADIAG
Monsieur Julien BAUDET
478 rue de la découverte Mini Parc 3 - CS 67624
31676 LABEGE CEDEX

Est titulaire d'un contrat d'assurance groupe n° 114.231.812, souscrit par la FIDI (Fédération Interprofessionnelle du Diagnostic Immobilier), garantissant sa responsabilité civile professionnelle pour ses activités de diagnostic immobilier.

Le montant de la garantie responsabilité civile professionnelle est fixé à 500 000 euros par sinistre et par technicien-diagnostiqueur. Au titre d'une même année, quel que soit le nombre de sinistres, le montant de la garantie ne pourra excéder 2 000 000 euros.

Date de prise d'effet du contrat : 01/06/2018

La présente attestation, valable pour la période du 01/01/2019 au 31/12/2019, est délivrée pour servir et valoir ce que de droit. Elle est établie sous réserve du paiement de la cotisation à échoir et ne peut engager les MMA au-delà des conditions générales et particulières du contrat auquel elle se réfère.

Fait à Bordeaux, le 18 décembre 2018

L'assureur, par délégation, l'Agent Général

SUBERVIE ASSURANCES
Agent Général exclusif MMA
30, cours du Maréchal Juin - B.P 29
33023 BORDEAUX CEDEX
Tél : 05.56.91.20.67 Fax : 05.56.91.95.75
Email : subervie.assurances@mma.fr
SARL au capital de 401 222 €
N° ORIAS : 07001677 www.orias.fr



F01038

MMA IARD ASSURANCES MUTUELLES / SOCIÉTÉ D'ASSURANCE MUTUELLE A COTISATIONS FIXES / RCS LE MANS 710 830 430
MMA IARD / SOCIÉTÉ ANONYME AU CAPITAL DE 131 052 300 EUROES / RCS LE MANS 445 048 982
SIÈGES SOCIAUX : 14 BOULEVARD MARIE ET ALEXANDRE D'YON - 72030 LE MANS CEDEX 9
ENTREPRISES RÉGIES PAR LE CODE DES ASSURANCES



CERTIFICAT

DE COMPETENCES

Diagnosticueur immobilier certifié

DEKRA CERTIFICATION SAS certifie que Monsieur

Julien BAUDET

est titulaire du certificat de compétences N°DTI2496 pour :

	DU	AU
- Constat de Risque d'Exposition au Plomb	27/03/2019	26/03/2024
- Diagnostic amiante sans mention	24/12/2018	23/12/2023
- Diagnostic amiante avec mention	09/01/2019	23/12/2023
- Etat relatif à la présence de termites (France Métropolitaine)	29/01/2019	28/01/2024
- Diagnostic de performance énergétique	18/02/2019	17/02/2024
- Etat relatif à l'installation intérieure de gaz	18/02/2019	17/02/2024
- Etat relatif à l'installation intérieure d'électricité	18/02/2019	17/02/2024

Ces compétences répondent aux exigences de compétences définies en vertu du code de la construction et de l'habitation (art. L.271-4 et suivants, R.271-1 et suivants ainsi que leurs arrêtés d'application*) pour les diagnostics réglementaires. La preuve de conformité a été apportée par l'évaluation de certification. Ce certificat est valable à condition que les résultats des divers audits de surveillance soient pleinement satisfaisants.

* Arrêté du 21 novembre 2009 définissant les critères de certification des compétences des personnes physiques exerçant des activités de conseil en matière de diagnostics plomb dans les immeubles d'habitation et les critères d'accréditation des organismes de certification modifié par l'arrêté du 7 décembre 2011 ; Arrêté du 26 juillet 2018 définissant les critères de certification des compétences des personnes physiques exerçant des activités de conseil en matière de diagnostics amiante dans les immeubles bâtis et les critères d'accréditation des organismes de certification ; Arrêté du 10 octobre 2008 définissant les critères de certification des compétences des personnes physiques réalisant des diagnostics de performance énergétique des installations de chauffage de la règlement technique et les critères d'accréditation des organismes de certification modifié par les arrêtés des 09 décembre 2008 et du 13 décembre 2011 ; Arrêté du 6 avril 2007 définissant les critères de certification des compétences des personnes physiques réalisant des diagnostics de performance énergétique des installations de chauffage de la règlement technique et les critères d'accréditation des organismes de certification modifié par les arrêtés des 10 décembre 2009 et du 10 décembre 2011 ; Arrêté du 8 juillet 2008 définissant les critères de certification des compétences des personnes physiques réalisant des diagnostics de performance énergétique des installations de chauffage de la règlement technique et les critères d'accréditation des organismes de certification modifié par les arrêtés des 10 décembre 2009 et du 10 décembre 2011.



Le Directeur Général, Yvan MAINGUY
Bagnaux, le 05/04/2019



Numéro d'accréditation :
4-0061
Portée disponible
sur www.cofrac.fr

Le non-respect des clauses définies dans les Conditions Générales peuvent rendre ce certificat invalide

Seuls la version originale du certificat, avec bande argentée à gauche, fait foi

DEKRA Certification SAS * 5 avenue Garlande - F92220 Bagnaux * www.dekra-certification.fr

Etat des Risques de Pollution des Sols (ERPS)*

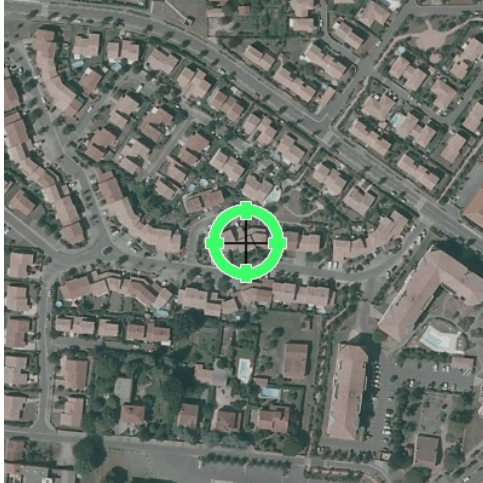

Réalisé en ligne** par	Media Immo
Pour le compte de	ARVADIAG
Numéro de dossier	20190715
Date de réalisation	06/05/2019

Localisation du bien	86 avenue de fronton 31200 TOULOUSE
Section cadastrale	AS 830
Altitude	136.94m
Données GPS	Latitude 43.629781 - Longitude 1.446659

Désignation du vendeur	KNECHT
Désignation de l'acquéreur	

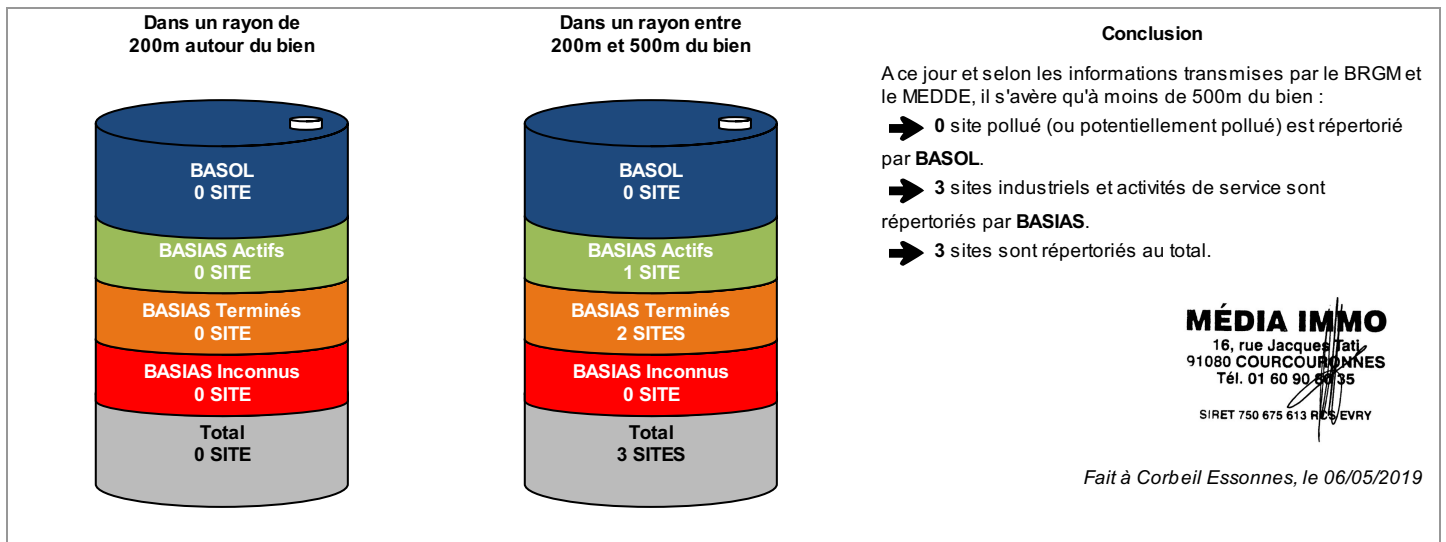

* Ce présent document n'a pour but que de communiquer, A TITRE INFORMATIF, à l'acquéreur ou au locataire, les informations rendues publiques par l'Etat concernant les risques de pollution des sols.

** Media Immo réalise, sous sa seule responsabilité, l'ERPS du client. Ceci sous couvert que les informations de localisation du bien transmises par le client soient exactes et que les informations obtenues sur les bases de données BASOL et BASIAS et des futurs SIS soient à jour.

Document réalisé à partir des bases de données **BASIAS** et **BASOL**
(gérées par le **BRGM** - Bureau de Recherches Géologiques et Minières et le **MEDDE** - Ministère de l'Ecologie, du Développement Durable et de l'Energie)

SOMMAIRE

Synthèse de votre Etat des Risques de Pollution des Sols
Qu'est-ce que l'Etat des Risques de Pollution des Sols (ERPS) ?
Cartographie des sites situés à moins de 200m du bien et à moins de 500m du bien
Inventaire des sites situés à moins de 200m du bien, 500m du bien et non localisés

Qu'est-ce que l'ERPS ?

Ce document n'a pour but que de communiquer, A TITRE INFORMATIF, à l'acquéreur ou au locataire, les informations rendues publiques par l'Etat concernant les risques de pollution des sols.

Doit-on prévoir de prochains changements ?

Qui : En application du **Décret n°2015-1353 du 26 octobre 2015** prévus par l'article L.125-6 du code de l'environnement, l'actuel ERPS sera progressivement interprété par l'élaboration de Secteurs d'Information sur les Sols, plus communément appelés les **SIS** et seront intégrés à l'**ERNMT**.

Dans quels délais ?

Le décret nous informe que les pouvoirs publics territoriaux de chaque département doivent élaborer et valider les SIS **entre le 1er janvier 2016 et le 1er janvier 2019**.

Que propose Media Immo durant ces 3 ans ?

Jusqu'à la mise en application progressive des arrêtés préfectoraux relatifs aux SIS, **Media Immo** vous transmet, à **titre informatif**, les informations actuellement disponibles et rendues publiques par l'Etat à travers les bases de données **BASOL** et **BASIAS**.

Que signifient BASOL et BASIAS ?

➔ **BASOL** : **BA**se de données des sites et **SOL**s pollués (ou potentiellement pollués) par les activités industrielles appelant une action des pouvoirs publics, à titre préventif ou curatif.

➔ **BASIAS** : Base de données d'**A**nciens Sites Industriels et **A**ctivités de **S**ervice, réalisée essentiellement à partir des archives et gérée par le **BRGM** (Bureau de **R**echerches **G**éologiques et **M**inières). **Il faut souligner qu'une inscription dans BASIAS ne préjuge pas d'une éventuelle pollution à son endroit.**

Comment sont établis les périmètres et attributs des futurs SIS ?

Le préfet élabore la liste des projets de SIS et la porte à connaissance des maires de chaque commune. L'avis des maires est recueilli, puis les informations de pollution des sols sont mises à jour grâce à la contribution des organismes participants. Ces secteurs seront représentés dans un ou plusieurs documents graphiques, à **l'échelle cadastrale**.

Qu'est-ce qu'un site pollué ?

Un site pollué est un site qui, du fait d'anciens dépôts de déchets ou d'infiltration de substances polluantes, présente une pollution susceptible de provoquer une nuisance ou un risque pérenne pour les personnes ou l'environnement. Ces situations sont souvent dues à d'anciennes pratiques sommaires d'élimination des déchets, mais aussi à des fuites ou à des épandages de produits chimiques, accidentels ou pas. Il existe également autour de certains sites des contaminations dues à des retombées de rejets atmosphériques accumulés au cours des années voire des décennies.

Quels sont les risques si le vendeur ou le bailleur n'informe pas l'acquéreur ou le locataire ?





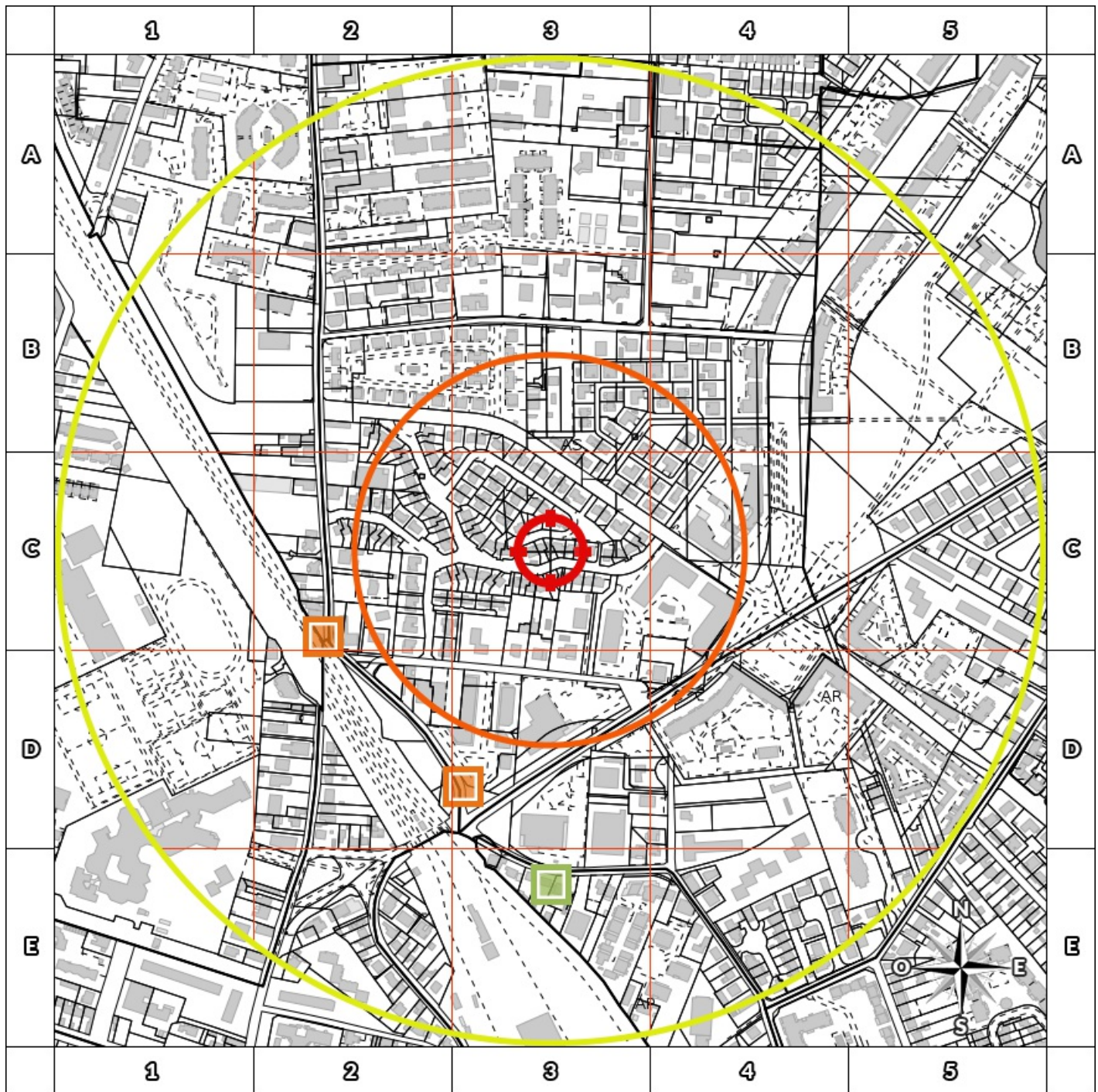

*« À défaut et si une pollution constatée rend le terrain impropre à la destination précisée dans le contrat, dans un délai de deux ans à compter de la découverte de la pollution, l'acquéreur ou le locataire a le choix de demander la **résolution du contrat** ou, selon le cas, de **se faire restituer une partie du prix de vente ou d'obtenir une réduction du loyer**. L'acquéreur peut aussi demander la **réhabilitation du terrain aux frais du vendeur** lorsque le coût de cette réhabilitation ne paraît pas disproportionné par rapport au prix de vente ». (Extrait du Décret)*

Cartographie des sites

situés à moins de 200m du bien et à moins de 500m du bien



200m

-  BASOL : BAse de données des sites et SOLs pollués (ou potentiellement pollués)
-  BASIAS en activité : Base de données d'Anciens Sites Industriels et Activités de Service
-  BASIAS dont l'activité est terminée : Base de données d'Anciens Sites Industriels et Activités de Service
-  BASIAS dont l'activité est inconnue : Base de données d'Anciens Sites Industriels et Activités de Service
-  Emplacement du bien
-  Zone de 200m autour du bien
-  Zone de 500m autour du bien

Retrouvez sur cette cartographie un inventaire des sites pollués (ou potentiellement pollués) situés à moins de 500m du bien représentés par les pictos   et .

Chacun de ces pictos est détaillé sur la page suivante grâce à sa lettre et son numéro (A2, B4, ...) qui vous aideront à vous repérer sur la carte.

Inventaire des sites

situés à moins de 200m du bien et à moins de 500m du bien

Repère	Nom	Activité des sites situés à moins de 200m	Adresse	Distance (Environ)
Aucun résultat à moins de 200m				

Repère	Nom	Activité des sites situés de 200m à 500m	Adresse	Distance (Environ)
C2	VERGER / DEPOT DE FERRAILLE	Démantèlement d'épaves, récupération de matières métalliques recyclables (ferrailleur, casse auto...)	ERNEST RENAN (19 RUE) TOULOUSE	244 m
D3	Transports JANY / dépôt de liquides inflammables	Dépôt de liquides inflammables (D.L.I.)	Ernest Renan (2 RUE) TOULOUSE	254 m
E3	VALETTE Christian / CARROSSERIE PEINTURE	Carrosserie, atelier d'application de peinture sur métaux, PVC, résines, plastiques (toutes pièces de carénage, internes ou externes, pour véhicules...)	MICHEL ANGE (65 RUE) TOULOUSE	338 m

Nom	Activité des sites non localisés	Adresse
FENOT Charles / FONDERIE DE CARACTERES D'IMPRIMERIE	Fonderie	JEAN JAURES (ALLEES) (ANC. 10 BIS ALLEES LOUIS NAPOLEON) TOULOUSE
BONNECARRERE / FONDERIE DE CUIVRE	Fonderie d'autres métaux non ferreux	L. VAN BEETHOVEN (RUE, ANC 6 RUE BORGNE) TOULOUSE
MAYSSONIE / FONDERIE DE FER	Fonderie	CHARLES DE FITTE (ALLEES, ANC 1 ALLEE DE GARONNE) TOULOUSE
GRATVIEL / FONDERIE DE FER ET DE CUIVRE	Fonderie	SAINT FERREOL (RUE, ANC 17 RUE CONSTANTINE) TOULOUSE
VINEL / FONDERIE DE CLOCHE ET DE BRONZE	Fonderie d'autres métaux non ferreux	FREDEAU (RUE, ANC 22 RUE SAINTE-JEANNE) TOULOUSE
VINEL / FABRIQUE DE GRELOTS ET DE SONNETTES	Fonderie d'autres métaux non ferreux	PONT GUILHEMERY (2 RUE DU, ANC.2 RUE DE CASTRES) TOULOUSE
FABRE Hyppolite / TANNERIE	Apprêt et tannage des cuirs ; préparation et teinture des fourrures et cuirs (tannerie, mégisserie, corroierie, peaux vertes ou bleues)	PELADE (CHEMIN DE LA) TOULOUSE
AUDIBERT FILS / TEINTURERIE	Ennoblement textile (teinture, impression,...)	GARAUD (11 ET 15 PORT) TOULOUSE
SANDRE Louis / SECRETAGAGE DE PEAUX	Apprêt et tannage des cuirs ; préparation et teinture des fourrures et cuirs (tannerie, mégisserie, corroierie, peaux vertes ou bleues)	FREDERIC MISTRAL (ALLEES, ANC 7 GRANDE ALLEE) TOULOUSE
BALAYE V / FOUQUERNIE ET LAYDA, GARAGE AUTOS	Garages, ateliers, mécanique et soudure	JEANNE D'ARC (PL, ANC. 3 PL MATABIAU) TOULOUSE
DARAM, MANUFACTURE DE TUBES ISOLANTS ET ACCESSOIRES POUR LES INSTALLATIONS ELECTRIQUES	Fabrication d'autres fils et câbles électroniques ou électriques	ROQUELAURE (27 RUE) TOULOUSE
ETS BERGES-CLAUDEL, RAFFINERIES DE PETROLE DU NORD / DEPOT DE FERRAILLES ET METAUX, DLI, ESSENCES ET HUILES	Démantèlement d'épaves, récupération de matières métalliques recyclables (ferrailleur, casse auto...), Dépôt de liquides inflammables (D.L.I.)	PONTS JUMEAUX, SUISSE (BLD DE) TOULOUSE
SIEMENS VDO AUTOMOBILE (STE) / ATELIER D'ESSAIS DE MOTEURS A EXPLOSION	Fabrication et réparation de moteurs, génératrices et transformateurs électriques	MIRAIL (21 AVENUE DU) TOULOUSE
SETOMP (De La Hoz) / SITE POLLUE	Démantèlement d'épaves, récupération de matières métalliques recyclables (ferrailleur, casse auto...)	FRONTON (AV) TOULOUSE
SOGARA STE / STATION SERVICE	Commerce de gros, de détail, de desserte de carburants en magasin spécialisé (station service de toute capacité de stockage)	ARENES ROMAINES (AV DES) TOULOUSE
SOCIETE TOULOUSAINNE DES AUTOMOBILES, (avant) SIMCA / REPARATION VEHICULES	Garages, ateliers, mécanique et soudure	ETATS UNIS (AV DES) TOULOUSE
ISOHEM STE / FABRICATION DE PRODUITS PHARMACEUTIQUES	Fabrication de produits pharmaceutiques de base et laboratoire de recherche	LOGE (CHEMIN DE LA) TOULOUSE
RAISIO (STE) / FABRICATION DE PRODUITS CHIMIQUES	Fabrication de produits chimiques de base, de produits azotés et d'engrais, de matières plastiques de base et de caoutchouc synthétique	LOGE (CHEMIN DE LA) TOULOUSE
SDEA / DEPOT CHLORE	Stockage de produits chimiques (minéraux, organiques, notamment ceux qui ne sont pas associés à leur fabrication, ...)	ETROITS (CHEMIN DES) TOULOUSE
PASA Robert / ATELIER DE CARROSSERIE PEINTURE	Garages, ateliers, mécanique et soudure, Carrosserie, atelier d'application de peinture sur métaux, PVC, résines, plastiques (toutes pièces de carénage, internes ou externes, pour véhicules...)	CRABE (11 CH DE LA) TOULOUSE
BOURDEIL ALAIN/ CASSE AUTO	Démantèlement d'épaves, récupération de matières métalliques recyclables (ferrailleur, casse auto...)	LEVRETTE (5 IMPASSE DE LA) TOULOUSE
BP FRANCE / STATION SERVICE	Commerce de gros, de détail, de desserte de carburants en magasin spécialisé (station service de toute capacité de stockage)	BELLEFONTAINE (ALLEE DE) TOULOUSE

Nom	Activité des sites non localisés	Adresse
NEON DU SUD OUEST (SA) / FABRIQUE D'ENSEIGNES LUMINEUSES	Fabrication d'appareils d'éclairage électrique	PAUL SABATIER (ALLEES) TOULOUSE
AS 24 / STATION SERVICE	Commerce de gros, de détail, de desserte de carburants en magasin spécialisé (station service de toute capacité de stockage)	LARRIERU (AV DE) TOULOUSE
ESSO STANDARD / STATION SERVICE	Commerce de gros, de détail, de desserte de carburants en magasin spécialisé (station service de toute capacité de stockage)	LEON BLUM (AV) TOULOUSE
ESSO STANDARD / STATION SERVICE	Commerce de gros, de détail, de desserte de carburants en magasin spécialisé (station service de toute capacité de stockage)	YVES BRUNAUD (AV) TOULOUSE
INSTITUT MECANIQUE FLUIDES, LABORATOIRE DE BANLEVE / SOURCES RADIOACTIVES	Utilisation de sources radioactives et stockage de substances radioactives (solides, liquides ou gazeuses)	CAMILLE SOULA (AV DU PROFESSEUR) TOULOUSE
IGEA / PRESSING	Blanchisserie-teinturerie (gros, ou détail lorsque les pressings de quartier sont retenus par le Comité de pilotage de l'IHR) ; blanchissement et traitement des pailles, fibres textiles, chiffons	CRAMPPEL (AV) TOULOUSE
AS 24 / STATION SERVICE	Commerce de gros, de détail, de desserte de carburants en magasin spécialisé (station service de toute capacité de stockage)	FONDEYRE (AV DE) TOULOUSE
ROUMAGNOU / TEINTURERIE	Blanchisserie-teinturerie (gros, ou détail lorsque les pressings de quartier sont retenus par le Comité de pilotage de l'IHR) ; blanchissement et traitement des pailles, fibres textiles, chiffons	FRONTON (AV DE) TOULOUSE
APIX / INCINERATEUR ECOLE	Usine d'incinération et atelier de combustion de déchets (indépendants ou associés aux cimenteries)	LARDENNE (AV DE) TOULOUSE
GUIRAUD / DLI	Dépôt de liquides inflammables (D.L.I.)	LARRIERU (AV DE) TOULOUSE
PENARAU TO (EURL) / STATION SERVICE	Commerce de gros, de détail, de desserte de carburants en magasin spécialisé (station service de toute capacité de stockage)	LARRIERU (AV DE) TOULOUSE
DELPORTO / CARROSSERIE PEINTURE	Carrosserie, atelier d'application de peinture sur métaux, PVC, résines, plastiques (toutes pièces de carénage, internes ou externes, pour véhicules...)	LOMBEZ (AV DE) TOULOUSE
BOWE SOLVATEC / PRESSING	Blanchisserie-teinturerie (gros, ou détail lorsque les pressings de quartier sont retenus par le Comité de pilotage de l'IHR) ; blanchissement et traitement des pailles, fibres textiles, chiffons	MINIMES (AV DES) TOULOUSE
NICOLAS / PRESSING	Blanchisserie-teinturerie (gros, ou détail lorsque les pressings de quartier sont retenus par le Comité de pilotage de l'IHR) ; blanchissement et traitement des pailles, fibres textiles, chiffons	MINIMES (AV DES) TOULOUSE
REAL PRESSING / PRESSING	Blanchisserie-teinturerie (gros, ou détail lorsque les pressings de quartier sont retenus par le Comité de pilotage de l'IHR) ; blanchissement et traitement des pailles, fibres textiles, chiffons	MINIMES (AV DES) TOULOUSE
ELF FRANCE / STATION SERVICE	Commerce de gros, de détail, de desserte de carburants en magasin spécialisé (station service de toute capacité de stockage)	GROUPE MORANGE (6 AV DU) TOULOUSE
SERRAT / GARAGE	Garages, ateliers, mécanique et soudure	EDOUARD SERRES (AV) TOULOUSE
CNRS / SOURCES RADIOACTIVES	Utilisation de sources radioactives et stockage de substances radioactives (solides, liquides ou gazeuses)	GRANDE BRETAGNE (AV) TOULOUSE
NOVASEC / PRESSING	Blanchisserie-teinturerie (gros, ou détail lorsque les pressings de quartier sont retenus par le Comité de pilotage de l'IHR) ; blanchissement et traitement des pailles, fibres textiles, chiffons	SAINT EXUPERY (AV) TOULOUSE
SCRUDATO JEAN PIERRE / CARROSSERIE PEINTURE	Carrosserie, atelier d'application de peinture sur métaux, PVC, résines, plastiques (toutes pièces de carénage, internes ou externes, pour véhicules...)	SAINT EXUPERY (AV) TOULOUSE
SOCOVI (SA) / STATION SERVICE	Commerce de gros, de détail, de desserte de carburants en magasin spécialisé (station service de toute capacité de stockage)	YVES BRUNAUD (AV) TOULOUSE
FRIGITING / GARAGE	Garages, ateliers, mécanique et soudure	THIBAUD (BD) TOULOUSE
SONEDI (SARL) / PRESSING	Blanchisserie-teinturerie (gros, ou détail lorsque les pressings de quartier sont retenus par le Comité de pilotage de l'IHR) ; blanchissement et traitement des pailles, fibres textiles, chiffons	LASCROSSES (BD) TOULOUSE
SONEDI (SARL) / PRESSING	Blanchisserie-teinturerie (gros, ou détail lorsque les pressings de quartier sont retenus par le Comité de pilotage de l'IHR) ; blanchissement et traitement des pailles, fibres textiles, chiffons	SAINT GEORGES (CENTRE COMMERCIAL) TOULOUSE
UNITEINT / PRESSING	Blanchisserie-teinturerie (gros, ou détail lorsque les pressings de quartier sont retenus par le Comité de pilotage de l'IHR) ; blanchissement et traitement des pailles, fibres textiles, chiffons	SAINT GEORGES (CENTRE COMMERCIAL) TOULOUSE
AS 24 / STATION SERVICE	Commerce de gros, de détail, de desserte de carburants en magasin spécialisé (station service de toute capacité de stockage)	FONDEYRE (CENTRE ROUTIER DE) TOULOUSE
THEATRE DU CAPITOLE / ATELIER DE PEINTURE	Carrosserie, atelier d'application de peinture sur métaux, PVC, résines, plastiques (toutes pièces de carénage, internes ou externes, pour véhicules...)	AMOUROUX (CHEMIN) TOULOUSE
LECOUR ET FILS / CARROSSERIE PEINTURE	Carrosserie, atelier d'application de peinture sur métaux, PVC, résines, plastiques (toutes pièces de carénage, internes ou externes, pour véhicules...)	FENOUILLET (CHEMIN DE) TOULOUSE
LAFON EDOUARD / DLI	Dépôt de liquides inflammables (D.L.I.)	GABARDIE (CHEMIN DE) TOULOUSE
SONEDI (SARL) / PRESSING	Blanchisserie-teinturerie (gros, ou détail lorsque les pressings de quartier sont retenus par le Comité de pilotage de l'IHR) ; blanchissement et traitement des pailles, fibres textiles, chiffons	GABARDIE (CHEMIN DE) TOULOUSE
PALETTE ECO / MENUISERIE	Fabrication, fusion, dépôts de goudron, bitume, asphalte, brai, Fabrication de charpentes et d'autres menuiseries, Imprégnation du bois ou application de peintures et vernis...	GINESTOUS (CHEMIN DE) TOULOUSE
CONSTRUCTION SYSTEME ECONOMIE ENERGIE / METAUX	Forge, marteaux mécaniques, emboutissage, estampage, matricage découpage ; métallurgie des poudres, Traitement et revêtement des métaux (traitement de surface, sablage et métallisation, traitement électrolytique, application de vernis et peintures)	FELAMBERE (CHEMIN DE LA) TOULOUSE
APAJH / CENTRE DE REEDUCATION, LIQUIDES HALOGENES	Stockage de produits chimiques (minéraux, organiques, notamment ceux qui ne sont pas associés à leur fabrication, ...)	GLACIERE (CHEMIN DE LA) TOULOUSE
SOGAPEINT / PEINTURE	Fabrication et/ou stockage (sans application) de peintures, vernis, encres et mastics ou solvants	GLACIERE (CHEMIN DE LA) TOULOUSE
SICRE ROBERT / MEUBLES	Fabrication de meubles et matelas, Imprégnation du bois ou application de peintures et vernis...	MALEPERE (CHEMIN DE) TOULOUSE
TOULOUSE MAIRIE / GARAGE, DESSERTTE DE CARBURANT Garage et Desserte de carburant	Garages, ateliers, mécanique et soudure, Commerce de gros, de détail, de desserte de carburants en magasin spécialisé (station service de toute capacité de stockage)	PERPIGNAN (CHEMIN DE) TOULOUSE
COPYCA (SA) / GARAGE, DLI	Dépôt de liquides inflammables (D.L.I.), Garages, ateliers, mécanique et soudure	HERBETTES (CHEMIN DES) TOULOUSE
CREUSOT LOIRE METAL (SA) / ATELIER DE TRAVAIL MECANIQUE DES METAUX, GARAGE	Dépôt de liquides inflammables (D.L.I.), Forge, marteaux mécaniques, emboutissage, estampage, matricage découpage ; métallurgie des poudres, Traitement et revêtement des métaux (traitement de surface, sablage et métallisation, traitement électrolytique, application de vernis et peintures)	SILOS (CHEMIN DES) TOULOUSE

Nom	Activité des sites non localisés	Adresse
SERIGNAC / PEINTURE	Carrosserie, atelier d'application de peinture sur métaux, PVC, résines, plastiques (toutes pièces de carénage, internes ou externes, pour véhicules...)	BOULODROME (CHEMIN DU) TOULOUSE
TOULOUSE MAIRIE / ATELIERS MUNICIPAL : GARAGE, STATION SERVICE, MENUISERIE	Fabrication de charpentes et d'autres menuiseries, Fabrication, réparation et recharge de piles et d'accumulateurs électriques, Garages, ateliers, mécanique et soudure, Commerce de gros, de détail, de desserte de carburants en magasin spécialisé (station service de toute capacité de stockage)	RAISIN (CHEMIN DU) TOULOUSE
DAUPHAS / MENUISERIE EBENISTERIE, (avant) ? / IMPRIMERIE	Imprégnation du bois ou application de peintures et vernis..., Fabrication de charpentes et d'autres menuiseries, Imprimerie et services annexes (y compris reliure, photogravure,...)	GRAMONT (CHEMIN) TOULOUSE
BADIN (SA) / METAUX, CHAUDRONNERIE, FABRIQUE D'INSTRUMENTS DE CONTRÔLE DE VOL, DLI	Chaudronnerie, tonnellerie, Dépôt de liquides inflammables (D.L.I.), Fabrication d'autres matériels électriques et électromagnétiques (pour moteurs et véhicules ou non), Traitement et revêtement des métaux (traitement de surface, sablage et métallisation, traitement électrolytique, application de vernis et peintures), Forge, marteaux mécaniques, emboutissage, estampage, matriçage découpage ; métallurgie des poudres	MALEPERE (CHEMIN) TOULOUSE
DA SILVA / MECANIQUE	Garages, ateliers, mécanique et soudure, Carrosserie, atelier d'application de peinture sur métaux, PVC, résines, plastiques (toutes pièces de carénage, internes ou externes, pour véhicules...)	MAURICE (CHEMIN) TOULOUSE
ROLDAN SERIGRAPHIE / SERIGRAPHIE	Ennoblement textile (teinture, impression,...)	NICOL (CHEMIN) TOULOUSE
IZQUIERDO / MENUISERIE EBENISTERIE	Fabrication de charpentes et d'autres menuiseries, Imprégnation du bois ou application de peintures et vernis...	VIREBENT (CHEMIN) TOULOUSE
ELF FRANCE / STATION SERVICE	Commerce de gros, de détail, de desserte de carburants en magasin spécialisé (station service de toute capacité de stockage)	OCCITANE (1 PLACE) TOULOUSE
SASO / MENUISERIE	Imprégnation du bois ou application de peintures et vernis..., Fabrication de charpentes et d'autres menuiseries	BORDEROUGE (IMPASSE DE) TOULOUSE
MOLY / GARAGE	Garages, ateliers, mécanique et soudure	SICILE (IMPASSE DE) TOULOUSE
SEMEX / DLI	Dépôt de liquides inflammables (D.L.I.)	JEAN ALPHAN (IMPASSE) TOULOUSE
LACAILLE / GARAGE	Garages, ateliers, mécanique et soudure	MARESTAN (IMPASSE) TOULOUSE
NORMINTER GASCOGNE PYRENEES (SNC) / STATION SERVICE	Commerce de gros, de détail, de desserte de carburants en magasin spécialisé (station service de toute capacité de stockage)	NICOL (CHEMIN OU IMPASSE?) TOULOUSE
KAI (STE) / STATION SERVICE	Commerce de gros, de détail, de desserte de carburants en magasin spécialisé (station service de toute capacité de stockage)	VICTOR HUGO (PLACE) TOULOUSE
TOTAL FINA France / STATION SERVICE	Commerce de gros, de détail, de desserte de carburants en magasin spécialisé (station service de toute capacité de stockage)	GROUPE MORANGE (AV DU) TOULOUSE
DOC FRANCOIS / DLI	Dépôt de liquides inflammables (D.L.I.)	AGDE (ROUTE D') TOULOUSE
CARRIERE / GARAGE	Garages, ateliers, mécanique et soudure	CASTRES (ROUTE DE) TOULOUSE
PIN ET MASSOL (ETS) / DLI	Dépôt de liquides inflammables (D.L.I.)	LABEGE (ROUTE DE) TOULOUSE
ALU ALCAN FRANCE / PROFILES ALU	Métallurgie de l'aluminium (production et première transformation)	ESPAGNE (ROUTE D') TOULOUSE
CAROZZANI / DLI	Dépôt de liquides inflammables (D.L.I.)	ESPAGNE (ROUTE D') TOULOUSE
INTERPAC / DLI	Dépôt de liquides inflammables (D.L.I.)	ESPAGNE (ROUTE D') TOULOUSE
VERGES / PRESSING	Blanchisserie-teinturerie (gros, ou détail lorsque les pressings de quartier sont retenus par le Comité de pilotage de l'IHR) ; blanchissement et traitement des pailles, fibres textiles, chiffons	AUDIBERT (RUE) TOULOUSE
C.E.P / SOURCES RADIOACTIVES	Utilisation de sources radioactives et stockage de substances radioactives (solides, liquides ou gazeuses)	BABINET (RUE) TOULOUSE
NORGE (CARDENTI) / PRESSING	Blanchisserie-teinturerie (gros, ou détail lorsque les pressings de quartier sont retenus par le Comité de pilotage de l'IHR) ; blanchissement et traitement des pailles, fibres textiles, chiffons	BOUBONNE (RUE) TOULOUSE
MEDICORNEA / FABRICATION DE LENTILLES	Fabrication de matériels optique, photographique et lunetterie (y compris application de vernis et peinture pour les pièces les concernant)	COLOMIES (RUE) TOULOUSE
PONTICELLI FRERES (STE) / TUYAUTERIE INDUSTRIELLE, SERRURERIE, CHARPENTES METALLIQUES	Fabrication d'éléments en métal pour la construction (portes, poutres, grillage, treillage...), Fabrication de coutellerie, Forge, marteaux mécaniques, emboutissage, estampage, matriçage découpage ; métallurgie des poudres	GIRONIS (RUE DE) TOULOUSE
DOUDOUX, (avant) SAOUDI, (avant) ANDRADE / GARAGE, CARROSSERIE PEINTURE	Garages, ateliers, mécanique et soudure	LONDRES (RUE DE) TOULOUSE
ANDRADE ALBERT / CARROSSERIE	Carrosserie, atelier d'application de peinture sur métaux, PVC, résines, plastiques (toutes pièces de carénage, internes ou externes, pour véhicules...)	LOURDES (RUE DE) TOULOUSE
SUD IMPORT MOTOS / REPARATION MOTOS	Garages, ateliers, mécanique et soudure	DELA CROIX (RUE) TOULOUSE
LAPORTE / CARROSSERIE	Carrosserie, atelier d'application de peinture sur métaux, PVC, résines, plastiques (toutes pièces de carénage, internes ou externes, pour véhicules...)	CHEMINOTS (RUE DES) TOULOUSE
AUTO GIRO (STE) / PEINTURE A UTO	Carrosserie, atelier d'application de peinture sur métaux, PVC, résines, plastiques (toutes pièces de carénage, internes ou externes, pour véhicules...)	SABLES (RUE DES) TOULOUSE
HERNANDEZ Jose / GARAGE, CARROSSERIE, DEPOT DE GAZ COMBUSTIBLE LIQUEFIE	Carrosserie, atelier d'application de peinture sur métaux, PVC, résines, plastiques (toutes pièces de carénage, internes ou externes, pour véhicules...), Garages, ateliers, mécanique et soudure, Dépôt ou stockage de gaz (hors fabrication cf. C20.11Z ou D35.2)	ERNEST RENAN (RUE) TOULOUSE
ZAMBERLAN / PRESSING	Blanchisserie-teinturerie (gros, ou détail lorsque les pressings de quartier sont retenus par le Comité de pilotage de l'IHR) ; blanchissement et traitement des pailles, fibres textiles, chiffons	GAMBETTA (RUE) TOULOUSE
STEVENOT René / GARAGE	Garages, ateliers, mécanique et soudure	GLEIZE (RUE) TOULOUSE
LA PRECISION PAILHAS (SARL) / ATELIER DE MECANIQUE DE PRECISION	Fabrication, transformation et/ou dépôt de matières plastiques de base (PVC, polystyrène,...), Mécanique industrielle	GUY NEMER (RUE) TOULOUSE
VETEMENTS CARCEL (SA) / DLI	Dépôt de liquides inflammables (D.L.I.)	Jacques BABINET (RUE) TOULOUSE

Nom	Activité des sites non localisés	Adresse
SOCIETE NOUVELLE DE FABRICATION / SERRURERIE	Fabrication de coutellerie	JEAN DAMOYSEL (RUE) TOULOUSE
DARMON & LEBEFAUDE / TRAVAIL MECANIQUE DES METAUX	Traitement et revêtement des métaux (traitement de surface, sablage et métallisation, traitement électrolytique, application de vernis et peintures), Forge, marteaux mécaniques, emboutissage, estampage, matriçage découpage ; métallurgie des poudres	JEAN RODIER (RUE) TOULOUSE
TECHNAL EXPORT- EVOLUTIS SA , menuiserie alu / BALCINHA , TRAVAIL MECANIQUE DES METAUX	Mécanique industrielle, Fabrication d'éléments en métal pour la construction (portes, poutres, grillage, treillage...), Traitement et revêtement des métaux (traitement de surface, sablage et métallisation, traitement électrolytique, application de vernis et peintures), Métallurgie de l'aluminium (production et première transformation)	LEON JOULIN (RUE) TOULOUSE
VAUTOUR PHILIPPE / CARROSSERIE PEINTURE	Carrosserie, atelier d'application de peinture sur métaux, PVC, résines, plastiques (toutes pièces de carénage, internes ou externes, pour véhicules...)	LOUIS HEROLD (RUE) TOULOUSE
LIFTING DU VETEMENT / PRESSING	Blanchisserie-teinturerie (gros, ou détail lorsque les pressings de quartier sont retenus par le Comité de pilotage de l'IHR) ; blanchissement et traitement des pailles, fibres textiles, chiffons	MATABIAU (RUE) TOULOUSE
TAGNERES / CARROSSERIE PEINTURE	Carrosserie, atelier d'application de peinture sur métaux, PVC, résines, plastiques (toutes pièces de carénage, internes ou externes, pour véhicules...)	MESPOUL (RUE) TOULOUSE
MANTEZ et Cie (SARL) / CARROSSERIE PEINTURE, DLI	Carrosserie, atelier d'application de peinture sur métaux, PVC, résines, plastiques (toutes pièces de carénage, internes ou externes, pour véhicules...), Dépôt de liquides inflammables (D.L.I.)	NICOLAS VAUQUELIN (RUE) TOULOUSE
RENAULT France AUTOMOBILE / VENTE ET REPARATION DE VEHICULES AUTOMOBILES	Garages, ateliers, mécanique et soudure	NICOLAS VAUQUELIN (RUE) TOULOUSE
OZENNE PRESS ECO / PRESSING	Blanchisserie-teinturerie (gros, ou détail lorsque les pressings de quartier sont retenus par le Comité de pilotage de l'IHR) ; blanchissement et traitement des pailles, fibres textiles, chiffons	OZENNE (RUE) TOULOUSE
MARCUSSO / MENUISERIE EBENISTERIE	Imprégnation du bois ou application de peintures et vernis..., Fabrication de charpentes et d'autres menuiseries	PRADAL (RUE) TOULOUSE
UNITEINT / PRESSING	Blanchisserie-teinturerie (gros, ou détail lorsque les pressings de quartier sont retenus par le Comité de pilotage de l'IHR) ; blanchissement et traitement des pailles, fibres textiles, chiffons	RIVALS (RUE) TOULOUSE
ORIOU / MENUISERIE METAL	Forge, marteaux mécaniques, emboutissage, estampage, matriçage découpage ; métallurgie des poudres	SAINT DENIS (RUE) TOULOUSE
INDUSTRIE AUTOMOBILE DU LANGUEDOC / GARAGE	Garages, ateliers, mécanique et soudure	TOULOUSE
BELLEGAUDE / FABRIQUE DE PRODUITS CERAMIQUES	Fabrication d'autres produits en céramique et en porcelaine (domestique, sanitaire, isolant, réfractaire, faïence, porcelaine)	TOULOUSE
SEPA (SARL, ANC NOUVIALE Jules) / FABRIQUE DE PRODUITS DE BEAUTE, D'ENTRETIEN, PEINTURE ET VERNIS (ANC TREFILIERIE)	Fabrication de savons, détergents et produits d'entretien, Fabrication et/ou stockage (sans application) de peintures, vernis, encres et mastics ou solvants, Fabrication d'autres produits de première transformation de l'acier (profilage, laminage, tréfilage, étirage)	TOULOUSE
DARTIGUES Louis / FONDERIE DE FER	Fonderie	LAPUJADE (CHEMIN DE) TOULOUSE
MARCAN / FONDERIE DE PLOMB ET D'ETAIN	Fonderie d'autres métaux non ferreux	NEUVE BETILLE (RUE) TOULOUSE
CAUSSINUS Raymond / FONDERIE DE PLOMB, DE TOURNURES ET DE LIMAILLE DE CUIVRE	Fonderie d'autres métaux non ferreux	BALMA (53 ROUTE DE) TOULOUSE
HYGIENE TOULOUSAINE (Sté) / DEPOTOIR, FABRIQUE DE SULFATE D'AMMONIUM	Fabrication de produits azotés et d'engrais, Fabrication de produits azotés et d'engrais, Dépôt d'immondices, dépotoir à vidanges (ancienne appellation des déchets ménagers avant 1945)	TOULOUSE
NOUVELLE FONCIERE TOULOUSAINE (ANC STE GENERALE D'ASSAINISSEMENT ET D'ENGRAIS) / DEPOTOIR, FABRIQUE DE SULFATE D'AMMONIUM ET ENGRAIS, POSTE A ACETYLENE	Production et distribution de combustibles gazeux (pour usine à gaz, générateur d'acétylène), mais pour les autres gaz industriels voir C20.11Z, Dépôt d'immondices, dépotoir à vidanges (ancienne appellation des déchets ménagers avant 1945), Fabrication de produits azotés et d'engrais, Activités et entreprises de nettoyage et/ou de vidange, Transformation et conservation de la viande et préparation de produits à base de viande, de la charcuterie et des os (dégraissage, dépôt, équarrissage)	TOULOUSE
SALUBRITE (LA) / DEPOTOIR, FABRIQUE DE SULFATE D'AMMONIUM	Dépôt d'immondices, dépotoir à vidanges (ancienne appellation des déchets ménagers avant 1945), Fabrication de produits azotés et d'engrais, Fabrication de produits azotés et d'engrais	TOULOUSE
GRENIER Jean-Pierre / FONDERIE	Fonderie	TOULOUSE
BOULET / TANNERIE	Apprêt et tannage des cuirs ; préparation et teinture des fourrures et cuirs (tannerie, mégisserie, corroierie, peaux vertes ou bleues)	JUIFS (RUE DES) TOULOUSE
VIALARD / FABRIQUE DE PEINTURE ET VERNIS	Fabrication et/ou stockage (sans application) de peintures, vernis, encres et mastics ou solvants	LAPUJADE (CHEMIN DE) TOULOUSE
CASTERA / TANNERIE	Apprêt et tannage des cuirs ; préparation et teinture des fourrures et cuirs (tannerie, mégisserie, corroierie, peaux vertes ou bleues)	TOURNEFEUILLE (VIEUX CHEMIN DE) TOULOUSE
COUTENS Hugues / TANNERIE , CORROIERIE	Apprêt et tannage des cuirs ; préparation et teinture des fourrures et cuirs (tannerie, mégisserie, corroierie, peaux vertes ou bleues)	BAYONNE (ROUTE DE) TOULOUSE
DESPLAS-MERCIER / TANNERIE	Apprêt et tannage des cuirs ; préparation et teinture des fourrures et cuirs (tannerie, mégisserie, corroierie, peaux vertes ou bleues)	TOULOUSE
FABRE Clément / TANNERIE, CORROIERIE	Apprêt et tannage des cuirs ; préparation et teinture des fourrures et cuirs (tannerie, mégisserie, corroierie, peaux vertes ou bleues)	TOULOUSE
SIOLAC Jean / FABRIQUE D'ALLUMETTES	Fabrication de produits explosifs et inflammables (allumettes, feux d'artifice, poudre,...)	SAINT AGNE (ALLEE) , RUE MURET TOULOUSE
RAMONDOU / FABRIQUE D'ALLUMETTES	Fabrication de produits explosifs et inflammables (allumettes, feux d'artifice, poudre,...)	TOULOUSE
MARTIN Antoine / FABRIQUE D'ALLUMETTES	Fabrication de produits explosifs et inflammables (allumettes, feux d'artifice, poudre,...)	TOULOUSE
CERRAL Pierre / FABRIQUE D'ALLUMETTES	Fabrication de produits explosifs et inflammables (allumettes, feux d'artifice, poudre,...)	TOULOUSE
MARQUET Guillaume / FABRIQUE D'ALLUMETTES	Fabrication de produits explosifs et inflammables (allumettes, feux d'artifice, poudre,...)	TOULOUSE
MARCHAL / FABRIQUE D'ALLUMETTES	Fabrication de produits explosifs et inflammables (allumettes, feux d'artifice, poudre,...)	GUEPIN (RUE) TOULOUSE

Nom	Activité des sites non localisés	Adresse
MARTIN Antoine / FABRIQUE D'ALLUMETTES	Fabrication de produits explosifs et inflammables (allumettes, feux d'artifice, poudre,...)	BAYONNE (ROUTE DE) TOULOUSE
LEJEUNE Adolphe / FABRICATION DE PAPIER CIGARETTE AVEC MATIERE INFLAMMABLE	Fabrication de produits explosifs et inflammables (allumettes, feux d'artifice, poudre,...)	POUDRIERE (13 BIS RUE DE LA) TOULOUSE
BOURDALOU Théodore / FABRIQUE D'ALLUMETTES	Fabrication de produits explosifs et inflammables (allumettes, feux d'artifice, poudre,...)	HONORE SERRES (AV, ANC RUE ARNAUD BERNARD) TOULOUSE
COMBY / FABRIQUE D'ALLUMETTES	Fabrication de produits explosifs et inflammables (allumettes, feux d'artifice, poudre,...)	TOULOUSE
DUCROS Jacques / FABRIQUE D'ALLUMETTES	Fabrication de produits explosifs et inflammables (allumettes, feux d'artifice, poudre,...)	LAPUJADE (CHEMIN DE) TOULOUSE
SEMPE Fils (Sté) / PAPETERIE	Fabrication de pâte à papier, de papier et de carton	TOULOUSE
BON Augustin / PAPETERIE	Fabrication de pâte à papier, de papier et de carton	TOULOUSE
SYNDIC DES ACTIONNAIRES DU MOULIN DU CHATEAU / PAPETERIE	Fabrication d'autres machines d'usage général (pompe, moteur, turbine, compresseur, robinets, organe mécanique de transmission), Fabrication de pâte à papier, de papier et de carton	TOULOUSE
RAYNAUD Jean / FABRIQUE DE CARTONS	Fabrication de pâte à papier, de papier et de carton	TOULOUSE
PAPETERIE ROCHEFORT / PAPETERIE	Fabrication de pâte à papier, de papier et de carton	TOULOUSE
PENENT / FABRIQUE DE POUDRETTE	Fabrication de produits azotés et d'engrais	TOULOUSE
FONCIERE TOULOUSAINNE (Sté) / FABRIQUE D'ENGRAIS	Fabrication de produits azotés et d'engrais	TOULOUSE
FONCIERE TOULOUSAINNE (Ste) / FABRIQUE D'ENGRAIS	Fabrication de produits azotés et d'engrais	TOULOUSE
MARTIN Alexis / FABRIQUE DE POUDRETTE	Fabrication de produits azotés et d'engrais	MONSERBY (PETIT CHEMIN DE) TOULOUSE
MOISSET Jean / FABRIQUE DE POUDRETTE	Fabrication de produits azotés et d'engrais	TOULOUSE
MOISSET Jean / FABRIQUE DE POUDRETTE	Fabrication de produits azotés et d'engrais	TOULOUSE
BARINCON et Cie / FABRIQUE D'ENGRAIS	Fabrication de produits azotés et d'engrais	TOULOUSE
MONTELS Célice / FABRIQUE D'ENGRAIS	Fabrication de produits azotés et d'engrais	TOULOUSE
LAFITTE Guillaume / TANNERIE, CORROIERIE, MAROQUINERIE, TANNERIE	Apprêt et tannage des cuirs ; préparation et teinture des fourrures et cuirs (tannerie, mégisserie, tannerie, peaux vertes ou bleues)	TOULOUSE
PEZUC / FABRIQUE DE FEUTRES POUR LA CARTOUCHERIE	Fabrication d'autres produits chimiques n.c.a.	FONTAINES (RUE DES) TOULOUSE
FLOUTIER Auguste / ARTIFICIER	Fabrication de produits explosifs et inflammables (allumettes, feux d'artifice, poudre,...)	TOULOUSE
ABADIE André / FABRICATION DE POUDRETTE	Fabrication de produits azotés et d'engrais	TOULOUSE
ABADIE / FABRIQUE DE POUDRETTE	Fabrication de produits azotés et d'engrais	PERIOLE (RUE DE) TOULOUSE
BLANCHARD et CHATEAU (MAISON) / FABRIQUE D'ENGRAIS	Fabrication de produits azotés et d'engrais	TOULOUSE
FAURE Raymond / AGGLOMERATION DE BRIQUETTES DE HOUILLE	Agglomération de la houille (utilisation de brai) et/ou lavage de schlams	TOULOUSE
CHIMIQUE ET ROUTIERE DE LA GIRONDE (Sté) / DISTILLATION DU GOUDRON	Raffinage, distillation et rectification du pétrole et/ou stockage d'huile minérales	TOULOUSE
SOMECHI (SOCIETE MERIDIONALE DES PRODUITS CHIMIQUES) / FABRICATION DE DILUANTS SYNTHETIQUES	Fabrication d'autres produits chimiques n.c.a.	FENOUILLET (238 RTE DE) TOULOUSE
CHIMICOL / FABRICATION DE PRODUITS D'ENTRETIEN	Fabrication de savons, détergents et produits d'entretien	TOULOUSE
LOUBIERES Ernest / FABRIQUE DE CONSERVES	Fabrication d'autres ouvrages en métaux (emballages métalliques, boulons, articles ménagers, chaînes, ressorts, ...)	TOULOUSE
LOBSTEIN Paul / FABRIQUE DE BOUILLIE CUBRIQUE ARSENICALE	Fabrication de produits chimiques de base, de produits azotés et d'engrais, de matières plastiques de base et de caoutchouc synthétique	TOULOUSE
LARNAUDIE / FABRIQUE D'AMMONIAQUE	Fabrication de produits azotés et d'engrais	TOULOUSE
MALLET Aphonse / FABRIQUE DE PRODUITS AMMONIAQUE	Fabrication de produits azotés et d'engrais	BOURRASSOL (CHEMIN DE) TOULOUSE
TOULOUSE-COLOMIERS (STE) / CONSTRUCTION AERONAUTIQUE	Construction aéronautique et spatiale	TOULOUSE
EAT (ETS AERONAUTIQUES DE TOULOUSE) / CONSTRUCTION AERONAUTIQUE	Construction aéronautique et spatiale	TOULOUSE
MARLY TOULOUSE (SARL) / FABRIQUE DE VERRES, GLACES, REARGENTURE	Fabrication de verre et d'articles en verre et atelier d'argenterie (miroir, cristal, fibre de verre, laine de roche)	PECH (RUE DU) TOULOUSE
LARROCHE LABORATOIRE	Fabrication de produits pharmaceutiques de base et laboratoire de recherche	TOULOUSE
EBE LABORATOIRE	Fabrication de produits pharmaceutiques de base et laboratoire de recherche	TOULOUSE
KELLER / FABRIQUE DE PRODUITS CHIMIQUES	Fabrication de produits chimiques de base, de produits azotés et d'engrais, de matières plastiques de base et de caoutchouc synthétique	TERRASE (73 CHEMIN DE LA) TOULOUSE

Nom	Activité des sites non localisés	Adresse
AMOUROUX FRERES SA / FONDERIE D'ACIER POUR LA FABRICATION DE MACHINES AGRICOLES	Dépôt de liquides inflammables (D.L.I.),Fonderie d'acier	TOULOUSE
PRODUITS CHIMIQUES DU SIDOBRE (STE DES) / FABRICATION D'ALCOOLS GRAS	Fabrication d'autres produits chimiques n.c.a.	TOULOUSE
GENERALE D'ASSAINISSEMENT ET D'ENGRAIS (STE) / FABRICATION D'ENGRAIS	Fabrication de produits azotés et d'engrais	LA CEPIERE (77 PETIT CHEMIN DE) TOULOUSE
DUMAS / SECRETAGES DE PEAUX	Apprêt et tannage des cuirs ; préparation et teinture des fourrures et cuirs (tannerie, mégisserie, corroierie, peaux vertes ou bleues)	AMIDONNIERS (RUE DES) TOULOUSE
UIP (UNION INDUSTRIELLE DES PETROLES) / DLI	Dépôt de liquides inflammables (D.L.I.)	TOULOUSE
AIR FRANCE TOULOUSE SA / ENTRETIEN DE MATERIEL AERONAUTIQUE	Entretien et réparation de véhicules automobiles (ou autres)	CENTRE INDUSTRIEL TOULOUSE
DEPECHE DU MIDI (LA) / IMPRIMERIE	Imprimerie et services annexes (y compris reliure, photogravure,...)	JEAN BAYLET (AV) TOULOUSE
COMIAG (CIE MERIDIONALE D'IMPRIMERIE ET D'ARTS GRAPHIQUES) / IMPRIMERIE	Imprimerie et services annexes (y compris reliure, photogravure,...)	JEAN BAYLET (AV) TOULOUSE
BFGOODRICH AEROSPACE EUROPE (avant) ROHR AERO SERVICE EUROPE / CONSTRUCTION AERONAUTIQUE	Carrosserie, atelier d'application de peinture sur métaux, PVC, résines, platiqes (toutes pièces de carénage, internes ou externes, pour véhicules...),Traitement et revêtement des métaux ; usinage ; mécanique générale.Construction aéronautique et spatiale	CRABE (22 IMP DE LA) TOULOUSE
RENIX ELECTRONIQUE SA/ FABRICATION D'EQUIPEMENTS POUR VOITURE	Fabrication d'autres matériels électriques et électromagnétiques (pour moteurs et véhicules ou non)	MIRAIL (AV DU) TOULOUSE
DUFFOUR ET IGON SA / FABRICATION DE GAZ INDUSTRIELS ET MEDICAUX, PRODUITS CHIMIQUES DE BASE	Fabrication de gaz industriels	OASIS (RUE DE L') TOULOUSE
KARMOLINE (LA) / DLI	Dépôt de liquides inflammables (D.L.I.)	FENOUILLET (RTE DE) TOULOUSE
LILLE-BONNIERE / DLI	Dépôt de liquides inflammables (D.L.I.)	FENOUILLET (RTE DE) TOULOUSE
CASTEL ET FILS / DEPOT D'EXPLOSIFS	Stockage de produits chimiques (minéraux, organiques, notamment ceux qui ne sont pas associés à leur fabrication, ...)	TOULOUSE
MARCHE COOPERATIF DES CUIRS DE TOULOUSE ET DU MIDI / DEPOT DE CUIRS VERTS	Apprêt et tannage des cuirs ; préparation et teinture des fourrures et cuirs (tannerie, mégisserie, corroierie, peaux vertes ou bleues)	MARTINET (2 RUE DU) TOULOUSE
COMPTOIR DES PRODUITS CHIMIQUES / FABRICATION DE PEINTURES ET VERNIS	Fabrication et/ou stockage (sans application) de peintures, vernis, encres et mastics ou solvants	SILOS (CHEMIN DES) TOULOUSE
CHEDEVILLE / FABRICATION DE PATE A PAPIER PAPETERIE DE LA MARQUETTE	Fabrication de pâte à papier, de papier et de carton	BLAGNAC (ROUTE DE) TOULOUSE
DESMAIRIS FRERES / DLI	Dépôt de liquides inflammables (D.L.I.)	AUCH (ROUTE D') - RN124 TOULOUSE
GRI Gilbert / ATELIER DE VERNISSAGE	Imprégnation du bois ou application de peintures et vernis...	GUILHERMY (CHEMIN) SAINT SIMON TOULOUSE
APPLICATION MODERNE DES CIRCUITS IMPRIMES STE (SAMCI) / FABRICATION DE CIRCUITS IMPRIMES, DLI, TRAITEMENT DES METAUX	Traitement et revêtement des métaux (traitement de surface, sablage et métallisation, traitement électrolytique, application de vernis et peintures),Fabrication de composants et cartes électroniques (actifs ou passifs et condensateurs),Dépôt de liquides inflammables (D.L.I.)	SAUTENAC (37 RUE) TOULOUSE
LAURAGAIS (ETS DU) / FABRIQUE DE BLANC DE ZINC ET DE PEINTURE, DLI	Fabrication et/ou stockage (sans application) de peintures, vernis, encres et mastics ou solvants,Dépôt de liquides inflammables (D.L.I.)	SANG DE SERP (CH DU) TOULOUSE
LAGELOUZE ET CIE / DEPOT DE BENZOL	Stockage de produits chimiques (minéraux, organiques, notamment ceux qui ne sont pas associés à leur fabrication, ...)	TOULOUSE
FONDERIE DU MIDI STE / HAUTS FOURNEAUX ET FONDERIES DE PONT A MOUSSON, FONDERIE DE FONTE ET ACIER	Fonderie de fonte,Fonderie d'acier	SAINTE ISABELLE (22 ROUTE) TOULOUSE
CAMBOS Charles / USINE DE REGENERATION DE CAOUTCHOUC	Fabrication de caoutchouc synthétique (dont fabrication et/ou dépôt de pneus neufs et rechapage, ...)	GARAUD (PORT) TOULOUSE
GODET / USINE DE BLANCHIMENT DE COTON	Blanchisserie-teinturerie (gros, ou détail lorsque les pressings de quartier sont retenus par le Comité de pilotage de l'IHR) ; blanchissement et traitement des pailles, fibres textiles, chiffons	PASTEUR (AVENUE) TOULOUSE
SARNIGUET / SAVONNERIE	Fabrication de savons, de produits d'entretien et de parfums	TOULOUSE
FRANCAISE DES PETROLES BP (STE), DLI	Dépôt de liquides inflammables (D.L.I.)	NARBONNE (ROUTE DE) TOULOUSE
GENERALE DES ENTREPRISES AERONAUTIQUES CIE/ DLI, TRAVAIL DES METAUX ET BOIS	Dépôt de liquides inflammables (D.L.I.),Forge, marteaux mécaniques, emboutissage, estampage, matriçage découpage ; métallurgie des poudres	TOULOUSE
ETUDES COMMERCIALES ET INDUSTRIELLES STE / SAVONNERIE	Fabrication de savons, de produits d'entretien et de parfums	TOULOUSE
LANGUEDOCIENNE D'ENTREPRISES (CIE) / DEPOT D'EXPLOSIFS	Stockage de produits chimiques (minéraux, organiques, notamment ceux qui ne sont pas associés à leur fabrication, ...)	TOULOUSE
LA ROCHE / LABORATOIRE DE CHIMIE, FABRIQUE DE SULFO-PHOSPHATE D'AMMONIAC	Fabrication de produits azotés et d'engrais	PETITE BARRIERE DES SEPT DENIERS TOULOUSE
COMPAGNIE INDUSTRIELLE DES PETROLES / DEPOT D'ESSENCE	Dépôt de liquides inflammables (D.L.I.)	PESCA DOURE (CHEMIN DE LA) TOULOUSE
SEMIS Eugène / DEPOT DE PEINTURE	Stockage de produits chimiques (minéraux, organiques, notamment ceux qui ne sont pas associés à leur fabrication, ...)	SAINTE NICOLAS (25 RUE) TOULOUSE
? / ATELIER DE CONSTRUCTIONS MECANIQUES	Fabrication d'autres machines d'usage général (pompe, moteur, turbine, compresseur, robinets, organe mécanique de transmission)	SAINTE MICHEL (GRANDE RUE) TOULOUSE

Nom	Activité des sites non localisés	Adresse
CARROSSERIE CAMPOS / CARROSSERIE PEINTURE, (avant) ROUMAGNOU / ATELIER DE TEINTURERIE	Carrosserie, atelier d'application de peinture sur métaux, PVC, résines, plastiques (toutes pièces de carénage, internes ou externes, pour véhicules...),Ennoblement textile (teinture, impression,...)	MAURICE SARRAULT (AVENUE) TOULOUSE
PAGES Georges / DEPOT DE DETONATEURS PERMANENT	Stockage de produits chimiques (minéraux, organiques, notamment ceux qui ne sont pas associés à leur fabrication, ...)	TOULOUSE
MONSIEUR GAILHAC / DEPOT DE GOUDRON ET MATIERES BITUMINEUSES	Stockage de produits chimiques (minéraux, organiques, notamment ceux qui ne sont pas associés à leur fabrication, ...),Fabrication, fusion, dépôts de goudron, bitume, asphalte, brai	TOULOUSE
TRAVAUX DU GENIE CASERNE CAFFARELLI / DLI	Dépôt de liquides inflammables (D.L.I.)	LA SCROSSES (BD) TOULOUSE
CHAUVEL E / FONDERIE EN SECONDE FUSION	Fonderie d'acier	LAPUJADE (CHEMIN DE) TOULOUSE
NETTO / NETTOYAGE A SEC	Blanchisserie-teinturerie (gros, ou détail lorsque les pressings de quartier sont retenus par le Comité de pilotage de l'IHR) ; blanchissement et traitement des pailles, fibres textiles, chiffons	HYERES (RUE D'), CITE AMOUROUX TOULOUSE
STE DES PEINTURES CORONA / DEPOT DE PEINTURE	Fabrication et/ou stockage (sans application) de peintures, vernis, encres et mastics ou solvants	TOULOUSE
MAISON DES TREFILERIESGOUVRY CHABOT / GALVANISATION DE FIL DE FER, FONDERIE DE ZINC	Fonderie	AMIDONNIERS (RUE DES) TOULOUSE
MONSIEUR LAQUIER / TANNERIE	Apprêt et tannage des cuirs ; préparation et teinture des fourrures et cuirs (tannerie, mégisserie, corroierie, peaux vertes ou bleues)	PLATANES (BD DES) TOULOUSE
ALVARO PERE ET FILS (SA) / DEPOT D'ASPHALTE	Fabrication, fusion, dépôts de goudron, bitume, asphalte, brai	CASTRES (AV DE) TOULOUSE
SA DES FORGES ET TREFILERIES / GALVANISATION DES FILS DE FER, FONDERIE DE ZINC	Fonderie,Fabrication d'autres produits de première transformation de l'acier (profilage, laminage, tréfilage, étirage)	TOULOUSE
STE GENERAL D'ASSAINISSEMENT ET D'ENGRAIS / DEPOTOIR	Collecte et traitement des eaux usées	LAFOURGUETTE TOULOUSE
STE FRANCAISE DES PETROLES, ESSENCES ET NAPHTES, SA DES LUBRIFIANTS SOLIDES ET LIQUIDES, SA FRANCAISE DES PRODUITS DU NAPHTHE / DLI	Dépôt de liquides inflammables (D.L.I.)	SEPT DENIERS TOULOUSE
MONSIEUR PALA CIO / STATION SERVICE	Commerce de gros, de détail, de desserte de carburants en magasin spécialisé (station service de toute capacité de stockage)	CASTELLANE (RUE) TOULOUSE
L'INDUSTRIELLE MEUNIÈRE / FONDERIE DE METAUX ET ALLIAGES (AUTRES QUE PLOMB), GENERATEUR D'ACETYLENE	Fonderie d'autres métaux non ferreux,Production et distribution de combustibles gazeux (pour usine à gaz, générateur d'acétylène), mais pour les autres gaz industriels voir C20.11Z	CUGNAUX (ROUTE DE) TOULOUSE
MONSIEUR THIERY / FABRICATION DE SAVON	Fabrication de savons, de produits d'entretien et de parfums	CUGNAUX (ROUTE DE) TOULOUSE
LA GLACE CRISTAL (SA) / FABRICATION DE GLACE HYDRIQUE	Fabrication de verre et d'articles en verre et atelier d'argenterie (miroir, cristal, fibre de verre, laine de roche)	CUGNAUX (ROUTE DE) TOULOUSE
VELLINO FRERES (STE) / FABRICATION DE MOTEURS	Fabrication d'autres machines d'usage général (pompe, moteur, turbine, compresseur, robinets, organe mécanique de transmission)	CUGNAUX (AV DE) TOULOUSE
BIGORRE Pauline / BLANCHISSERIE	Blanchisserie-teinturerie (gros, ou détail lorsque les pressings de quartier sont retenus par le Comité de pilotage de l'IHR) ; blanchissement et traitement des pailles, fibres textiles, chiffons	EGLISE (CHEMIN DE L'), LALANDE TOULOUSE
DECHARGE SAUVAGE	Collecte et stockage des déchets non dangereux dont les ordures ménagères (décharge d'O.M. ; déchetterie)	TOULOUSE
H. Jean-Marie / FABRICATION DE MOTEURS ELECTRIQUES	Fabrication et réparation de moteurs, génératrices et transformateurs électriques	MIDI (RUE DU) TOULOUSE
CAZENAVE Paul, TEINTURERIE PRESSING DU LANGUEDOC (SARL) / DLI	Dépôt de liquides inflammables (D.L.I.),Blanchisserie-teinturerie (gros, ou détail lorsque les pressings de quartier sont retenus par le Comité de pilotage de l'IHR) ; blanchissement et traitement des pailles, fibres textiles, chiffons	TOULOUSE
DA SILVA J / ATELIER DE REPARATION D'AMORTISSEURS, PEINTURE PAR PULVERISATION	Garages, ateliers, mécanique et soudure,Carrosserie, atelier d'application de peinture sur métaux, PVC, résines, plastiques (toutes pièces de carénage, internes ou externes, pour véhicules...)	GAILLAC (RUE DE) TOULOUSE
MIROUSE PNEUS (SA) / GARAGE, PARKING, DLI	Garages, ateliers, mécanique et soudure,Dépôt de liquides inflammables (D.L.I.)	HENRI DESBALS (RUE) TOULOUSE
ETABLISSEMENTS FRANCOIS SA, (avant) STE TOULOUSAIN DE MAGASINS / DLI, STATION SERVICE	Dépôt de liquides inflammables (D.L.I.),Commerce de gros, de détail, de desserte de carburants en magasin spécialisé (station service de toute capacité de stockage)	GABARDIE (CHEMIN DE) TOULOUSE
SAF "ESSO STANDARD" / STATION SERVICE, DLI	Commerce de gros, de détail, de desserte de carburants en magasin spécialisé (station service de toute capacité de stockage),Dépôt de liquides inflammables (D.L.I.)	ARENES ROMAINES (AV DES) TOULOUSE
STE DES PETROLES SHELL BERRE / STATION SERVICE, DLI	Dépôt de liquides inflammables (D.L.I.),Commerce de gros, de détail, de desserte de carburants en magasin spécialisé (station service de toute capacité de stockage)	DEODAT DE SEVERAC (BVD) TOULOUSE
USINE DE TRAITEMENT DES EAUX DE LA CEPIERE SOGESSAE	Collecte et traitement des eaux usées (station d'épuration)	TOULOUSE
SEMWAT / DEPOT D'AUTOBUS, DLI	Dépôt de liquides inflammables (D.L.I.),Autres transports terrestres de voyageurs n.c.a. (gare de bus, tramway, métro et atelier de réparation), à indiquer	TOULOUSE
MARICH André / EXECUTION DE TOUS TRAVAUX ROUTIERS, TOUS TRAVAUX PUBLICS POUR LE COMPTE DE COLLECTIVITES D'AUTOROUTES GOUVERNEMENTALES	Fabrication, fusion, dépôts de goudron, bitume, asphalte, brai	CARTILLERIE (2 BD DE) TOULOUSE
VIDAL Maurice (SARL) / TEINTURERIE, BLANCHISSERIE, NETTOYAGE	Blanchisserie-teinturerie (gros, ou détail lorsque les pressings de quartier sont retenus par le Comité de pilotage de l'IHR) ; blanchissement et traitement des pailles, fibres textiles, chiffons	GARAUD (17 PORT) TOULOUSE
VILLE DE TOULOUSE / STATION D'EPURATION	Collecte et traitement des eaux usées (station d'épuration)	TOULOUSE
LARROCHE / FABRICATION DE PRODUITS CHIMIQUES LABORATOIRE LARROCHE	Fabrication de produits pharmaceutiques de base et laboratoire de recherche	TOULOUSE

Nom	Activité des sites non localisés	Adresse
ARMENGAUD Aristide / TEINTURERIE ET DEGRAISSAGE TEINTURERIE FAURE ARMENGAUD ET CIE	Blanchisserie-teinturerie (gros, ou détail lorsque les pressings de quartier sont retenus par le Comité de pilotage de l'IHR) ; blanchissement et traitement des pailles, fibres textiles, chiffons	COTE POUCE (104) TOULOUSE
GARAGE DU QUERAY / REPARATION ET ENTRETIEN	Entretien et réparation de véhicules automobiles (ou autres)	PAUL (12 AV) TOULOUSE
SERRES Gérard / GARAGE	Dépôt de liquides inflammables (D.L.I.)	TOULOUSE
PUNTIS Jean / AFFINERIE D'ALUMINIUM AFFINERIE DU SUD OUEST	Métallurgie de l'aluminium (production et première transformation)	TOULOUSE
FONTES André / APPAREILLAGE ET MATERIEL ELECTRIQUES, RADIOS ELECTRIQUES ELECTRA FONTES ET CIE	Fabrication d'autres matériels électriques et électromagnétiques (pour moteurs et véhicules ou non)	TOULOUSE
AUTOMOBILE MAURICE / FABRICATION ET VENTE AUTOMOBILES ET MOTOS	Entretien et réparation de véhicules automobiles (ou autres)	TOULOUSE
POUJADE Joseph Jean / PREPARATION PHARMACEUTIQUE LABORATOIRE DU NUCLENIOL ET DU FUNISANG	Fabrication de produits pharmaceutiques de base et laboratoire de recherche	TOULOUSE
LES CARTONNERIES MODERNES (SA) / FABRICATION D'EMBALLAGES	Fabrication de pâte à papier, de papier et de carton	TOULOUSE
SYNDICAT INTERCOMMUNAL A VOCATIONS MULTIPLES (SIVOM) DE LA BANLIEUE OUEST DE TOULOUSE / DECHARGE DES ORDURES MENAGERES	Dépôt d'immondices, dépotoir à vidanges (ancienne appellation des déchets ménagers avant 1945)	TOULOUSE
VILLE DE TOULOUSE / USINE D'INCINERATION DES ORDURES MENAGERES DE L'ILE DU RAMIER	Usine d'incinération et atelier de combustion de déchets (indépendants ou associés aux cimenteries)	TOULOUSE
OFFICE D'EDITION DE DIFFUSION D'IMPRESSION ET DE PHOTOGRAVURE (SARL) / IMPRESSION, PHOTOGRAVURE	Imprimerie et services annexes (y compris reliure, photogravure,...)	TOULOUSE
France PRESSING (SARL) / TEINTURERIE ET PRESSING	Blanchisserie-teinturerie (gros, ou détail lorsque les pressings de quartier sont retenus par le Comité de pilotage de l'IHR) ; blanchissement et traitement des pailles, fibres textiles, chiffons	TOULOUSE
PEINTURE DELBREIL Pierre / COMMERCE DE PEINTURES	Fabrication et/ou stockage (sans application) de peintures, vernis, encres et mastics ou solvants	TOULOUSE
BERKOVITZ Elie / BLANCHISSERIE RAPID LAVAGE	Blanchisserie-teinturerie (gros, ou détail lorsque les pressings de quartier sont retenus par le Comité de pilotage de l'IHR) ; blanchissement et traitement des pailles, fibres textiles, chiffons	TOULOUSE
ANDRE Emile, MIEGEVILLE Emile / PEINTURE ET VITRERIE ANDRE ET MIEGEVILLE	Fabrication et/ou stockage (sans application) de peintures, vernis, encres et mastics ou solvants, Fabrication de verre et d'articles en verre et atelier d'argenterie (miroir, cristal, fibre de verre, laine de roche)	TOULOUSE
GRAND HOTEL / DLI, (avant) ROUCARIES André / IMPRIMERIE, (avant) BAZOLA et TEMPIER / GARAGE AUTO	Imprimerie et services annexes (y compris reliure, photogravure,...) ,Dépôt de liquides inflammables (D.L.I.),Garages, ateliers, mécanique et soudure	PUITS VERTS (1 BIS RUE DES) TOULOUSE
DASSIEU Suzanne / CONSTRUCTIONS MECANQUES ET METALLIQUES, SERRURERIE GENERALE GIACHETTO Jean / GARAGE TOLERIE CARROSSERIE ET PEINTURE	Carrosserie, atelier d'application de peinture sur métaux, PVC, résines, platiqes (toutes pièces de carénage, internes ou externes, pour véhicules...),Fabrication d'éléments en métal pour la construction (portes, poutres, grillage, treillage...),Fabrication de coutellerie	SAINT NICOLAS (34 RUE) TOULOUSE
DE BARBOT Aymard, REDON Raymond / FABRICATION D'ENGRAIS, PRODUITS CHIMIQUES ET INSECTICIDES SICA	Fabrication d'autres produits chimiques n.c.a.,Fabrication de produits azotés et d'engrais,Fabrication et/ou stockage de pesticides et d'autres produits agrochimiques (phytosanitaires, fongicides, insecticides, ...)	PIERRE SEMARD (7 BD) TOULOUSE
HALLARD André / TRANSPORT ROUTIER SA DE MANUTENTION TOULOUSAINNE	Autres transports terrestres de voyageurs n.c.a. (gare de bus, tramway, métro et atelier de réparation), à indiquer	GARE SAINT CYPRIEN, LOMBEZ (ROUTE DE) TOULOUSE
RAZOUS / BOULONNERIE, MECANIQUE GENERALE (DECOLLETAGE) ET MATERIEL ELECTRIQUE	Mécanique industrielle, Décolletage	PERIOLE (RUE DE) TOULOUSE
ALEXANDROVITCH Marie Antoinette / BIJOUTERIE ET HORLOGERIE FABRIQUE DE BESANCON MAISON RAYNAL	Fabrication d'articles de joaillerie, bijouterie, monnaies métalliques, et articles similaires,Horlogerie	TOULOUSE
TOULOUSAINNE DU BAZACLE / CENTRALE ELECTRIQUE THERMIQUE	Centrale électrique thermique	SEPT DENIERS TOULOUSE
AERODROME DE TOULOUSE FRANCAZAL / TRANSPORTS AERIENS, ESCADRE DE BOMBARDEMENT, INSTALLATION D'UN FOUR A INCINERER LES ORDURES	Dépôt de liquides inflammables (D.L.I.),Stockage de produits chimiques (minéraux, organiques, notamment ceux qui ne sont pas associés à leur fabrication, ...),Transports aériens (aérodromes),Collecte et stockage des déchets non dangereux dont les ordures ménagères (décharge d'O.M. ; déchetterie)	SEYSSSES (RTE DE) TOULOUSE
COMMUNE DE TOULOUSE / USINE D'INCINERATION D'OM	Usine d'incinération et atelier de combustion de déchets (indépendants ou associés aux cimenteries)	TOULOUSE
ESTEVE ET GOMEZ / FABRIQUE D'HYPOCHLORITES ALCALINS	Fabrication de savons, détergents et produits d'entretien	TOULOUSE
SIVOM / TRAITEMENT DES OM	Collecte et stockage des déchets non dangereux dont les ordures ménagères (décharge d'O.M. ; déchetterie)	TOULOUSE
SOCIETE NATIONALE INDUSTRIELLE AEROSPATIALE (SNIAS), USINE DE SAINT MARTIN DU TOUCH / DLI	Dépôt de liquides inflammables (D.L.I.)	TOULOUSE
BOUQUET Marie rose / FABRICATION D'INSTRUMENT MEDICAUX	Fabrication d'équipements d'irradiation médicale, d'équipements électromédicaux et électrothérapeutiques, matériel médico-chirurgical et d'orthopédie	TOULOUSE
ETS LOUIS TOULOUSE / FABRICATION PRODUITS CHIMIQUES INDUSTRIELS	Fabrication de produits chimiques à usage industriel	TOULOUSE
DUZAC Hippolyte / TRANSPORT AUTOMOBILES AMBULANCES TOULOUSAINNES	Autres transports terrestres de voyageurs n.c.a. (gare de bus, tramway, métro et atelier de réparation), à indiquer	TOULOUSE
VINTROU André / ENTREPRISE DE TRANSPORT	Autres transports terrestres de voyageurs n.c.a. (gare de bus, tramway, métro et atelier de réparation), à indiquer	TOULOUSE

Nom	Activité des sites non localisés	Adresse
? / USINE D'INCINERATION D'ORDURES MENAGERES DU MIRAIL	Collecte et stockage des déchets non dangereux dont les ordures ménagères (décharge d'O.M. ; déchetterie)	TOULOUSE
BONET Maurice / TRAVAIL DU CUIR ATELIER FRANCAIS DE MAROQUINERIE	Apprêt et tannage des cuirs ; préparation et teinture des fourrures et cuirs (tannerie, mégisserie, corroierie, peaux vertes ou bleues)	PARC (AV DU) (LA ROSERAIE) TOULOUSE
BREYSSSE Irma / CERAMIQUE LA TOLOSANE	Fabrication d'autres produits en céramique et en porcelaine (domestique, sanitaire, isolant, réfractaire, faïence, porcelaine)	AUSTERLITZ (RUE D') TOULOUSE
STE TOULOUSAINNE DE MATERIEL ET D'EQUIPEMENT AGRICOLE ET AUTOMOBILE / REPARATION ET CONSTRUCTION MA ET AUTO	Fabrication de machines agricoles et forestières (tracteurs...) et réparation, Garages, ateliers, mécanique et soudure	TOULOUSE
DENOT Marcelle / REPARATION ET CONSTRUCTION MA RAM	Fabrication de machines agricoles et forestières (tracteurs...) et réparation	TOULOUSE
Thibault DU MAROUSSEN / GARAGE ET STATION SERVICE JOUR ET NUIT	Commerce de gros, de détail, de desserte de carburants en magasin spécialisé (station service de toute capacité de stockage), Entretien et réparation de véhicules automobiles (ou autres)	TOULOUSE
GAZAVE / TRAITEMENT METAUX CHROMALU	Traitement et revêtement des métaux (traitement de surface, sablage et métallisation, traitement électrolytique, application de vernis et peintures)	TOULOUSE
RAZOUS Germain / ETIRAGE D'ACIER, DECOLLETAGE ET MECANIQUE GENERALE ANCIENNE MAISON RAZOUS	Décolletage, Mécanique industrielle	TOULOUSE
SANBIRAN Pierre / FABRICATION DE BRULEURS STE OIL CALOR	Fabrication de machines d'usage général (fours, brûleurs, ascenseurs, levage, bascules, frigos, ventilateurs...)	TOULOUSE
OBADIE Rene / TRANSPORT ROUTIER SOTERP STE TOULOUSAINNE D'EXPEDITION ET DE ROUTAGE DE PRESSE	Autres transports terrestres de voyageurs n.c.a. (gare de bus, tramway, métro et atelier de réparation), à indiquer	TOULOUSE
STE AUXILIAIRE DES TRANSPORTS DU SUD OUEST / TRANSPORT ROUTIER	Autres transports terrestres de voyageurs n.c.a. (gare de bus, tramway, métro et atelier de réparation), à indiquer	TOULOUSE
LAUGARRE André / GARAGE AUTO (REPARATION ET ENTRETIEN) GARAGES DES BOURDESSES SAINT AGNE	Entretien et réparation de véhicules automobiles (ou autres)	TOULOUSE
LEVASSEUR Roger, MICHONNEAU Maurice / MANUFACTURE DE CAOUTCHOUC (PRODUCTION ET MATERIEL) CAOUCAVE COMPTOIR DE CAOUTCHOUC ET D'ARTICLES DE CAVE	Fabrication de caoutchouc synthétique (dont fabrication et/ou dépôt de pneus neufs et rechapage, ...)	TOULOUSE
RICARD Jean-Charles / FABRICATION DE PRODUITS CHIMIQUES ET INDUSTRIELS	Fabrication de produits chimiques à usage industriel, Fabrication d'autres produits chimiques n.c.a.	TOULOUSE
CHABERT René, THIBAUD René / FABRICATION D'APPAREILS MEDICAUX ET D'OPTIQUES STE NOUVELLE DU COMPTOIR ELECTROMECHANIQUE	Fabrication d'équipements d'irradiation médicale, d'équipements électromédicaux et électrothérapeutiques, matériel médico-chirurgical et d'orthopédie, Fabrication de matériels optique, photographique et lunetterie (y compris application de vernis et peinture pour les pièces les concernant)	TOULOUSE
LIUX Hippolyte / FABRICATION DE PRODUITS ABRASIFS, D'ENTRETIEN ET LEURS DERIVES GENERAL ABRASIVES	Fabrication de savons, détergents et produits d'entretien	TOULOUSE
JOSEPH Jules / FABRICATION DE SAVON ET PARFUM STE NOUVELLE DES SAVONNIERS DES DEUX MERS	Fabrication de savons, de produits d'entretien et de parfums	TOULOUSE
LACHAUX Pierre Edouard / CONSTRUCTION ET REPARATION DE BATEAUX AQUITANIA	Garages, ateliers, mécanique et soudure	TOULOUSE
GATGET Marie Antoinette / PUBLICITE LUMINEUSE LE MACADAM	Fabrication d'appareils d'éclairage électrique	TOULOUSE
BARTHELEMY Raymond / FABRIQUE D'APPAREILS A SOUDURE OU SUSCEPTIBLE D'UTILISER DE L'ENERGIE ELECTRIQUE SOUDURE ARTISANALE TECHNIQUE (SAT)	Fabrication de machines-outils pour le travail des métaux (du bois, portatives)	TOULOUSE
VOEGELI Hubert / FABRIQUE D'APPAREIL ELECTRIQUES TOUT POUR LA RADIO ET L'ELECTRICITE	Fabrication d'autres matériels électriques et électromagnétiques (pour moteurs et véhicules ou non)	TOULOUSE
COMPTOIR CERAMIQUE AQUITAINE LANGUEDOC / FABRICATION DE PRODUITS CERAMIQUES	Fabrication d'autres produits en céramique et en porcelaine (domestique, sanitaire, isolant, réfractaire, faïence, porcelaine)	TOULOUSE
GAYBELLILE MAISON REGAGNON	Fabrication d'autres produits en céramique et en porcelaine (domestique, sanitaire, isolant, réfractaire, faïence, porcelaine)	TOULOUSE
MOTHEAU Madeleine / FABRICATION DE SPECIALITES PHARMACEUTIQUES LABORATOIRE MINERVA PHARMACIE	Fabrication de produits pharmaceutiques de base et laboratoire de recherche	TOULOUSE
VISSOL Jean / QUINCAILLERIE PALAIS MENAGER	Fabrication de coutellerie	TOULOUSE
LAFITTE Victor / MECANIQUE AUTO, CAMION, CYCLE GARAGE MONDIAL	Garages, ateliers, mécanique et soudure	TOULOUSE
VIDAL R. / GARAGE, TRANSPORT	Garages, ateliers, mécanique et soudure	SAINT AMAND (CHEMIN DE) TOULOUSE
MERCIE Claude / FONDERIE DE PETITES PIECES	Fonderie	RIBAUITE (CHEMIN DE) TOULOUSE
CLIMA-FROID (SA) / REPARATION D'APPAREIL FRIGORIFIQUES	Fabrication de machines d'usage général (fours, brûleurs, ascenseurs, levage, bascules, frigos, ventilateurs...)	LALANNE (RUE) TOULOUSE
METALOCK (SA) / ATELIER DE TRAVAIL DE METAUX, COMPRESSEUR D'AIR	Mécanique industrielle	LANUSSE (CHEMIN) TOULOUSE
STE DES PETROLES SHELL BERRE / STATION SERVICE	Commerce de gros, de détail, de desserte de carburants en magasin spécialisé (station service de toute capacité de stockage), Dépôt de liquides inflammables (D.L.I.)	ARENES ROMAINES (AV DES), RESIDENCE DU CHATEAU ANCELY TOULOUSE

Nom	Activité des sites non localisés	Adresse
CASSET Albert / EXPLOITATION DE VIEUX FONDS DE GARAGE	Garages, ateliers, mécanique et soudure	ARTILLERIE (30 BD DE) TOULOUSE
BERDOUES Claude / PARFUMERIE PARFUMERIE DU PASSAGE	Fabrication de parfums et de produits pour la toilette	BOULEVARDS (PASSAGE DES) TOULOUSE
SYNDICAT INTERCOMMUNAL A VOCATIONS MULTIPLES DE LA BANLIEUE OUEST DE TOULOUSE / USINE DE TRAITEMENT DES ORDURES MENAGERES	Collecte et stockage des déchets non dangereux dont les ordures ménagères (décharge d'O.M. ; déchetterie)	TOULOUSE
ARMEE DE TERRE / HELISTATION	Transports aériens (aérodromes)	CAFFARELLI (QUARTIER) TOULOUSE
STE DE TRANSPORT EN COMMUN DE LA REGION TOULOUSAINNE / TRANSPORT ROUTIER, DEPOT ET ATELIER DE REPARATION D'AUTOBUS	Autres transports terrestres de voyageurs n.c.a. (gare de bus, tramway, métro et atelier de réparation), à indiquer	CASANOVA DANIELLE (45 RUE) TOULOUSE
DAUMAIN Antoine / MECANIQUE GENERALE ET FABRICATION D'ESSIEUX POUR MOULIN	Fabrication d'autres machines-outils (à préciser), Mécanique industrielle	CHAURIEE (31 RUE DE LA) TOULOUSE
GOUAZE Paul / VENTE DE CERAMIQUE D'ART CERAMIQUE D'ART DU LANGUEDOC	Fabrication d'autres produits en céramique et en porcelaine (domestique, sanitaire, isolant, réfractaire, faïence, porcelaine)	CUGNAUX (393 ROUTE DE) TOULOUSE
BARRAS Charles / VENTE D'ACCUMULATEURS FULMEN	Fabrication, réparation et recharge de piles et d'accumulateurs électriques	CARNOT (BD) TOULOUSE
OCTOBON Léon / TRAVAIL DES METAUX EN FEUILLES	Traitement et revêtement des métaux ; usinage ; mécanique générale	DILLAU (COURS) TOULOUSE
ANGE René / TRANSPORTS ROUTIERS TOULOUSE POIDS LOURDS	Autres transports terrestres de voyageurs n.c.a. (gare de bus, tramway, métro et atelier de réparation), à indiquer	ETATS UNIS (AV DES) TOULOUSE
STE AZOTE ET PRODUITS CHIMIQUES (APC) / INDUSTRIE CHIMIQUE	Fabrication et/ou stockage de colles, gélatines, résines synthétiques, gomme, mastic, Fabrication et/ou stockage (sans application) de peintures, vernis, encres et mastics ou solvants	ESPAGNE (ROUTE D') TOULOUSE
ETS DEWOITINE / CONSTRUCTION AERONAUTIQUE	Construction aéronautique et spatiale	PARC A FOURRAGE TOULOUSE
ANGOT Eugène / RAFFINERIE DE PETROLE CIE DES PRODUITS CHIMIQUES ET RAFFINERIE DE BERRE	Dépôt de liquides inflammables (D.L.I.)	FENOUILLET (CHEMIN DE) TOULOUSE
DOL Louis Gabriel Marius / EQUIPEMENT ELECTRIQUE AUTOMOBILE ELECTRICITE AUTOMOBILE	Fabrication d'autres matériels électriques et électromagnétiques (pour moteurs et véhicules ou non)	GARAUD (39 PORT) TOULOUSE
ETS DUFFOUR ET IGON / FABRICATION D'OXYGENE ET D'ACETYLENE DISSOUS	Fabrication de gaz industriels	OASIS (RUE DE L') TOULOUSE
MAURICE Marcel / CONSTRUCTIONS ET BREVETS AUTOMOBILES CEBIA	Construction de véhicules automobiles	TOULOUSE
BERNIGOLLE André, RODA André / CONSTRUCTION DE POSTES RADIO ANBER RADIO BERNIGOLLE ET ET RODA	Fabrication d'équipements de communication (d'émission et de transmission, téléphone, radar,)	MARTYRS (27 RUE DES) TOULOUSE
SENTENAC Georges / COMMERCE DE PNEUMATIQUES ET CAOUTCHOUC INDUSTRIEL STE MERIDIONALE DU CAOUTCHOUC	Fabrication de caoutchouc synthétique (dont fabrication et/ou dépôt de pneus neufs et rechapage, ...)	MUSES (40 RUE DES) TOULOUSE
DELSOL Jean Marie, PUNTIS Jean François / TRAITEMENT ET TRANSFORMATION DE PRODUITS METALLURGIQUES STE FRANCAISE DE TRAITEMENTS CHIMIQUES	Traitement et revêtement des métaux (traitement de surface, sablage et métallisation, traitement électrolytique, application de vernis et peintures), Traitement et revêtement des métaux ; usinage ; mécanique générale	MARQUETTE (BD DE LA) TOULOUSE
STOLLAR Maurice / GARAGE	Garages, ateliers, mécanique et soudure	MURET (AV DE) TOULOUSE
SERVICE DE GESTION ET D'EXPLOITATION DE L'ENSEMBLE SCIENTIFIQUE DE RANGUEIL / UTILISATION DE POLYPHOSPHATES ET SILICATES	Fabrication de produits chimiques de base, de produits azotés et d'engrais, de matières plastiques de base et de caoutchouc synthétique	TOULOUSE
FROMENT-CLAVIER (STE) / STATION D'EPURATION	Collecte et traitement des eaux usées (station d'épuration)	TOULOUSE
USINE DE TRAITEMENT DES EAUX / STATION D'EPURATION	Collecte et traitement des eaux usées (station d'épuration)	TOULOUSE
PLANTEAU THIBAUT DU MARROUSEN Marie, BORY Jeanne / REPARATION MOTOS ET BICYCLETES LIONS ET CIE	Commerce et réparation de motocycles et de bicyclettes	PARLEMENT (3 RUE DU) TOULOUSE
ESQUIRE François Léopold / GARAGE AUTO GATOY AUTOMOBILE	Garages, ateliers, mécanique et soudure	CARNOT (BD) TOULOUSE
JURQUET Edmont Hervé Jean / DROGUERIE (PRODUIT D'ENTRETIEN, TOILETTE, ...) ETS OMNIDROG	Fabrication de savons, détergents et produits d'entretien	MATABIAU (RUE) TOULOUSE
RUMEAU Yves et Jean (ETS) / ATELIER DE SERRURERIE, CHAUDRONNERIE INDUSTRIELLE	Chaudronnerie, tonnellerie, Fabrication de coutellerie	SILOS (CHEMIN DES) TOULOUSE
Grands Magasins du Capitole / dépôt de mazout	Dépôt de liquides inflammables (D.L.I.)	Alsace Lorraine (RUE) TOULOUSE
SOCIETE DES PETROLES DU MIDI / dépôt d'hydrocarbures	Dépôt de liquides inflammables (D.L.I.)	Amoureux (CH) TOULOUSE
DEROMEDI Guy / dépôt de liquides inflammables	Dépôt de liquides inflammables (D.L.I.)	Amoureux (CH) TOULOUSE
SOURT Charles / dépôt d'essence	Dépôt de liquides inflammables (D.L.I.)	Arcs Saint-Cyprien (RUE DES) TOULOUSE

Nom	Activité des sites non localisés	Adresse
CASTA / atelier de reliure industrielle	Imprimerie et services annexes (y compris reliure, photogravure,...)	Arènes Romaines (AV DES) TOULOUSE
PEPINIERE DES ARENES ROMAINES / dépôt de liquides inflammables	Dépôt de liquides inflammables (D.L.I.)	Arènes Romaines (AV DES) TOULOUSE
BACCA Serge / atelier de meulage des métaux	Traitement et revêtement des métaux ; usinage ; mécanique générale	Aristote (RUE) TOULOUSE
VALLAT Jules / fonderie de métaux et alliages	Fonderie	Leygue Armand (BOULEVARD) TOULOUSE
AUTOMOBILE TOULOUSAIN (STE) / garage parking	Garages, ateliers, mécanique et soudure	Aubuisson (RUE D') TOULOUSE
UNITEINT SA / pressing	Blanchisserie-teinturerie (gros, ou détail lorsque les pressings de quartier sont retenus par le Comité de pilotage de l'IHR) ; blanchissement et traitement des pailles, fibres textiles, chiffons	Bagatelle (centre commercial de Bagatelle) TOULOUSE
PRECISION MECANIQUE BARTHE (SARL) / atelier de mécanique de précision	Mécanique industrielle	Barraquette (IMP DE LA) TOULOUSE
SNCF / dépôt de liquides inflammables	Dépôt de liquides inflammables (D.L.I.)	Barthe (IMP) TOULOUSE
DHERS / atelier de carrosserie peinture	Carrosserie, atelier d'application de peinture sur métaux, PVC, résines, plastiques (toutes pièces de carénage, internes ou externes, pour véhicules...)	Barutel (IMP) TOULOUSE
COMPAGNIE INTERNATIONALE POUR L'INFORMATIQUE / ateliers de traitement de surfaces	Traitement et revêtement des métaux (traitement de surface, sablage et métallisation, traitement électrolytique, application de vernis et peintures)	Basso Cambo (CH) TOULOUSE
? / dépôt d'épaves	Démantèlement d'épaves, récupération de matières métalliques recyclables (ferrailleur, casse auto...)	Basso Cambo (CH) TOULOUSE
EUROMARCHE (STE), ESCALE / dépôt de liquides inflammables	Dépôt de liquides inflammables (D.L.I.)	BA YONNE (ROUTE DE) TOULOUSE
GAUBERT / atelier de chaudronnerie industrielle	Chaudronnerie, tonnellerie	Béarnais (RUE DU) TOULOUSE
LA MECANIQUE MERIDIONALE (SA) / atelier de chaudronnerie tolerie	Chaudronnerie, tonnellerie	Bellefontaine (ALLEE DE) TOULOUSE
CARAYOL (SARL) / station service	Commerce de gros, de détail, de desserte de carburants en magasin spécialisé (station service de toute capacité de stockage)	Bellefontaine (AV DE) TOULOUSE
PICOT / dépôt d'essence	Dépôt de liquides inflammables (D.L.I.)	BLAGNAC (ROUTE DE) TOULOUSE
ESSO STANDARD / dépôt de liquides inflammables	Dépôt de liquides inflammables (D.L.I.)	BLAGNAC (ROUTE DE) TOULOUSE
BLANCHISSERIE DE LA HAUTE GARONNE / laverie de linge	Blanchisserie-teinturerie (gros, ou détail lorsque les pressings de quartier sont retenus par le Comité de pilotage de l'IHR) ; blanchissement et traitement des pailles, fibres textiles, chiffons	Blanchisserie (RUE DE LA) TOULOUSE
entreprises du sud de la France / dépôt de mazout	Dépôt de liquides inflammables (D.L.I.)	Boulingrin (RUE) TOULOUSE
LORCH Kurt / dépôt de ferrailles	Démantèlement d'épaves, récupération de matières métalliques recyclables (ferrailleur, casse auto...)	Boulodrome (CH DU) TOULOUSE
CARROSSERIE SERIGNAC (SA) / réparation automobile, application de peinture	Garages, ateliers, mécanique et soudure, Carrosserie, atelier d'application de peinture sur métaux, PVC, résines, plastiques (toutes pièces de carénage, internes ou externes, pour véhicules...)	Boulodrome (CH DU) TOULOUSE
SEV MARCHAL / atelier de tolerie	Chaudronnerie, tonnellerie	Bourdette (CH DE LA) TOULOUSE
BISSEUL Pierre / garage	Garages, ateliers, mécanique et soudure	Boutinon (IMP) TOULOUSE
Ets BERGES et PUNTIS / fonderie de métaux	Fonderie	Brouardel (RUE) TOULOUSE
FOULTIER / dépôt d'essence	Dépôt de liquides inflammables (D.L.I.)	Caillou Gris (RUE DU) TOULOUSE
DUFFAURT Maurice / atelier de menuiserie métallique	Traitement et revêtement des métaux ; usinage ; mécanique générale	Camille Langlade (IMP) TOULOUSE
PERRET Claude / dépôt de ferrailles	Démantèlement d'épaves, récupération de matières métalliques recyclables (ferrailleur, casse auto...)	Candelle (CH DE) TOULOUSE
RHONE POULENC (SA) / dépôt de liquides inflammables	Dépôt de liquides inflammables (D.L.I.)	Carnot (BOULEVARD) TOULOUSE
Ets MURE / atelier de fabrication d'armures en acier	Fabrication d'autres ouvrages en métaux (emballages métalliques, boulons, articles ménagers, chaînes, ressorts, ...)	Carrosse (CH) TOULOUSE
Office de Radio télévision française / dépôt de liquides inflammables	Dépôt de liquides inflammables (D.L.I.)	Cépière (CH DE LA) TOULOUSE
CASSAN / fabrication de produits céramiques	Fabrication d'autres produits en céramique et en porcelaine (domestique, sanitaire, isolant, réfractaire, faïence, porcelaine)	Chapitre (CH DU) TOULOUSE
Ets LASSERRE / dépôt de liquides inflammables	Dépôt de liquides inflammables (D.L.I.)	Charité (RUE DE LA) TOULOUSE
SAVAGOL Serge / atelier de mécanique de précision	Mécanique industrielle	Charles Garnier (RUE) TOULOUSE
SARRADEL (STE) / dépôt de liquides inflammables	Dépôt de liquides inflammables (D.L.I.)	Charles Gounod (RUE) TOULOUSE
LA GARONNE (STE) / dépôt de liquides inflammables	Dépôt de liquides inflammables (D.L.I.)	Chataigniers (RUE DES) TOULOUSE
Société Ariégeoise et Languedocienne des Transports / garage, dépôt de liquides inflammables	Garages, ateliers, mécanique et soudure, Dépôt de liquides inflammables (D.L.I.)	Cheminsots (RUE DES) TOULOUSE
Société Industrielle Automobile du Languedoc / atelier de carrosserie, dépôt de liquides inflammables	Carrosserie, atelier d'application de peinture sur métaux, PVC, résines, plastiques (toutes pièces de carénage, internes ou externes, pour véhicules...), Dépôt de liquides inflammables (D.L.I.)	Claude Gonin (RUE) TOULOUSE

Nom	Activité des sites non localisés	Adresse
RODRIGUEZ Jean / garage	Garages, ateliers, mécanique et soudure	Clément Ader (RUE) TOULOUSE
LANGELOTTI Guy & Michel / atelier de chaudronnerie	Chaudronnerie, tonnellerie	Crabe (CH DE LA) TOULOUSE
VALMARY Philippe / stockage de produits d'entretien	Fabrication de savons, détergents et produits d'entretien	Cugnaux (RUE DE) TOULOUSE
BENAZETH Bernard / blanchisserie	Blanchisserie-teinturerie (gros, ou détail lorsque les pressings de quartier sont retenus par le Comité de pilotage de l'IHR) ; blanchissement et traitement des pailles, fibres textiles, chiffons	Daguin (IMP) TOULOUSE
SEMVAT / stockage d'hydrocarbures	Commerce de gros, de détail, de desserte de carburants en magasin spécialisé (station service de toute capacité de stockage)	Casanova Daniele (RUE) TOULOUSE
TAPIAU Jean / garage	Garages, ateliers, mécanique et soudure	Déodat de Séverac (BOULEVARD) TOULOUSE
ORRIT / fonderie de Bronze	Fonderie d'autres métaux non ferreux	Dessalles (RUE) TOULOUSE
ICHARD Georges / atelier de carrosserie peinture	Carrosserie, atelier d'application de peinture sur métaux, PVC, résines, plastiques (toutes pièces de carénage, internes ou externes, pour véhicules...)	Didier Daurat (AV) TOULOUSE
GIFRER et BARBEZAT (STE) / dépôt de produits et liquides inflammables	Dépôt de liquides inflammables (D.L.I.)	Didier Daurat (AV) TOULOUSE
Groupe FAYARD / atelier de réparation	Garages, ateliers, mécanique et soudure	Docteur Grinfolgel (AV DU) TOULOUSE
FORMAT (STE) / imprimerie	Imprimerie et services annexes (y compris reliure, photogravure,...)	Dolive (RUE) TOULOUSE
PERIES Jean / dépôt d'essence	Dépôt de liquides inflammables (D.L.I.)	Dufour (RUE) TOULOUSE
PROMETAUX SARL / atelier de polissage et de traitement électrolytique des métaux	Traitement et revêtement des métaux (traitement de surface, sablage et métallisation, traitement électrolytique, application de vernis et peintures)	Espagne (ROUTE D') TOULOUSE
JEAN MARIE (ETS) / atelier de construction de petits transformateurs	Fabrication et réparation de moteurs, génératrices et transformateurs électriques	Espagne (ROUTE D') TOULOUSE
SOLAPNEU (STE) / dépôt de liquides inflammables	Dépôt de liquides inflammables (D.L.I.)	Espagne (ROUTE D') TOULOUSE
AURIOL André / atelier de mécanique	Mécanique industrielle	Espagne (ROUTE D') TOULOUSE
BLANCHARD Paul / dépôt d'essence	Dépôt de liquides inflammables (D.L.I.)	Espagne (ROUTE D') TOULOUSE
PETROCENTRE (STE) / dépôt d'essence	Dépôt de liquides inflammables (D.L.I.)	Espagne (ROUTE D') TOULOUSE
COTELLE et FOUCHER (ETS) / fabrication d'hypochlorites alcalins	Fabrication de produits chimiques de base, de produits azotés et d'engrais, de matières plastiques de base et de caoutchouc synthétique	Espérance (RUE DE L') TOULOUSE
LEVY Frères SCI / garage, atelier de carrosserie peinture	Garages, ateliers, mécanique et soudure, Carrosserie, atelier d'application de peinture sur métaux, PVC, résines, plastiques (toutes pièces de carénage, internes ou externes, pour véhicules...)	Etats-Unis (AV DES) TOULOUSE
RIVENS et Fils (SARL) / montage et réparation de pneumatiques	Fabrication de caoutchouc synthétique (dont fabrication et/ou dépôt de pneus neufs et rechapage, ...)	Etats-Unis (AV DES) TOULOUSE
DEROMEDI (STE) / garage	Garages, ateliers, mécanique et soudure	FAUBOURG BONNEFOY (AV DU) TOULOUSE
garage Régina / garage, dépôt de liquides inflammables	Dépôt de liquides inflammables (D.L.I.), Garages, ateliers, mécanique et soudure	FAUBOURG BONNEFOY (RUE DU) TOULOUSE
Ets JULIEN / dépôt de peintures et vernis	Fabrication et/ou stockage (sans application) de peintures, vernis, encres et mastics ou solvants	FENOUILLET (CH DE) TOULOUSE
LACAILLE Jean / atelier de carrosserie peinture	Carrosserie, atelier d'application de peinture sur métaux, PVC, résines, plastiques (toutes pièces de carénage, internes ou externes, pour véhicules...)	FENOUILLET (RUE DE) TOULOUSE
CLEAN CAR (STE) / atelier de préparation, rénovation de véhicules neufs et occasions	Garages, ateliers, mécanique et soudure	FENOUILLET (RUE DE) TOULOUSE
DOCKS des ALCOOLS CARBURANTS / dépôt d'hydrocarbures	Dépôt de liquides inflammables (D.L.I.)	Fer à cheval (RUE DU) TOULOUSE
Société GIFRER et BARBEZAT / dépôt de produits inflammables	Dépôt de liquides inflammables (D.L.I.)	Ferdinand Lassalle (RUE) TOULOUSE
MASACHS / dépôt d'essence	Dépôt de liquides inflammables (D.L.I.)	Férétra (RUE DU) TOULOUSE
RUIZ Emmanuel / atelier de mécanique de précision	Mécanique industrielle	Flambère (CH DE LA) TOULOUSE
Société TOULOUSAIN DE RECTIFICATION / atelier de mécanique de précision	Mécanique industrielle	Flambère (CH DE LA) TOULOUSE
FAURE / fabrique de boîtes et sacs en plastique	Fabrication, transformation et/ou dépôt de matières plastiques de base (PVC, polystyrène,...)	Flambère (IMP DE LA) TOULOUSE
services rapides DUCROS (STE) / dépôt de liquides inflammables	Dépôt de liquides inflammables (D.L.I.)	Fondyre (AV DE) TOULOUSE
MAZINTER CIE / dépôt de parachloroaniline	Stockage de produits chimiques (minéraux, organiques, notamment ceux qui ne sont pas associés à leur fabrication, ...)	Fondyre (AV DE) TOULOUSE
JIMENEZ / garage	Garages, ateliers, mécanique et soudure	François Rauzy (RUE) TOULOUSE
CAPIN / tannerie	Apprêt et tannage des cuirs ; préparation et teinture des fourrures et cuirs (tannerie, mégisserie, corroierie, peaux vertes ou bleues)	Frizac (RUE) TOULOUSE
ARTIGUE / fabrique de bascules agricoles	Fabrication de machines agricoles et forestières (tracteurs...) et réparation	Gabriel Koenig (BOULEVARD) TOULOUSE
COMPAGNIE FRANCAISE DE RAFFINAGE TOTAL / dépôt de liquides inflammables	Dépôt de liquides inflammables (D.L.I.)	Gabriel Koenig (BOULEVARD) TOULOUSE
DUSSEL Barthélémy / fabrication d'objets en matière plastique	Fabrication, transformation et/ou dépôt de matières plastiques de base (PVC, polystyrène,...)	Gaiété (RUE DE LA) TOULOUSE

Nom	Activité des sites non localisés	Adresse
SCI 2L / atelier de réparation, peinture motos	Commerce et réparation de motocycles et de bicyclettes	Gaston Monerville (IMP) TOULOUSE
DUFOUR Joseph / atelier de serrurerie	Fabrication de coutellerie	Glacière (CH DE LA) TOULOUSE
NICOLAU Robert / nettoyage à sec	Blanchisserie-teinturerie (gros, ou détail lorsque les pressings de quartier sont retenus par le Comité de pilotage de l'IHR) ; blanchissement et traitement des pailles, fibres textiles, chiffons	Glacière (CH DE LA) TOULOUSE
TOTAL CFD / station service	Commerce de gros, de détail, de desserte de carburants en magasin spécialisé (station service de toute capacité de stockage)	Grande Bretagne (AV DE) TOULOUSE
BAYLET / garage	Garages, ateliers, mécanique et soudure	Guillemin Tarayre (RUE) TOULOUSE
RAUCH ET MARCOTTY / atelier de réparation de véhicules	Garages, ateliers, mécanique et soudure	Guynemer (RUE) TOULOUSE
EDF / dépôt de liquides inflammables	Dépôt de liquides inflammables (D.L.I.)	Halage (CH DE) TOULOUSE
LA SEIGNEURIE (STE) / dépôt de peinture	Fabrication et/ou stockage (sans application) de peintures, vernis, encres et mastics ou solvants	Harancourt (RUE D') TOULOUSE
ATELIER PHOTO SOUPETARD, PHOTO / CLANET Henri , travail mécanique des métaux	Forge, marteaux mécaniques, emboutissage, estampage, matricage découpage ; métallurgie des poudres, Fabrication, dépôt et retraitement de supports magnétiques et optiques (bandes, disques, film.)	Henri Desbals (RUE) TOULOUSE
ELF France / garage, dépôt de liquides inflammables	Garages, ateliers, mécanique et soudure, Dépôt de liquides inflammables (D.L.I.)	Henri Sellier (RUE) TOULOUSE
Ets SAULES / blanchiment de chiffons	Blanchisserie-teinturerie (gros, ou détail lorsque les pressings de quartier sont retenus par le Comité de pilotage de l'IHR) ; blanchissement et traitement des pailles, fibres textiles, chiffons	Henri Tagnères (RUE) TOULOUSE
le Donatien SCI / électricité et câblage électronique	Fabrication d'autres fils et câbles électroniques ou électriques	Henriot (RUE) TOULOUSE
association / dépôt de produits chimiques	Stockage de produits chimiques (minéraux, organiques, notamment ceux qui ne sont pas associés à leur fabrication, ...)	Herbettes (CH DES) TOULOUSE
Ets SADILLEK / fonderie de métaux	Fonderie	Jacques Lemercier (RUE) TOULOUSE
LILLE (STE) / dépôt d'essence	Dépôt de liquides inflammables (D.L.I.)	Jardins Elysée (RUE DES) TOULOUSE
THOMAS Jean / fonderie de métaux	Fonderie	Jardins Elysée (RUE DES) TOULOUSE
ALBY et Cie (STE) / dépôt d'hydrocarbures	Dépôt de liquides inflammables (D.L.I.)	Jean Suau (RUE) TOULOUSE
GAYRAL jean / DEPOT DE PEINTURE	Fabrication et/ou stockage (sans application) de peintures, vernis, encres et mastics ou solvants	Jean Zay (AV) TOULOUSE
SECONDAT, VOLVO BOLINDERS (SA) / atelier de carrosserie peinture	Carrosserie, atelier d'application de peinture sur métaux, PVC, résines, platiqs (toutes pièces de carénage, internes ou externes, pour véhicules...)	Jean Zay (35 AV) TOULOUSE
MAUBER Pierre / garage	Garages, ateliers, mécanique et soudure	Job (RUE) TOULOUSE
VILLEMUR Simon / dépôt d'essence	Dépôt de liquides inflammables (D.L.I.)	Johan Strauss (RUE) TOULOUSE
GEORGES / garage	Garages, ateliers, mécanique et soudure	Joly (RUE) TOULOUSE
GUBARO Valentin / dépôt d'essence	Dépôt de liquides inflammables (D.L.I.)	Joseph Jacquard (RUE) TOULOUSE
Société des Grands Travaux du Sud Ouest / dépôt de liquides inflammables	Dépôt de liquides inflammables (D.L.I.)	Joseph Jacquard (RUE) TOULOUSE
ATELIERS DE CONSTRUCTIONS ELECTRIQUES DU MIDI SA / atelier de réparation d'appareils de mesure électrique	Garages, ateliers, mécanique et soudure	Jules Védrines (RUE) TOULOUSE
Centre national FPA / dépôt de gazole	Dépôt de liquides inflammables (D.L.I.)	Labège (ROUTE DE) TOULOUSE
ANGLADON Gérard / dépôt de véhicules hors d'usage	Démantèlement d'épaves, récupération de matières métalliques recyclables (ferrailleur, casse auto...)	Labège (ROUTE DE) TOULOUSE
LA FONCIERE TOULOUSAIN / dépotoir	Dépôt d'immondices, dépotoir à vidanges (ancienne appellation des déchets ménagers avant 1945)	Lafourguette TOULOUSE
DEROMEDI (STE) / dépôt de véhicules hors d'usage	Démantèlement d'épaves, récupération de matières métalliques recyclables (ferrailleur, casse auto...)	Lapujade (CH) TOULOUSE
transports BARBE / dépôt de liquides inflammables	Dépôt de liquides inflammables (D.L.I.)	Larrieu (AV DE) TOULOUSE
TRANSPORTS JARDEL (SA) / dépôt de liquides inflammables	Dépôt de liquides inflammables (D.L.I.)	Larrieu (AV DE) TOULOUSE
SUD OUEST FROID (SA), SOFROID / installation de réfrigération, dépôt de liquides inflammables	Dépôt de liquides inflammables (D.L.I.)	Larrieu (AV DE) TOULOUSE
FRANCONSON Serge / garage	Garages, ateliers, mécanique et soudure	Latéral de Rupé (CH) TOULOUSE
PERRET William / dépôt de ferrailles	Démantèlement d'épaves, récupération de matières métalliques recyclables (ferrailleur, casse auto...)	Launaguet (ROUTE DE) TOULOUSE
ELEMOTAC (STE) / dépôt de liquides inflammables	Dépôt de liquides inflammables (D.L.I.)	Lavaur (AV DE) TOULOUSE
VEYRAC et FABIA / garage	Garages, ateliers, mécanique et soudure	Lavigne (RUE) TOULOUSE
CAVES RENIES DE TOULOUSE / dépôt de liquides inflammables	Dépôt de liquides inflammables (D.L.I.)	Léon Soulié (RUE) TOULOUSE

Nom	Activité des sites non localisés	Adresse
Centre Régional d'Education physique / dépôt de liquides inflammables	Dépôt de liquides inflammables (D.L.I.)	Lespinet (CHATEAU DE) TOULOUSE
LASVIGNES Marius / dépôt d'essence	Dépôt de liquides inflammables (D.L.I.)	Lignères (CH) TOULOUSE
Manufacture des Produits d'entretien / dépôt de liquides inflammables	Dépôt de liquides inflammables (D.L.I.)	Lois (RUE DES) TOULOUSE
compagnie française pour l'éclairage au gaz / usine à gaz	Production et distribution de combustibles gazeux (usine à gaz)	Marquette (BOULEVARD DE LA) TOULOUSE
Société des transports en commun de la région toulousaine / dépôt de liquides inflammables	Dépôt de liquides inflammables (D.L.I.)	Marquette (BOULEVARD DE LA) TOULOUSE
LESCURE Maurice / dépôt d'essence	Dépôt de liquides inflammables (D.L.I.)	Matabiau (RUE) TOULOUSE
FILM ET PICOT (STE) / fonderie de fonte	Fonderie de fonte	Méditerranée (BOULEVARD DE LA) TOULOUSE
SIRUR (STE) / atelier de serrurerie mécanique	Fabrication de coutellerie	Michel Ange (RUE) TOULOUSE
Société GA / installation de composants électroniques	Fabrication de composants et cartes électroniques (actifs ou passifs et condensateurs)	Mirail (CH DU) TOULOUSE
SALABERT / dépôt d'essence	Dépôt de liquides inflammables (D.L.I.)	Mondran (RUE) TOULOUSE
CET Hélène Boucher / nettoyage à sec	Blanchisserie-teinturerie (gros, ou détail lorsque les pressings de quartier sont retenus par le Comité de pilotage de l'IHR) ; blanchissement et traitement des pailles, fibres textiles, chiffons	Mondran (RUE) TOULOUSE
? / garage	Garages, ateliers, mécanique et soudure	Naubalette (CH DE) TOULOUSE
IDRAC Jean Marc / atelier de réparation automobile	Garages, ateliers, mécanique et soudure	Nicol (CH) TOULOUSE
Régie Nationale des Usines Renault / vente et réparation de véhicules automobiles	Garages, ateliers, mécanique et soudure	Nicolas Louis Vauquelin (RUE) TOULOUSE
ROUVIER / garage	Garages, ateliers, mécanique et soudure	Nicolas Poussin (RUE) TOULOUSE
MOUCHET Jean Charles / blanchisserie	Blanchisserie-teinturerie (gros, ou détail lorsque les pressings de quartier sont retenus par le Comité de pilotage de l'IHR) ; blanchissement et traitement des pailles, fibres textiles, chiffons	Noguer (RUE) TOULOUSE
CGE / unité de recyclage par compostage des boues de la station d'épuration de Toulouse Ginestous	Boues de dragage (éventuellement chargées en métaux et/ou en produits polluants organiques)	Palayre (CH DU) TOULOUSE
LASPAR (STE) / fabriqiue de peintures et vernis	Fabrication et/ou stockage (sans application) de peintures, vernis, encres et mastics ou solvants	Palayre (CH DU) TOULOUSE
DE LOTH / dépôt d'essence	Dépôt de liquides inflammables (D.L.I.)	Palays (Domaine) TOULOUSE
MALET et MORTERA (STE) / centrales d'enrobage à chaud	Centrale d'enrobage (gravières enrobés de goudron, pour les routes par exemple)	Palays (AIRE DU) TOULOUSE
PEDOUSSAUT / scierie mécanique	Mécanique industrielle	Parc à Fourrages (AV DU) TOULOUSE
CAUSSE et Fils (SARL) / atelier de carrosserie peinture	Carrosserie, atelier d'application de peinture sur métaux, PVC, résines, platiqes (toutes pièces de carénage, internes ou externes, pour véhicules...)	Paul Harris (5 ALLEE), ZAC DE BORDEROUGE TOULOUSE
MONROGA SCI, MIDI CAOUTCHOUC / distribution et transformation de matières plastiques	Fabrication, transformation et/ou dépôt de matières plastiques de base (PVC, polystyrène,...)	Paul Rocache (RUE) TOULOUSE
EDF / dépôt d'essence	Dépôt de liquides inflammables (D.L.I.)	Paul Séjourné (AV) TOULOUSE
LANGLET / dépôt d'essence	Dépôt de liquides inflammables (D.L.I.)	Paul Séjourné (AV) TOULOUSE
DE LA HOZ Félix / dépôt de ferrailles	Démantèlement d'épaves, récupération de matières métalliques recyclables (ferrailleur, casse auto...)	Paul Verlaïne (IMP) TOULOUSE
JANY / imprimerie	Imprimerie et services annexes (y compris reliure, photogravure,...)	Pech (RUE DU) TOULOUSE
POMIES / teinturerie	Ennoblement textile (teinture, impression,...)	Pépinère (RUE DE LA) TOULOUSE
Ministère de la Défense / dépôt de liquides inflammables	Dépôt de liquides inflammables (D.L.I.)	Pérignon (RUE) TOULOUSE
CONSEIL GENERAL / gare	Transport et installations ferroviaire interurbain de voyageurs (gare de triage et entretien des locomotives)	Pierre Sémard (BOULEVARD) TOULOUSE
BRASSERIE DE MONTPLAISIR / dépôt d'essence	Dépôt de liquides inflammables (D.L.I.)	Pont de Tounis (RUE DU) TOULOUSE
SOLER PUIG, ACHARD / teinturerie	Ennoblement textile (teinture, impression,...), Blanchisserie-teinturerie (gros, ou détail lorsque les pressings de quartier sont retenus par le Comité de pilotage de l'IHR) ; blanchissement et traitement des pailles, fibres textiles, chiffons	Port Garaud TOULOUSE
FORT / atelier de tolerie, peinture	Carrosserie, atelier d'application de peinture sur métaux, PVC, résines, platiqes (toutes pièces de carénage, internes ou externes, pour véhicules...)	Port Garaud (RUE DU) TOULOUSE
GRAND / dépôt d'essence	Dépôt de liquides inflammables (D.L.I.)	Potiers (RUE DES) TOULOUSE
FAURE François / dépôt d'essence	Dépôt de liquides inflammables (D.L.I.)	Pradal (PL) TOULOUSE
? / dépôt de ferrailles	Démantèlement d'épaves, récupération de matières métalliques recyclables (ferrailleur, casse auto...)	Pujibet (CH) TOULOUSE
DANDIER / dépôt d'essence	Dépôt de liquides inflammables (D.L.I.)	Raspail (PETITE RUE) TOULOUSE

Nom	Activité des sites non localisés	Adresse
? / garage	Garages, ateliers, mécanique et soudure	Régence (RUE) TOULOUSE
CONSUL FRERES / dépôt de liquides inflammables	Dépôt de liquides inflammables (D.L.I.)	Revel (ROUTE DE) TOULOUSE
centre de Radiologie Riquet / installation de radiographie	Utilisation de sources radioactives et stockage de substances radioactives (solides, liquides ou gazeuses)	Riquet (BOULEVARD) TOULOUSE
TECHNAL (STE) / traitement de surface	Traitement et revêtement des métaux (traitement de surface, sablage et métallisation, traitement électrolytique, application de vernis et peintures)	Saint Amand (CH) TOULOUSE
MERCI Frères / dépôt d'essence	Dépôt de liquides inflammables (D.L.I.)	Sainte-Ursule (RUE) TOULOUSE
CONDE DECUNS / dépôt d'essence, fonderie de fonte	Dépôt de liquides inflammables (D.L.I.),Fonderie de fonte	Saint Roch (PETITE RUE) TOULOUSE
NUSSBAUM / fabrication de turbines hydrauliques	Fabrication et réparation de moteurs, génératrices et transformateurs électriques	Sang de Serp (CH DU) TOULOUSE
les Ateliers de Ferronnerie d'Art (STE) / atelier de forgeage	Fabrication de coutellerie	Trois fours (RUE DES) TOULOUSE
POUSSIBET / dépôt d'hydrocarbures	Dépôt de liquides inflammables (D.L.I.)	URSS (AV DE L') TOULOUSE
CHU de RANGUEIL / incinérateur	Usine d'incinération et atelier de combustion de déchets (indépendants ou associés aux cimenteries)	Jean Pouilhès (1 AV) TOULOUSE
GREA ETS/ atelier de réparation automobile	Garages, ateliers, mécanique et soudure	Cambard (6 IMP) TOULOUSE
SIRIUS Société des Films / dépôt de films cinématographiques	Fabrication, dépôt et retraitement de supports magnétiques et optiques (bandes, disques, film.)	Bellevue Lapujade (8 AV) TOULOUSE
Usine MEILHEURAT / chaudronnerie	Chaudronnerie, tonnellerie	Leygue Armand (12 BOULEVARD) TOULOUSE
SAGNE Jean Pierre / dépôt d'essence	Dépôt de liquides inflammables (D.L.I.)	Leygue Armand (12 PL) TOULOUSE
commune de Toulouse / station de transit de déchets banals et encombrants	Décharge de déchets industriels banals (D.I.B.)	VERDON (2 CHEMIN) TOULOUSE
GALY Lucien / garage	Garages, ateliers, mécanique et soudure	Arago (RUE) TOULOUSE
Société Toulousaine de Traitement de Surfaces / application de peinture	Fabrication et/ou stockage (sans application) de peintures, vernis, encres et mastics ou solvants	BAYONNE (ROUTE DE) TOULOUSE
EDF GDF, SERVICES GRAND TOULOUSE / borne de recharge rapide de batteries de véhicules électriques	Fabrication, réparation et recharge de piles et d'accumulateurs électriques	Capitole (PL DU) TOULOUSE
GIIE MTB 4 (STE) / sources radioactives	Utilisation de sources radioactives et stockage de substances radioactives (solides, liquides ou gazeuses)	Charbonnière (IMP DE LA) TOULOUSE
SODIFRANCE (STE) / développement photographique	Fabrication, dépôt et retraitement de supports magnétiques et optiques (bandes, disques, film.)	Crabe (15 CH DE LA) TOULOUSE
MATERIALS RESEARCH SARL / fabrication de métaux	Métallurgie	Général Eisenhower (AV DU) TOULOUSE
ville de Toulouse / déchetterie, incinération des ordures ménagères	Usine d'incinération et atelier de combustion de déchets (indépendants ou associés aux cimenteries) ,Collecte et stockage des déchets non dangereux dont les ordures ménagères (décharge d'O.M. ; déchetterie)	Grand Ramier (AV DU) TOULOUSE
LU France STE / préparation de produits alimentaires secs, sources radioactives	Utilisation de sources radioactives et stockage de substances radioactives (solides, liquides ou gazeuses)	Jacques Gamelin (RUE) TOULOUSE
INSERM, CHU Rangueil / stockage de SUBSTANCES RADIOACTIVES	Utilisation de sources radioactives et stockage de substances radioactives (solides, liquides ou gazeuses)	Jean Pouilhès (AV) TOULOUSE
ZOLPAN CLOU Ets / dépôt de liquides inflammables	Dépôt de liquides inflammables (D.L.I.)	Larrieu (AV DE) TOULOUSE
ANODIGRAV STE / traitement électrolytique des métaux	Traitement et revêtement des métaux (traitement de surface, sablage et métallisation, traitement électrolytique, application de vernis et peintures)	Léon Joulin (RUE) TOULOUSE
SEFIMEX STE / TRAVAIL MECANIQUE DES METAUX, dépôt de liquides inflammables	Dépôt de liquides inflammables (D.L.I.),Mécanique industrielle	Léon Joulin (RUE) TOULOUSE
EURAP / STOCKAGE DE PRODUITS CHIMIQUES, sources radioactives	Stockage de produits chimiques (minéraux, organiques, notamment ceux qui ne sont pas associés à leur fabrication, ...),Utilisation de sources radioactives et stockage de substances radioactives (solides, liquides ou gazeuses)	Lisieux (RUE DE) TOULOUSE
UNION INDUSTRIELLE DES PETROLES / dépôt de liquides inflammables	Dépôt de liquides inflammables (D.L.I.)	Lombez (AV DE) TOULOUSE
GILLARD Henri / dépôt d'acétylène, atelier de travail mécanique des métaux et alliages, application de peintures	Mécanique industrielle,Traitement et revêtement des métaux (traitement de surface, sablage et métallisation, traitement électrolytique, application de vernis et peintures),Stockage de produits chimiques (minéraux, organiques, notamment ceux qui ne sont pas associés à leur fabrication, ...)	Londres (RUE DE) TOULOUSE
PETROGALLI Angel / atelier de réparation automobile, carrosserie peinture	Carrosserie, atelier d'application de peinture sur métaux, PVC, résines, platiqes (toutes pièces de carénage, internes ou externes, pour véhicules...),Garages, ateliers, mécanique et soudure	Lulli (RUE) TOULOUSE
BELLETT PNEUS (SARL) / garage, dépôt de pneus usagés	Décharge de pneus usagés,Garages, ateliers, mécanique et soudure	Lyon (AV DE) TOULOUSE
LAFITTE ET POUJOL / atelier de réparation	Garages, ateliers, mécanique et soudure	Lyon (AV DE) TOULOUSE
Mairie de Toulouse / centre de tri, recyclage de déchets ménagers	Collecte et stockage des déchets non dangereux dont les ordures ménagères (décharge d'O.M. ; déchetterie)	Mandille (CH DE) TOULOUSE
Société Nationale de Construction Aéronautique du Midi / fonderie de métaux et alliages	Fonderie	Manutention (RUE DE LA) TOULOUSE
DANABE Yves / garage	Garages, ateliers, mécanique et soudure	Marcel Langer (22 RUE) TOULOUSE
PORTES Pierre / garage, dépôt de liquides inflammables	Garages, ateliers, mécanique et soudure,Dépôt de liquides inflammables (D.L.I.)	Maréchal Leclerc (BOULEVARD) TOULOUSE

Nom	Activité des sites non localisés	Adresse
SOCOMAF STE / stockage de céréales, dépôt de liquides inflammables	Dépôt de liquides inflammables (D.L.I.)	Martinet (20 RUE DES) TOULOUSE
CASTEL Eugène / dépôt de liquides inflammables	Dépôt de liquides inflammables (D.L.I.)	Metz (RUE DE) TOULOUSE
Entreprise MARCHAND / atelier de filetage, rivetage frd métaux et alliages	Mécanique industrielle	Michel Ange (RUE) TOULOUSE
CULLET Henry / dépôt de liquides inflammables	Dépôt de liquides inflammables (D.L.I.)	Minimes (BOULEVARD DES) TOULOUSE
Ets LAVERGNE et Cie / dépôt de liquides inflammables	Dépôt de liquides inflammables (D.L.I.)	Mozart (RUE) TOULOUSE
ROSELLO André / dépôt de véhicules hors d'usage	Démantèlement d'épaves, récupération de matières métalliques recyclables (ferrailleur, casse auto...)	Muratet (IMP) TOULOUSE
EDF / dépôt de liquides inflammables	Dépôt de liquides inflammables (D.L.I.)	Muret (AV DE) TOULOUSE
MARTY Pierre / dépôt de liquides inflammables	Dépôt de liquides inflammables (D.L.I.)	Muret (AV DE) TOULOUSE
Société GENERALE d'ENTREPRISES DU SUD DE LA France / atelier de réparation automobile	Garages, ateliers, mécanique et soudure	Narbonne (ROUTE DE) TOULOUSE
BERTRAND François / atelier de menuiserie ébénisterie, application de vernis	Imprégnation du bois ou application de peintures et vernis...	Naubalette (CH DE) TOULOUSE
MECANIQUE ET CARROSSERIE SAINT-MICHEL (SA) / garage, atelier de carrosserie peinture	Carrosserie, atelier d'application de peinture sur métaux, PVC, résines, platiqes (toutes pièces de carénage, internes ou externes, pour véhicules...),Garages, ateliers, mécanique et soudure	Nicolas Louis Vauquelin (RUE) TOULOUSE
DUPONT Jean-Marc / atelier de carrosserie peinture	Carrosserie, atelier d'application de peinture sur métaux, PVC, résines, platiqes (toutes pièces de carénage, internes ou externes, pour véhicules...)	Pablo Casals (RUE) TOULOUSE
CAMEL (SA) / dépôt de liquides inflammables	Dépôt de liquides inflammables (D.L.I.)	Parc à Fourrages (29 AV DU) TOULOUSE
ICHARD / atelier de carrosserie	Carrosserie, atelier d'application de peinture sur métaux, PVC, résines, platiqes (toutes pièces de carénage, internes ou externes, pour véhicules...)	Payssat (CH) TOULOUSE
SA des Ets PEYRE Charles / ateliers de chaudronnerie tolerie, dépôt de gaz combustible liquéfié	Chaudronnerie, tonnellerie	Payssat (CH) TOULOUSE
ETUDES CONSTRUCTIONS ET ENTREPRISES (SA) / atelier de menuiserie et serrurerie, dépôt de liquides inflammables	Fabrication de coutellerie,Dépôt de liquides inflammables (D.L.I.)	Payssat (CH) TOULOUSE
HUARD (SA) / atelier de travail des métaux et dépôt de liquides inflammables	Traitement et revêtement des métaux ; usinage ; mécanique générale,Dépôt de liquides inflammables (D.L.I.)	Payssat (CH) TOULOUSE
BRAVO Nevio / garage	Garages, ateliers, mécanique et soudure	Pierre Curie (BOULEVARD) TOULOUSE
LORION Jacques / atelier de carrosserie peinture	Carrosserie, atelier d'application de peinture sur métaux, PVC, résines, platiqes (toutes pièces de carénage, internes ou externes, pour véhicules...)	Pierre d'Aragon (RUE) TOULOUSE
CHR LA GRAVE / substances radioactives, dépôt de liquides inflammables	Utilisation de sources radioactives et stockage de substances radioactives (solides, liquides ou gazeuses) ,Dépôt de liquides inflammables (D.L.I.)	Pont Neuf (RUE DU) TOULOUSE
DUVIAU Guy / atelier de carrosserie peinture	Carrosserie, atelier d'application de peinture sur métaux, PVC, résines, platiqes (toutes pièces de carénage, internes ou externes, pour véhicules...)	Pont Saint-Pierre (RUE DU) TOULOUSE
BERTRAND François / atelier d'ébénisterie, application de vernis	Imprégnation du bois ou application de peintures et vernis...	Prat Long (CH DU) TOULOUSE
ALVEA SNC, (avant) SOCIETE MERIDIONALE DES COMBUSTIBLES / dépôt pétrolier et de charbon	Commerce de gros, de détail, de desserte de carburants en magasin spécialisé (station service de toute capacité de stockage)	Prat Long (CH DU) TOULOUSE
UCODAR (STE) / atelier de tolerie	Chaudronnerie, tonnellerie	Puccini (RUE) TOULOUSE
IMBERTI / emploi de liquides halogénés et produits toxiques	Stockage de produits chimiques (minéraux, organiques, notamment ceux qui ne sont pas associés à leur fabrication, ...)	Puits Clos (RUE DES) TOULOUSE
GRAF et RAMBERT / garage, dépôt de liquides inflammables	Garages, ateliers, mécanique et soudure,Dépôt de liquides inflammables (D.L.I.)	Raymond IV (RUE) TOULOUSE
A TELIERS LOUIS BREGUET (SA) / dépôt de fuel oil	Dépôt de liquides inflammables (D.L.I.)	Revel (ROUTE DE) TOULOUSE
EDF / sources radioactives	Utilisation de sources radioactives et stockage de substances radioactives (solides, liquides ou gazeuses)	Ritay (RUE) TOULOUSE
DROUARD Frères (SA) / garage, dépôt de liquides inflammables	Dépôt de liquides inflammables (D.L.I.),Garages, ateliers, mécanique et soudure	Roland Garros (RUE) TOULOUSE
Société immobilière Patte d'Oie / dépôt de liquides inflammables	Dépôt de liquides inflammables (D.L.I.)	Roquemaurel (RUE) TOULOUSE
PHOTO SERVICE (STE) / traitement et développement des surfaces à base argentique	Fabrication, dépôt et retraitement de supports magnétiques et optiques (bandes, disques, film.)	Saint Georges (centre commercial) TOULOUSE
LIBERTO (STE) / atelier de charge d'accumulateurs	Fabrication, réparation et recharge de piles et d'accumulateurs électriques	Saint Granier (AV) TOULOUSE
MONTHUS André / garage	Garages, ateliers, mécanique et soudure	Saint Léon (RUE) TOULOUSE
UNION INDUSTRIELLE DES PETROLES / dépôt de liquides inflammables	Dépôt de liquides inflammables (D.L.I.)	Saint Simon (ROUTE DE) TOULOUSE
GTM METRO DE TOULOUSE / sources radioactives	Utilisation de sources radioactives et stockage de substances radioactives (solides, liquides ou gazeuses)	Saint Simon (ROUTE DE) TOULOUSE
AEROSPATIALE MATRA / usine de Saint Eloi	Construction aéronautique et spatiale	Sang de Serp (CH DU) TOULOUSE

Nom	Activité des sites non localisés	Adresse
Ets du LAURAGAIS / fabrique de peintures	Fabrication et/ou stockage (sans application) de peintures, vernis, encres et mastics ou solvants	Sang de Serp (CH DU) TOULOUSE
MATEOS César / station service	Commerce de gros, de détail, de desserte de carburants en magasin spécialisé (station service de toute capacité de stockage)	Seysses (ROUTE DE) TOULOUSE
LEPRINCE RINGUET / dépôt de liquides inflammables	Dépôt de liquides inflammables (D.L.I.)	Seysses (ROUTE DE) TOULOUSE
METODECOR (SA) / atelier de travail des métaux, garage	Mécanique industrielle	Silos (CH DES) TOULOUSE
GRANDES BRASSERIES d'OC / installation frigorifique, dépôt de liquides inflammables	Dépôt de liquides inflammables (D.L.I.)	Silos (CH DES) TOULOUSE
NMPP / activité de développement photographique	Fabrication, dépôt et retraitement de supports magnétiques et optiques (bandes, disques, film.)	Silos (CH DES) TOULOUSE
EVEN Alain / EMPLOI ET TRANSFORMATION DE MATIERES PLASTIQUES	Fabrication, transformation et/ou dépôt de matières plastiques de base (PVC, polystyrène,...)	Thibaud (BOULEVARD DE) TOULOUSE
ANGLADON / dépôt de ferrailles	Démantèlement d'épaves, récupération de matières métalliques recyclables (ferrailleur, casse auto...)	Tuileries (CH DES) TOULOUSE
CHU de Rangueil / atelier de charge d'accumulateurs, dépôt de liquides inflammables, dépôt d'oxygène liquide, installation de réfrigération, traitement et développement des surfaces à base argentiques	Fabrication, dépôt et retraitement de supports magnétiques et optiques (bandes, disques, film.),Fabrication, réparation et recharge de piles et d'accumulateurs électriques,Dépôt de liquides inflammables (D.L.I.)	Vallon (CH DU) TOULOUSE
RICHARD / atelier de tolerie, serrurerie	Chaudronnerie, tonnellerie,Fabrication de coutellerie	Vénasque (RUE DE) TOULOUSE
Ets BERNARD / dépôt de liquides inflammables	Dépôt de liquides inflammables (D.L.I.)	Victor Dégué (RUE) TOULOUSE
SUD AUTOMOBILES (STE) / garage, dépôt de liquides inflammables	Dépôt de liquides inflammables (D.L.I.),Garages, ateliers, mécanique et soudure	Victor Segoffin (AV) TOULOUSE
COQUEL / dépôt de liquides inflammables	Dépôt de liquides inflammables (D.L.I.)	Vitarelles (ALLEE DE) TOULOUSE
MINISTERE DE LA DEFENSE	Utilisation de sources radioactives et stockage de substances radioactives (solides, liquides ou gazeuses) ,Garages, ateliers, mécanique et soudure,Dépôt de liquides inflammables (D.L.I.)	TOULOUSE
CHU DE TOULOUSE / HOPITAL	Dépôt de liquides inflammables (D.L.I.),Utilisation de sources radioactives et stockage de substances radioactives (solides, liquides ou gazeuses) ,Blanchisserie-teinturerie (gros, ou détail lorsque les pressings de quartier sont retenus par le Comité de pilotage de l'IHR) ; blanchissement et traitement des pailles, fibres textiles, chiffons,Stockage de produits chimiques (minéraux, organiques, notamment ceux qui ne sont pas associés à leur fabrication, ...)	DOCTEUR BLAYRAC (PLACE DU) TOULOUSE
COMMUNE DE TOULOUSE / DECHETTERIE	Collecte et stockage des déchets non dangereux dont les ordures ménagères (décharge d'O.M. ; déchetterie)	COSMONAUTES (CHEMIN DES) TOULOUSE
COMMUNE DE TOULOUSE / DECHETTERIE/STATION DE TRANSIT DE DECHETS BANALS ET ENCOMBRANTS	Décharge de déchets industriels banals (D.I.B.),Collecte et stockage des déchets non dangereux dont les ordures ménagères (décharge d'O.M. ; déchetterie)	PERPIGNAN (CHEMIN DE) TOULOUSE
COMMUNE DE TOULOUSE / DECHETTERIE	Collecte et stockage des déchets non dangereux dont les ordures ménagères (décharge d'O.M. ; déchetterie)	TOULOUSE
COMMUNE DE TOULOUSE / CENTRE DE TRANSIT	Collecte et stockage des déchets non dangereux dont les ordures ménagères (décharge d'O.M. ; déchetterie)	DATURAS (CHEMIN DES) TOULOUSE
COLAS MID-PYRENEES / CENTRALE D'ENROBAGE A CHAUD	Centrale d'enrobage (graviers enrobés de goudron, pour les routes par exemple),Fabrication, fusion, dépôts de goudron, bitume, asphalte, brai,Dépôt de liquides inflammables (D.L.I.)	TOULOUSE
SOCIETE ENTREPRISE TOULOUSAIN DE TERRASSEMENT / DECHARGE SAUVAGE	Dépôt d'immondices, dépotoir à vidanges (ancienne appellation des déchets ménagers avant 1945)	PLAGE (CH DE LA) TOULOUSE
DECHARGE SAUVAGE ("POLLUTION GITANE")	Dépôt d'immondices, dépotoir à vidanges (ancienne appellation des déchets ménagers avant 1945)	PLAGE (CH DE LA) TOULOUSE
DECHARGE SAUVAGE / DECHETS DE PATE A PAPIER	Décharge de déchets industriels spéciaux (D.I.S.)	TOULOUSE
? / TRANSFORMATEUR AU PYRALENE	Transformateur (PCB, pyralène, ...)	DJANGO REINHART (IMP) TOULOUSE
SOULA CLAUDE / GARAGE CARROSSERIE, PEINTURE	Dépôt de liquides inflammables (D.L.I.),Garages, ateliers, mécanique et soudure,Carrosserie, atelier d'application de peinture sur métaux, PVC, résines, platiques (toutes pièces de carénage, internes ou externes, pour véhicules...)	THIBAUD (AV DE) TOULOUSE
POPPA SARL / STATION SERVICE MOBIL	Commerce de gros, de détail, de desserte de carburants en magasin spécialisé (station service de toute capacité de stockage)	TOULOUSE
IMPRIMERIE MENARD (STE) / IMPRIMERIE	Imprimerie et services annexes (y compris reliure, photogravure,...)	LESPINET (AV DE) TOULOUSE
LEVY / EBENISTERIE, APPLICATION DE VERNIS	Imprégnation du bois ou application de peintures et vernis...	SABOTS (30 RUE DES) TOULOUSE
CENTRE SERVICE AUTO SA / GARAGE AUTOMOBILE	Garages, ateliers, mécanique et soudure	ANDRE VASSEUR (RUE) TOULOUSE
FEU VERT / GARAGE AUTOMOBILE	Garages, ateliers, mécanique et soudure	PIERRE CURIE (BD) TOULOUSE
DDE (CENTRE D'EXPLOITATION DE MONTAUDRAN) / GARAGE	Garages, ateliers, mécanique et soudure	TOULOUSE
SOCIETE GENERALE D'ASSAINISSEMENT ET D'ENGRAIS / DEVERSEMENT DE SUBSTANCES NUISIBLES	Dépôt d'immondices, dépotoir à vidanges (ancienne appellation des déchets ménagers avant 1945)	SEYSSÉS (ROUTE DE) TOULOUSE
GARAGE RENAULT / GARAGE AUTOMOBILE, ATELIER DE PEINTURE	Carrosserie, atelier d'application de peinture sur métaux, PVC, résines, platiques (toutes pièces de carénage, internes ou externes, pour véhicules...),Garages, ateliers, mécanique et soudure	MARECHAL LECLERC (BD DU) TOULOUSE
AUTOGAZ (SARL), (avant) LAVAIL Jean / STATION SERVICE	Commerce de gros, de détail, de desserte de carburants en magasin spécialisé (station service de toute capacité de stockage)	RN 622 TOULOUSE
OCP / DEPOT DE PRODUITS PHARMA CEUTIQUES	Stockage de produits chimiques (minéraux, organiques, notamment ceux qui ne sont pas associés à leur fabrication, ...)	ROGER CAMBOULIVE (RUE) TOULOUSE

Nom	Activité des sites non localisés	Adresse
REGIE NATIONALE DES USINES RENAULT / GARAGE CARROSSERIE-PEINTURE	Dépôt de liquides inflammables (D.L.I.),Fabrication, réparation et recharge de piles et d'accumulateurs électriques,Garages, ateliers, mécanique et soudure,Carrosserie, atelier d'application de peinture sur métaux, PVC, résines, platiqes (toutes pièces de carénage, internes ou externes, pour véhicules...)	CORPS FRANCS POMIES (AV DU) TOULOUSE
France TELECOM / ATELIER DE CHARGE D'ACCUMULATEURS	Fabrication, réparation et recharge de piles et d'accumulateurs électriques	LAFAYETTE (1 RUE) TOULOUSE
GIRAUDIE-AUFFEVE (SA) / TRAVAIL DES METAUX, CHAUDRONNERIE, DLI	Chaudronnerie, tonnellerie,Dépôt de liquides inflammables (D.L.I.),Forge, marteaux mécaniques, emboutissage, estampage, matriçage découpage ; métallurgie des poudres	BAZIEGE (27 ROUTE DE) TOULOUSE
DRIMM (STE) / CENTRE DE TRI DE DECHETS INDUSTRIELS BANALS, STATION DE TRANSIT D'ORDURES MENAGERES, LOCATION DE BENNES	Décharge de déchets industriels banals (D.I.B.),Fabrication, transformation et/ou dépôt de matières plastiques de base (PVC, polystyrène,...).Fabrication de caoutchouc synthétique (dont fabrication et/ou dépôt de pneus neufs et rechapage, ...).Collecte et stockage des déchets non dangereux dont les ordures ménagères (décharge d'O.M. ; déchetterie)	GLACIERE (CH DE LA), PORT DE LALANDE TOULOUSE
LES CHAUDRONNIERS TOULOUSAINS / CHAUDRONNERIE INDUSTRIELLE	Chaudronnerie, tonnellerie	FENOUILLET (CH DE) TOULOUSE
SEMVAT / DEPOT TEMPORAIRE DE BUS	Garages, ateliers, mécanique et soudure,Autres transports terrestres de voyageurs n.c.a. (gare de bus, tramway, métro et atelier de réparation), à indiquer.Commerce de gros, de détail, de desserte de carburants en magasin spécialisé (station service de toute capacité de stockage)	GRANDE BRETAGNE (AV DE) TOULOUSE
LGD MIDI PYRENEES / UTILISATION DE MATERIEL RADIOACTIF	Utilisation de sources radioactives et stockage de substances radioactives (solides, liquides ou gazeuses)	TOULOUSE
INSTITUT DE PHYSIOLOGIE / UTILISATION DE SOURCES RADIOACTIVES	Utilisation de sources radioactives et stockage de substances radioactives (solides, liquides ou gazeuses)	TOULOUSE
L'AFFINERIE DU LANGUEDOC / RECUPERATION ET CLASSEMENT DES METAUX, AFFINAGE DES METAUX D'IMPRIMERIE	Métallurgie des autres métaux non ferreux,Démantèlement d'épaves, récupération de matières métalliques recyclables (ferraille, casse auto...)	TOULOUSE
POISSON FERNAND ET DESOMBRE ROBERT/FABRIQUE DE FER,CUIVRE, ET SOMMIERS METALLIQUES	Fabrication d'autres ouvrages en métaux (emballages métalliques, boulons, articles ménagers, chaînes, ressorts, ...).Production de métaux précieux,Métallurgie du cuivre (production et première transformation)	TOULOUSE
BHYS ANNE-MARIE/FABRICATION,ACHAT,VENTE,PARFUMS,DROGUERIE,HORLOGERIE,BOUTIQUE	Fabrication de savons, de produits d'entretien et de parfums,Autres activités manufacturières n.c.a. (crin, brosse, duvet, horlogerie, objets et bijoux fantaisie, ...).Fabrication d'articles de joaillerie, bijouterie, monnaies métalliques, et articles similaires	TOULOUSE
ETS TEYSSEIRE/FABRICATIONMEUBLES DE CUISINE ET BUFFETS DE SALLE DE SEJOUR	Imprégnation du bois ou application de peintures et vernis...	TOULOUSE
JOB PAPETERIE ETS/ PAPETERIE	Fabrication de pâte à papier, de papier et de carton	TOULOUSE
CANTONNEMENT MILITAIRE COURS DILLON/STEP	Collecte et traitement des eaux usées (station d'épuration)	TOULOUSE
VILLE DE TOULOUSE/STEP DE GINESTOUS-CHANTELLE	Collecte et traitement des eaux usées (station d'épuration)	TOULOUSE
SIRVEN (ETS)/FABRIQUE DE CALENDRIERS IMPRIMERIE SUR METAUX PAPETERIE	Fabrication de pâte à papier, de papier et de carton,Imprimerie et services annexes (y compris reliure, photogravure,...)	TOULOUSE
LARRIERU YVONNE,GEORGES ET LABADIE ELIEZER MARIE-PAUL/COMMERCE ET DEPOT METAUX,QUINCAILLERIE	Démantèlement d'épaves, récupération de matières métalliques recyclables (ferraille, casse auto...)	TOULOUSE
SHELL / STATION SERVICE	Commerce de gros, de détail, de desserte de carburants en magasin spécialisé (station service de toute capacité de stockage)	YVES BRUNAUD (AV) TOULOUSE

Etat des risques et pollutions

aléas naturels, miniers ou technologiques, sismicité, potentiel radon et sols pollués
 En application des articles L 125-5, L 125-6 et L125-7 du Code de l'Environnement



Réalisé en ligne* par	ARVADIAG
Numéro de dossier	20190715
Date de réalisation	06/05/2019

Localisation du bien	86 avenue de fronton 31200 TOULOUSE
Section cadastrale	AS 830
Altitude	136.94m
Données GPS	Latitude 43.629781 - Longitude 1.446659

Désignation du vendeur	KNECHT
Désignation de l'acquéreur	

* Document réalisé en ligne par ARVADIAG qui assume la responsabilité de la localisation et de la détermination de l'exposition aux risques, sauf pour les réponses générées automatiquement par le système.

EXPOSITION DE L'IMMEUBLE AU REGARD D'UN OU PLUSIEURS PLANS DE PRÉVENTION DE RISQUES				
Zonage réglementaire sur la sismicité : Zone 1 - Très faible			EXPOSÉ	-
Commune à potentiel radon de niveau 3			NON EXPOSÉ	-
Immeuble situé dans un Secteur d'Information sur les sols			NON EXPOSÉ	-
PPRn	Inondation par crue	Approuvé	NON EXPOSÉ	-
PPRn	Mouvement de terrain	Approuvé le 15/07/1998	NON EXPOSÉ	-
PPRn	Mouvement de terrain Sécheresse	Approuvé le 25/10/2010	EXPOSÉ	Voir prescriptions ⁽¹⁾
PPRt	Effet de Surpression	Approuvé le 12/06/2017	NON EXPOSÉ	-
PPRt	Effet Thermique	Approuvé le 12/06/2017	NON EXPOSÉ	-
PPRt	Effet Toxique	Approuvé le 12/06/2017	NON EXPOSÉ	-
INFORMATIONS PORTÉES À CONNAISSANCE				
-	Mouvement de terrain Affaissements et effondrements	Informatif ⁽²⁾	EXPOSÉ	-

⁽¹⁾ **Information Propriétaire** : Votre immeuble est concerné par des prescriptions de travaux.

Vous devez répondre manuellement sur l'imprimé Officiel (page 2) si "OUI" ou "NON" les travaux prescrits par le règlement du ou des PPR ont été réalisés.

(Ceci peut concerner les PPR naturels, miniers et technologiques). Pour plus d'informations, se référer au "Règlement Plan de Prévention et Prescriptions de Travaux".

⁽²⁾ À ce jour, ce risque n'est donné qu'à titre **INFORMATIF** et n'est pas retranscrit dans l'Imprimé Officiel.

SOMMAIRE

Synthèse de votre Etat des Risques et Pollutions
 Imprimé Officiel (feuille rose/violette)
 Arrêtés de Catastrophes Naturelles / Déclaration de sinistres indemnisés
 Extrait Cadastral
 Zonage réglementaire sur la Sismicité
 Cartographies des risques dont l'immeuble est exposé
 Annexes : Cartographies des risques dont l'immeuble n'est pas exposé
 Annexes : Arrêtés

Etat des risques et pollutions

aléas naturels, miniers ou technologiques, sismicité, potentiel radon et sols pollués
En application des articles L 125-5, L 125-6 et L125-7 du Code de l'Environnement

Attention ! S'ils n'impliquent pas d'obligation ou d'interdiction réglementaire particulière, les aléas connus ou prévisibles qui peuvent être signalés dans les divers documents d'information préventive et concerner le bien immobilier, ne sont pas mentionnés par cet état.

Cet état est établi sur la base des informations mises à disposition par arrêté préfectoral n° NC du 21/09/2017 mis à jour le

Adresse de l'immeuble : 86 avenue de fronton 31200 TOULOUSE
Cadastre : AS 830

Situation de l'immeuble au regard d'un plan de prévention de risques naturels (PPRN)

> L'immeuble est situé dans le périmètre d'un PPR N
prescrit anticipé approuvé date 25/10/2010
1 oui non

1 si oui, les risques naturels pris en compte sont liés à : autres
inondation crue torrentielle mouvements de terrain avalanches sécheresse / argile
cyclone remontée de nappe feux de forêt séisme volcan

> L'immeuble est concerné par des prescriptions de travaux dans le règlement du PPRN
2 oui non
2 si oui, les travaux prescrits ont été réalisés oui non

Situation de l'immeuble au regard d'un plan de prévention de risques miniers (PPRM)

> L'immeuble est situé dans le périmètre d'un PPR M
prescrit anticipé approuvé date
3 oui non

3 si oui, les risques miniers pris en compte sont liés à : mouvements de terrain autres
> L'immeuble est concerné par des prescriptions de travaux dans le règlement du PPRM
4 oui non
4 si oui, les travaux prescrits ont été réalisés oui non

Situation de l'immeuble au regard d'un plan de prévention de risques technologiques (PPRT)

> L'immeuble est situé dans le périmètre d'étude d'un PPRT prescrit et non encore approuvé
5 oui non
5 si oui, les risques technologiques pris en considération dans l'arrêté de prescription sont liés à : effet toxique effet thermique effet de surpression projection risque industriel

> L'immeuble est situé dans le périmètre d'exposition aux risques d'un PPR T approuvé
oui non

> L'immeuble est situé dans un secteur d'expropriation ou de délaissement
oui non

> L'immeuble est situé en zone de prescription
6 oui non
6 Si la transaction concerne un logement, les travaux prescrits ont été réalisés oui non
6 Si la transaction ne concerne pas un logement, l'information sur le type de risques auxquels l'immeuble est exposé ainsi que leur gravité, probabilité et cinétique, est jointe à l'acte de vente oui non

Situation de l'immeuble au regard du zonage sismique réglementaire

> L'immeuble est situé dans une commune de sismicité classée en
zone 1 très faible zone 2 faible zone 3 modérée zone 4 moyenne zone 5 forte

Situation de l'immeuble au regard du zonage réglementaire à potentiel radon

> L'immeuble se situe dans une commune à potentiel radon classée en niveau 3
oui non

Information relative à la pollution de sols

> Le terrain se situe en secteurs d'information sur les sols (SIS)
NC* oui non
* Non Communiqué (en cours d'élaboration par le représentant de l'Etat dans le département)

Information relative aux sinistres indemnisés par l'assurance suite à une catastrophe N/M/T**

** catastrophe naturelle, minière ou technologique
> L'information est mentionnée dans l'acte de vente
oui non

Extraits des documents de référence joints au présent état et permettant la localisation de l'immeuble au regard des risques pris en compte

Carte Sismicité, Carte Inondation par crue, Carte Mouvement de terrain, Carte Mouvement de terrain Sécheresse, Carte Effet de Surpression, Carte Effet Thermique, Carte Effet Toxique

Vendeur - Acquéreur

Vendeur : KNECHT
Acquéreur :
Date : 06/05/2019 Fin de validité : 06/11/2019

Cet état, à remplir par le vendeur ou le bailleur, est destiné à être en annexe d'un contrat de vente ou de location d'un immeuble.

Arrêtés de Catastrophes Naturelles / Déclaration de sinistres indemnisés

en application du chapitre IV de l'article L125-5 du Code de l'environnement

Préfecture : Haute-Garonne
Adresse de l'immeuble : 86 avenue de fronton 31200 TOULOUSE
En date du : 06/05/2019

Sinistres indemnisés dans le cadre d'une reconnaissance de l'état de catastrophe naturelle

Type de catastrophe	Date de début	Date de Fin	Publication	JO	Indemnisé
Tempête	06/11/1982	10/11/1982	30/11/1982	02/12/1982	
Inondations et coulées de boue	16/08/1983	19/08/1983	15/11/1983	18/11/1983	
Mouvements de terrain consécutifs à la sécheresse	01/05/1989	31/12/1992	27/05/1994	10/06/1994	
Mouvements de terrain consécutifs à la sécheresse	01/05/1989	30/09/1993	15/11/1994	24/11/1994	
Mouvements de terrain consécutifs à la sécheresse	01/05/1989	30/09/1993	03/05/1995	07/05/1995	
Mouvements de terrain consécutifs à la sécheresse	01/06/1989	31/12/1990	12/08/1991	30/08/1991	
Inondations et coulées de boue	07/08/1989	07/08/1989	05/12/1989	13/12/1989	
Inondations et coulées de boue	13/08/1990	13/08/1990	28/03/1991	17/04/1991	
Mouvements de terrain consécutifs à la sécheresse	01/01/1991	31/12/1991	20/10/1992	05/11/1992	
Inondations et coulées de boue	11/09/1991	13/09/1991	20/10/1992	05/11/1992	
Inondations et coulées de boue	25/09/1991	25/09/1991	20/10/1992	05/11/1992	
Mouvements de terrain consécutifs à la sécheresse	01/01/1992	30/09/1993	03/05/1995	07/05/1995	
Mouvements de terrain différentiels consécutifs à la sécheresse et à la réhydratation des sols	01/01/1992	31/12/1997	26/05/1998	11/06/1998	
Glissement de terrain	10/06/1992	11/06/1992	23/06/1993	08/07/1993	
Glissement de terrain	01/04/1993	28/02/1994	27/05/1994	10/06/1994	
Glissement de terrain	15/04/1993	15/04/1993	26/10/1993	03/12/1993	
Mouvements de terrain différentiels consécutifs à la sécheresse et à la réhydratation des sols	01/10/1993	31/12/1997	26/05/1998	11/06/1998	
Inondations et coulées de boue	13/07/1995	13/07/1995	24/10/1995	31/10/1995	
Mouvements de terrain différentiels consécutifs à la sécheresse et à la réhydratation des sols	01/01/1998	31/12/1998	27/12/2000	29/12/2000	
Mouvements de terrain différentiels consécutifs à la sécheresse et à la réhydratation des sols	01/01/1998	31/12/1999	27/12/2000	29/12/2000	
Mouvements de terrain différentiels consécutifs à la sécheresse et à la réhydratation des sols	01/01/1998	30/09/2000	15/11/2001	01/12/2001	
Mouvements de terrain différentiels consécutifs à la sécheresse et à la réhydratation des sols	01/03/1999	31/12/1999	27/12/2000	29/12/2000	
Mouvements de terrain différentiels consécutifs à la sécheresse et à la réhydratation des sols	01/04/1999	31/12/1999	27/12/2000	29/12/2000	
Inondations, coulées de boue et mouvements de terrain	25/12/1999	29/12/1999	29/12/1999	30/12/1999	
Inondations et coulées de boue	10/06/2000	10/06/2000	21/07/2000	01/08/2000	
Mouvements de terrain différentiels consécutifs à la sécheresse et à la réhydratation des sols	01/01/2002	30/09/2002	08/07/2003	26/07/2003	
Inondations et coulées de boue	04/02/2003	05/02/2003	26/06/2003	27/06/2003	
Inondations et coulées de boue	16/06/2003	16/06/2003	03/10/2003	19/10/2003	
Mouvements de terrain différentiels consécutifs à la sécheresse et à la réhydratation des sols	01/07/2003	30/09/2003	11/01/2005	01/02/2005	
Mouvements de terrain différentiels consécutifs à la sécheresse et à la réhydratation des sols	01/01/2006	31/03/2006	18/04/2008	23/04/2008	
Inondations et coulées de boue	15/05/2008	15/05/2008	26/06/2008	05/07/2008	
Inondations et coulées de boue	24/01/2009	27/01/2009	28/01/2009	29/01/2009	
Mouvements de terrain différentiels consécutifs à la sécheresse et à la réhydratation des sols	01/07/2011	30/09/2011	11/07/2012	17/07/2012	
Mouvements de terrain différentiels consécutifs à la sécheresse et à la réhydratation des sols	01/01/2012	31/12/2012	29/07/2013	02/08/2013	
Inondations et coulées de boue	24/01/2014	26/01/2014	02/10/2014	04/10/2014	
Mouvements de terrain différentiels consécutifs à la sécheresse et à la réhydratation des sols	01/01/2015	30/09/2015	16/09/2016	21/10/2016	
Inondations et coulées de boue	22/07/2015	22/07/2015	18/11/2015	19/11/2015	

Type de catastrophe	Date de début	Date de Fin	Publication	JO	Indemnisé
Inondations et coulées de boue	31/08/2015	31/08/2015	23/12/2015	22/01/2016	
Mouvements de terrain différentiels consécutifs à la sécheresse et à la réhydratation des sols	01/01/2016	31/12/2016	24/10/2017	01/11/2017	
Mouvements de terrain différentiels consécutifs à la sécheresse et à la réhydratation des sols	01/01/2017	31/12/2017	10/07/2018	27/07/2018	

Cochez les cases **Indemnisé** si, à votre connaissance, l'immeuble a fait l'objet d'une indemnisation suite à des dommages consécutifs à chacun des événements.

Etabli le :

Signature / Cachet en cas de prestataire ou mandataire

Vendeur : KNECHT

Acquéreur :

Pour en savoir plus, chacun peut consulter en préfecture ou en mairie, le dossier départemental sur les risques majeurs, le document d'information communal sur les risques majeurs.

Définition juridique d'une catastrophe naturelle :

Phénomène ou conjonction de phénomènes dont les effets sont particulièrement dommageables.

Cette définition est différente de celle de l'article 1er de la loi n°82-600 du 13 juillet 1982 relative à l'indemnisation des victimes de catastrophes naturelles, qui indique: "sont considérés comme effets des catastrophes naturelles [...] les dommages matériels directs ayant eu pour cause déterminante l'intensité anormale d'un agent naturel, lorsque les mesures habituelles à prendre pour prévenir ces dommages n'ont pu empêcher leur survenance ou n'ont pu être prises". La catastrophe est ainsi indépendante du niveau des dommages causés. La notion "d'intensité anormale" et le caractère "naturel" d'un phénomène relèvent d'une décision interministérielle qui déclare "l'état de catastrophe naturelle".

Source : Guide Général PPR

Extrait Cadastral

Département : Haute-Garonne

Commune : TOULOUSE

Parcelles : AS 830

Bases de données : IGN, Cadastre.gouv.fr

IMG REPERE



Zonage réglementaire sur la Sismicité

Département : Haute-Garonne

Commune : TOULOUSE

Zonage règlementaire sur la Sismicité : Zone 1 - Très faible

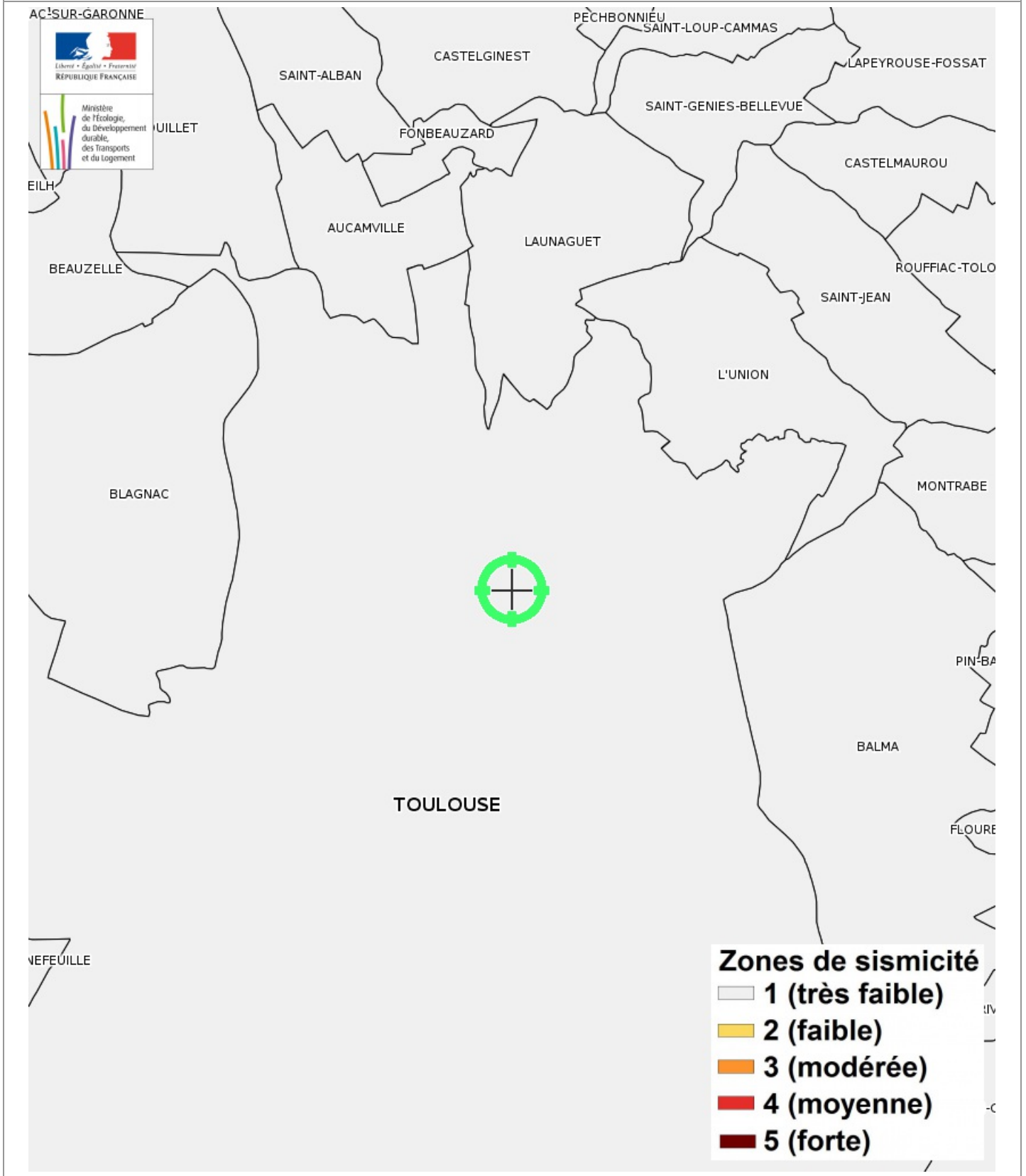

Carte

Mouvement de terrain Affaissements et effondrements

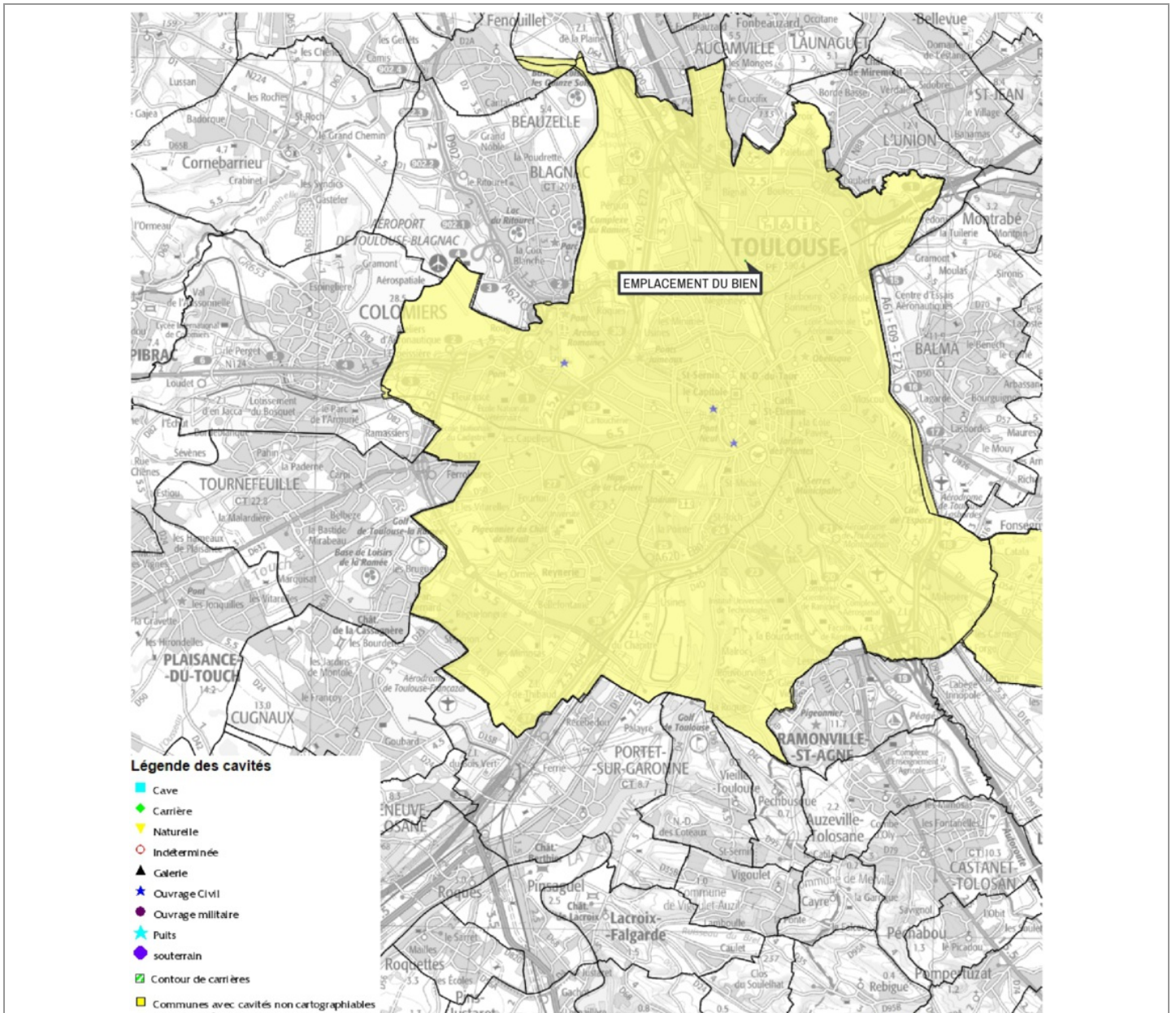

Mouvement de terrain Affaissements et effondrements Informatif

EXPOSÉ

Zoom et Légende extraits de la carte originale ci-dessus

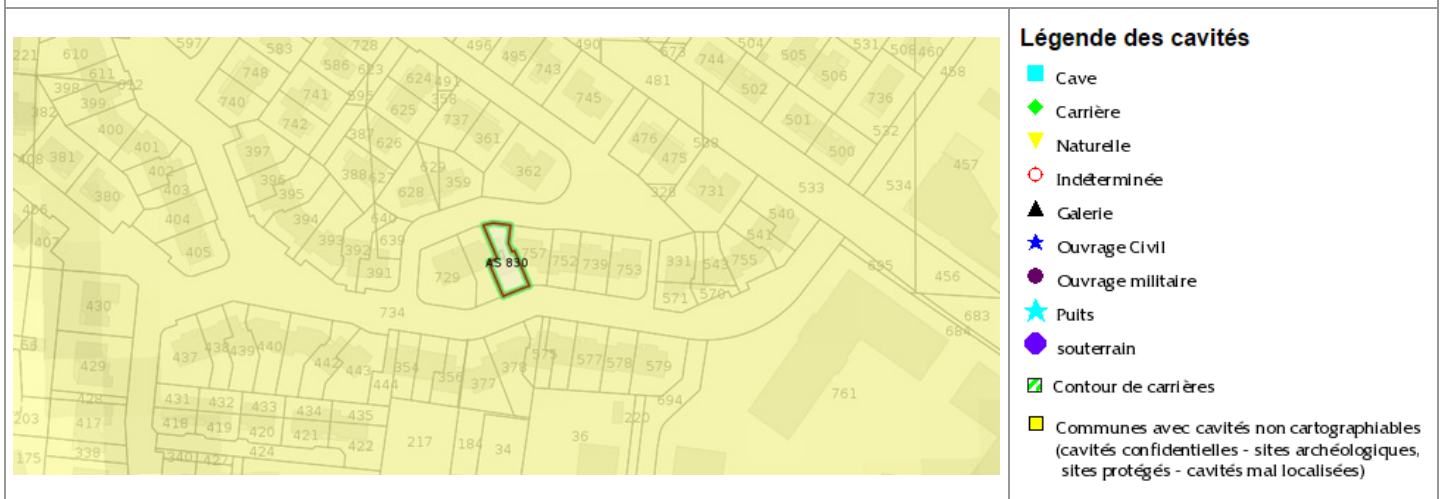

Carte

Mouvement de terrain Sécheresse

Risque sécheresse (Retrait-gonflement des argiles)



Direction Départementale
des Territoires de
la Haute-Garonne
Service prospective et stratégique

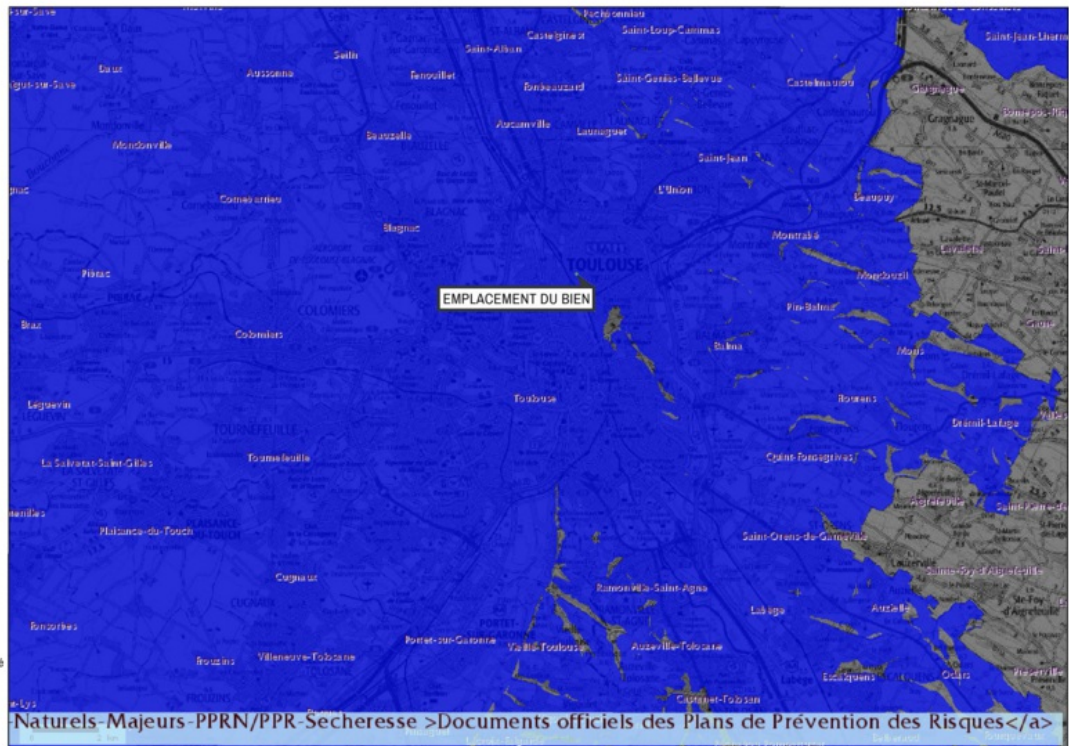

Contenu de la carte

- Annotations
- Zonage réglementaire PPRS approuvé
- Fonds de carte
- Scan régional (Copyright IGN)
- Communes (Copyright IGN)

Les données cartographiques ont un caractère informatif. Pour toute application il convient de se référer aux documents originaux approuvés.

Mouvement de terrain Sécheresse Approuvé le 25/10/2010

EXPOSÉ

Zoom et Légende extraits de la carte originale ci-dessus



■ Zonage réglementaire PPRS approuvé

Annexes

Cartographies des risques dont l'immeuble n'est pas exposé

Zoom extrait de la carte originale ci-contre

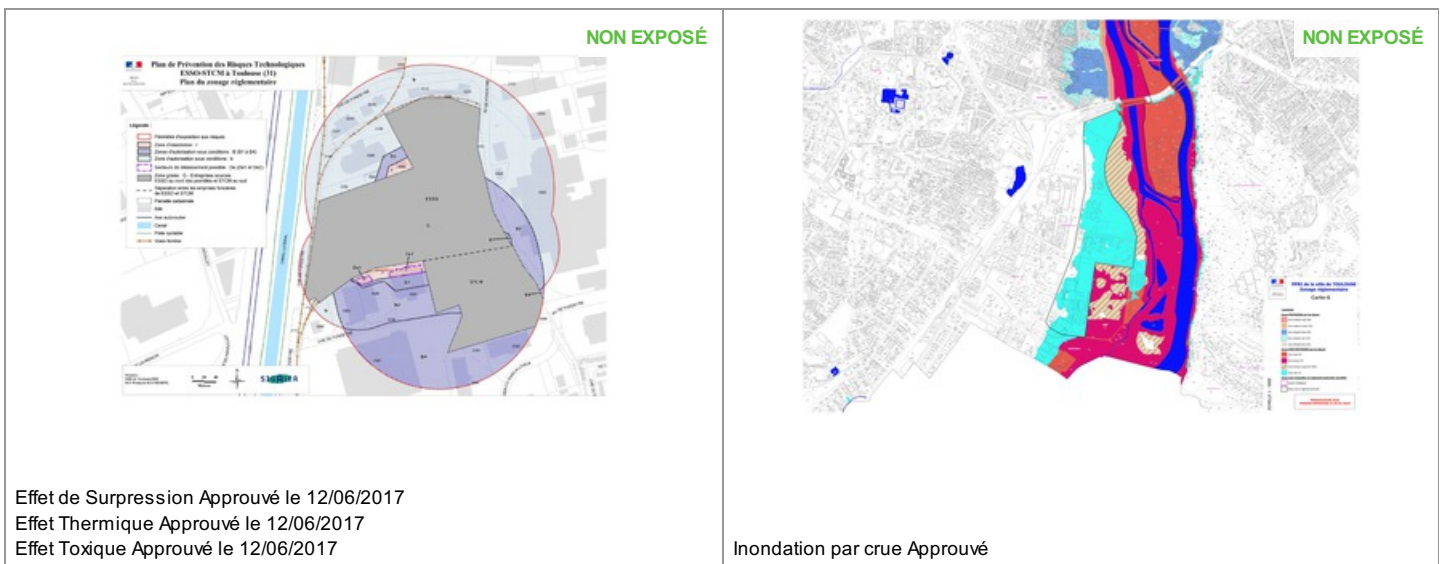
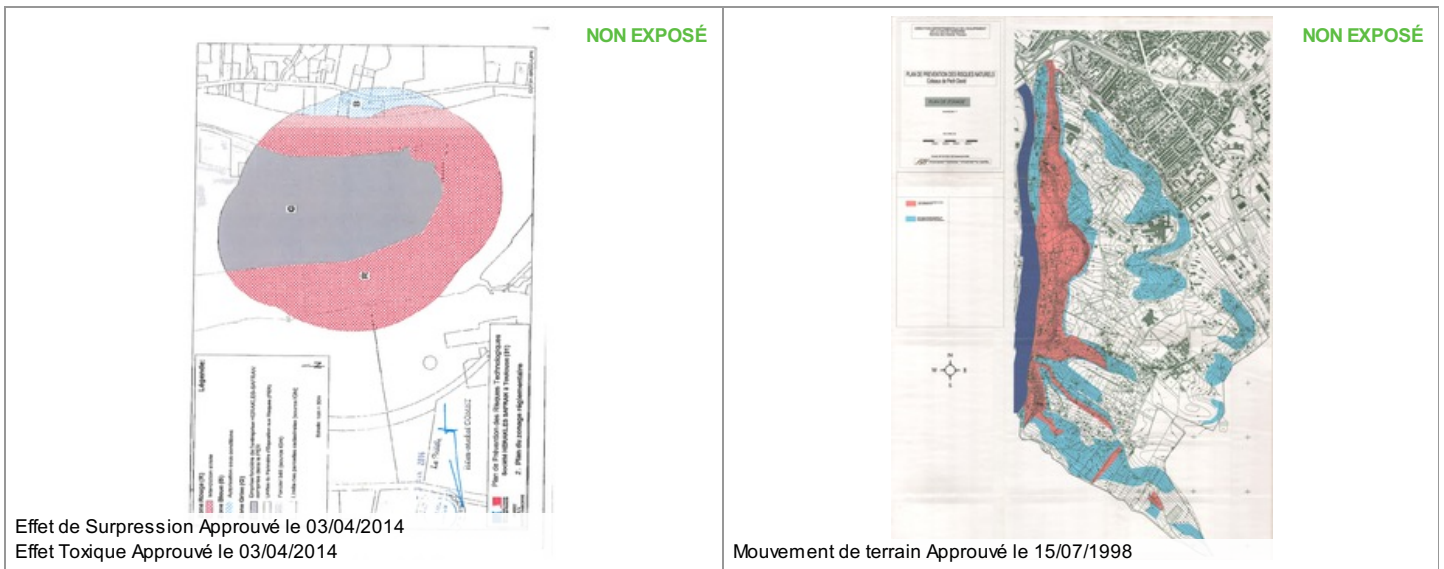
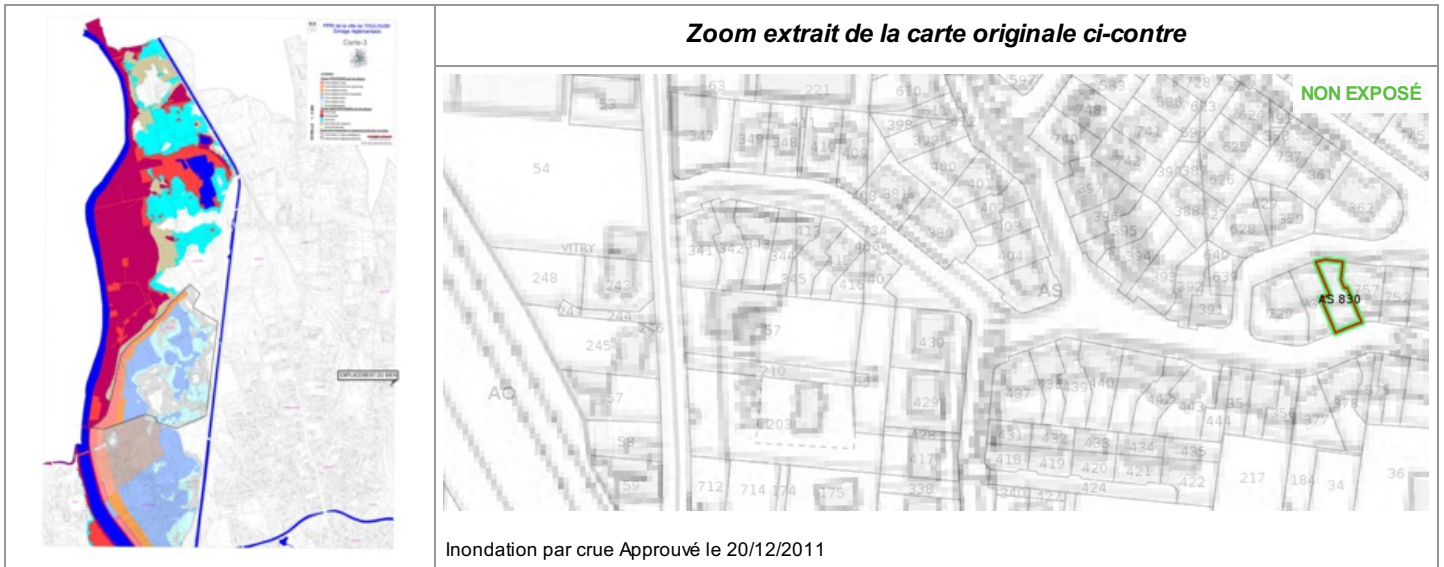

Annexes

Arrêtés



PRÉFET DE LA HAUTE-GARONNE

Direction Départementale des Territoires

Service Risques et Gestion de Crise

Arrêté relatif à l'information des acquéreurs et des locataires (IAL) de biens immobiliers sur les risques naturels et technologiques majeurs

Le préfet de la région Occitanie,
Préfet de la Haute-Garonne,
Officier de la Légion d'honneur,
Officier de l'ordre national du Mérite,

- Vu le code général des collectivités territoriales ;
- Vu le code de l'environnement, notamment ses articles L 125-5 et R 125-23 à R 125-27 ;
- Vu la loi n° 2003-699 du 30/07/2003 relative à la prévention des risques technologiques et naturels et à la réparation des dommages ;
- Vu le décret du 6 juin 1951 portant approbation, dans les départements de la Haute-Garonne et des Hautes-Pyrénées, des Plans de Surfaces Submersibles des vallées des rivières La Garonne, L'Ariège, Le Salat et La Save ;
- Vu le décret n° 2010-1254 du 22 octobre 2010 relatif à la prévention du risque sismique ;
- Vu le décret n° 2010-1255 du 22 octobre 2010 portant délimitation des zones de sismicité du territoire français ;
- Vu le décret n° 2015-5 du 6 janvier 2015 modifiant l'article D. 563-8-1 du code de l'environnement ;
- Vu l'arrêté préfectoral du 31 juillet 2015 relatif à l'information des acquéreurs et des locataires de biens immobiliers sur les risques naturels et technologiques majeurs ;
- Vu l'arrêté préfectoral du 17 octobre 2015 portant approbation du plan de prévention des risques technologiques (PPRT) autour de la société « BASF Health and Care Products France SAS » sur le territoire des communes de Boussens et Roquefort-sur-Garonne, en Haute-Garonne ;
- Vu l'arrêté préfectoral du 13 novembre 2015 portant approbation de la modification du plan de prévention des risques naturels prévisibles de la commune de Cassagne ;
- Vu l'arrêté préfectoral du 30 décembre 2015 portant approbation du plan de prévention des risques technologiques (PPRT) autour de la société « FIBRE EXCELLENCE SAINT-GAUDENS » sur le territoire des communes de Saint-Gaudens et Valentine, en Haute-Garonne ;
- Vu l'arrêté préfectoral du 18 avril 2016 portant approbation du Plan de Prévention des Risques Naturels sur le bassin de la Marcaissonne Saune Seillonne sur les communes de Aigrefeuille, Auzielle, Drémil-Lafage, Flourens, Fourquevaux, Lanta, Lauzerville, Mons, Odars, Pin-Balma, Préserville, Quint-Fonsegrives, Saint-Orens-de-Gameville, Saint-Pierre-de-Lages, Sainte-Foy-d'Aigrefeuille et Vallesvilles ;
- Vu l'arrêté préfectoral du 17 février 2017 portant approbation du plan de prévention des risques naturels prévisibles liés aux inondations sur les communes de Aussonne, Bonrepos-sur-Aussonnelle, Brax, Colomiers, Cornebarrieu, Empcaux, Fontenilles, La Salvetat-Saint-Gilles, Léguevin, Pibrac et Saint-Thomas ;

Annexes

Arrêtés

Vu l'arrêté préfectoral du 12 juin 2017 portant approbation du Plan de Prévention des Risques Technologiques autour des sociétés ESSO SAF et STCM (Société de Traitement Chimique des métaux) sur le territoire de la commune de Toulouse, en Haute-Garonne ;

Vu la décision du tribunal administratif de Toulouse portant annulation de l'arrêté préfectoral du 29 juin 2012 portant approbation du Plan de Prévention du Risque Naturel Prévisible pour le Touch Aval pour les communes de Bérat, Fonsorbes, Labastidette, Lamasquère, Le Lherm, Plaisance-du-Touch, Poucharramet, Saint-Clar de Rivière, Saint-Lys, Seysses et Tournefeuille ;

Vu l'arrêté préfectoral du 18 juillet 2017 portant abrogation de l'arrêté du 18 décembre 2007 portant prescription d'un plan de prévention du risque inondation sur le bassin versant du Touch-Aval et portant prescription du plan de prévention des risques naturels prévisibles liés aux inondations sur les communes de Bérat, Fonsorbes, Labastidette, Lamasquère, Lherm, Plaisance-du-Touch, Poucharramet, Saint-Clar-de-Rivière, Saint-Lys, Seysses et Tournefeuille ;

Vu l'arrêté préfectoral du 26 juin 2017 portant approbation du Plan de Prévention des Risques Technologiques autour de la société FINAGAZ sur le territoire des communes de Fenouillet et Saint-Alban, en Haute-Garonne ;

Considérant que les communes concernées par l'obligation d'information des acquéreurs et des locataires (IAL) de biens immobiliers selon le type de risque connu sur le territoire sont celles faisant l'objet d'un Plan de Prévention des Risques Naturels et/ou Technologiques prescrit, mis en enquête publique ou approuvé ;

Considérant que, dans le cadre de l'information des acquéreurs et des locataires (IAL) de biens immobiliers, l'État définit et publie la liste des risques naturels prévisibles et des risques technologiques auxquels une commune est exposée sur tout ou partie de son territoire, ainsi que la liste des documents auxquels le vendeur ou bailleur peut se référer ;

Sur proposition du secrétaire général de la préfecture de la Haute-Garonne,

Arrête :

Art. 1^{er}. – L'arrêté préfectoral du 31 juillet 2015 relatif à l'information des acquéreurs et des locataires de biens immobiliers sur les risques naturels et technologiques majeurs dans le département de la Haute-Garonne est abrogé.

Art. 2. – Pour les communes concernées par l'obligation d'information des acquéreurs et des locataires (IAL) de biens immobiliers sur les risques naturels et technologiques majeurs, une fiche synthétique inventorie :

- 1° le risque inondation,
- 2° le risque mouvements de terrain,
- 3° le risque avalanche,
- 4° le risque sécheresse,
- 5° le risque technologique,
- 6° le risque sismique.

Des documents cartographiques précisent la nature, la délimitation et, dans la mesure du possible, l'intensité des risques, sur le territoire communal.

Art. 3. – Conformément aux principes du droit d'accès aux informations relatives à l'environnement et à la sécurité civile, la préfecture de la Haute-Garonne met à disposition du public, sur le site internet des services de l'État en Haute-Garonne, les documents nécessaires à l'élaboration de l'état des risques naturels, miniers et technologiques (ERNMT) :

<http://www.haute-garonne.gouv.fr/IAL>

Art. 4. – Le présent arrêté peut faire l'objet d'un recours dans les deux mois à partir de sa publication auprès du tribunal administratif de TOULOUSE.

2/3

Annexes

Arrêtés

Seuls les documents graphiques des documents originaux des plans de prévention des risques naturels et technologiques approuvés, précis à l'échelle cadastrale et disponibles en préfecture, sous-préfectures et mairies, font foi en cas de litige.

Art. 5. – Cet arrêté sera adressé à Monsieur le secrétaire général de la préfecture de la Haute-Garonne, Monsieur le directeur de cabinet du préfet de la Haute-Garonne, Messieurs les sous-préfets d'arrondissement, Monsieur le directeur départemental des territoires de la Haute-Garonne, Mesdames et Messieurs, les maires des communes de la Haute-Garonne et Monsieur le président de la chambre départementale des notaires de la Haute-Garonne, qui sont chargés, chacun en ce qui le concerne, de l'exécution du présent arrêté.

Le présent arrêté sera affiché en mairie et publié au recueil des actes administratifs de la préfecture de la Haute-Garonne.

Fait à Toulouse, le **21 SEP. 2017**

Pour le préfet et par délégation,
le secrétaire général,



Jean-François Colombet

Annexes

Arrêtés



PRÉFET DE LA HAUTE-GARONNE

Direction Départementale des Territoires

Service Risques et Gestion de Crise
Unité Prévention des Risques

Arrêté portant approbation de la modification du plan de prévention des risques naturels prévisibles d'inondation de la commune de Toulouse

Le préfet de la région Occitanie,
Préfet de la Haute-Garonne,
Officier de la Légion d'honneur,
Officier de l'ordre national du Mérite,

Vu le code de l'urbanisme, notamment ses articles L126-1, A126-1, L151-43 et L153-60 ;
Vu le code de justice administrative, notamment ses articles R421-1 et suivants ;
Vu le code de l'environnement, en particulier ses articles R562-10-1 et R562-10-2 ;
Vu la circulaire ministérielle du 28 novembre 2011 relative au décret n° 2011-765 du 28 juin 2011 relatif à la procédure d'élaboration, de révision et de modification des plans de prévention des risques naturels prévisibles ;
Vu l'arrêté préfectoral du 20 décembre 2011 portant approbation du plan de prévention des risques (PPR) naturels prévisibles liés aux inondations pour la commune de Toulouse ;
Vu l'arrêté du 19 mars 2018 portant prescription de la modification du plan de prévention des risques naturels prévisibles d'inondation de la commune de Toulouse ;
Vu la décision de l'autorité environnementale du 09 novembre 2017 après examen au cas par cas en application de l'article R.122-17 du code de l'environnement, stipulant que la modification du PPR de Toulouse n'est pas soumise à évaluation environnementale ;
Vu l'avis favorable du conseil municipal de Toulouse du 30 mars 2018 ;
Vu l'avis favorable du conseil de Toulouse Métropole du 12 avril 2018 ;
Considérant que le dossier a été mis à disposition du public du 03 mai 2018 au 15 juin 2018 inclus et qu'aucune observation n'a été émise ;
Sur proposition du directeur départemental des territoires de la Haute-Garonne,

Arrête :

Art. 1^{er}. – La modification du plan de prévention des risques naturels prévisibles (PPR) de la commune de Toulouse est approuvée.

Art. 2. - Seule la carte du zonage réglementaire n°6 est modifiée. La carte n°6 du zonage réglementaire approuvée par le présent arrêté annule et remplace la carte n°6 approuvée le 20 décembre 2011. Les autres documents cartographiques, la notice de présentation et le règlement du PPRi approuvé le 20 décembre 2011 sont inchangés et restent opposables. L'additif à la notice de présentation approuvé par le présent arrêté est annexé à la notice de présentation.

Art. 3. – Le plan de prévention des risques naturels prévisibles d'inondation modifié dans les conditions décrites à l'article 2 vaut servitude d'utilité publique et sera, à ce titre, annexé aux

Annexes

Arrêtés

documents d'urbanisme des communes concernées, en application des dispositions des articles L151-43 et L153-60 du code de l'urbanisme.

Art. 4. – Le présent arrêté fera l'objet d'une mention, à la diligence du préfet et à ses frais, en caractères apparents, dans un journal diffusé dans le département.

Cet arrêté sera, en outre, publié au recueil des actes administratifs de la préfecture de la Haute-Garonne.

Une copie du présent arrêté sera publiée par voie d'affichage à la mairie de Toulouse, à la diligence du maire, ainsi qu'au siège de Toulouse Métropole, à la diligence de son président, pendant un mois au minimum.

Art. 5. – La présente décision peut faire l'objet, dans le délai de deux mois à compter de sa publication, soit d'un recours gracieux auprès du préfet de la Haute-Garonne, soit d'un recours hiérarchique auprès du ministre de l'écologie, du développement durable, et de l'énergie.

Elle peut faire également l'objet d'un recours contentieux auprès du Tribunal administratif de Toulouse :

1 – soit directement, en l'absence de recours préalable, dans le délai de deux mois à compter de la plus tardive des mesures de publicité prévues à l'article 3,

2 – soit à l'issue d'un recours préalable, dans les deux mois à compter de la date de notification de la réponse obtenue de l'administration, ou au terme d'un silence gardé par celle-ci pendant deux mois à compter de la réception de la demande.

Art. 6. – Le préfet de la Haute-Garonne, le maire de la commune de Toulouse, le président de Toulouse Métropole et le directeur départemental des territoires de la Haute-Garonne sont chargés, chacun en ce qui le concerne, de l'exécution du présent arrêté.

Fait à Toulouse, le **18 JUIL. 2018**

Pour le Préfet et par délégation,
La sous-préfète chargée de mission

Sabine OPPILLIART

Annexes

Arrêtés



PRÉFET DE LA HAUTE-GARONNE

Arrêté préfectoral portant création des secteurs d'information des sols (SIS) dans le département de la Haute-Garonne

Le préfet de la région Occitanie,
préfet de la Haute-Garonne,
Chevalier de la Légion d'honneur,
Chevalier de l'ordre national du Mérite,

Vu le code de l'environnement, et en particulier ses articles L. 556-2, L. 125-6 et L. 125-7, R. 125-23 à R. 125-27, R. 125-41 à R. 125-47 ;

Vu le code de l'urbanisme, notamment les articles R. 151-53 10°, R. 410-15-1, R. 442-8-1 et R. 431-16 n ;

Vu l'article 173 de la loi n° 2014-366 du 24 mars 2014 pour l'accès au logement et un urbanisme rénové, dite loi ALUR, qui prévoit l'élaboration de secteurs d'information sur les sols (SIS) ;

Vu le décret n° 2015-1353 du 26 octobre 2015 relatif aux articles L. 125-6 et L. 125-7 du code de l'environnement précisant les modalités de mise en œuvre des SIS ;

Vu le rapport de l'inspection des installations classées du 29 janvier 2019 proposant la création de SIS sur les 17 communes du département de la Haute-Garonne ci-après désignées : Bagnères de Luchon, Boussens, Cadours, Cazères sur Garonne, Colomiers, Cugnaux, Colomiers, Marignac, Montréjeau, Muret, Portet sur Garonne, St Alban, St Jory, St Gaudens, Toulouse, Villefranche de Lauragais, Villemur-sur-Tarn ;

Vu les avis émis par les maires de Boussens, Villemur-sur-Tarn et par Toulouse Métropole ;

Vu l'absence de réponse, dans le délai de 6 mois, valant avis favorable, des autres communes ou EPCI consultés par courrier en date du 28 mai 2018 ;

Vu l'information des propriétaires concernés par les projets de création des SIS par courriers en date du 3 juillet 2018 et 4 octobre 2018 ;

Vu les observations du public recueillies entre le 3 septembre 2018 et le 28 novembre 2018 ;

Considérant qu'il convient de formaliser les informations détenues par l'État sur la pollution des sols afin de garantir, en cas de changement d'usage, la réalisation d'études de sols et de mesures de gestion de la pollution pour préserver la sécurité, la santé ou la salubrité publique et l'environnement ;

Considérant que chaque commune ou EPCI concerné du département de la Haute-Garonne a été consulté sur le ou les projet(s) de création de SIS situé(s) sur son territoire ;

Annexes

Arrêtés

Considérant que les propriétaires des terrains concernés par un projet de création d'un SIS ont été informés du projet et des modalités de consultation du public ;

Considérant que la consultation du public a été réalisée du 3 septembre 2018 au 28 novembre 2018 ;

Considérant que les remarques des communes, des propriétaires et du public concernés ne remettent pas en cause les projets de création de secteurs d'information sur les sols ;

Sur proposition du secrétaire général de la préfecture de la Haute-Garonne,

Arrête :

Art. 1er. – Désignation des SIS

Conformément à l'article R. 125-45 du code de l'environnement, les secteurs d'information sur les sols suivants sont créés, par ordre alphabétique des communes concernées :

BAGNERES DE LUCHON : SIS n° 31SIS4019 – ANCIENNE USINE A GAZ

BOUSSENS : SIS n° 31SIS4000 – SEUB (SOCIETE D'EXPLOITATION DE L'USINE DE BOUSSENS)

CADOURS : SIS n° 31SIS4001 – SIVOM DE CADOURS – INCINERATEUR D'ORDURES MENAGERES

CAZERES SUR GARONNE : SIS n° 31SIS4015 – INCINERATEUR DE CAZERES

COLOMIERS : SIS n° 31SIS4938 – SOCIETE DES PETROLES SHELL

CUGNAUX : SIS n° 31SIS5990 – DEA de Toulouse Francazal

FENOUILLET : SIS n° 31SIS4004 – BEZIAT CASTANET
SIS n° 31SIS4931 – SOFERTI

MARIGNAC : SIS n° 31SIS4457 – ALMAMET

MONTREJEAU : SIS n° 31SIS4018 – ANCIENNE USINE A GAZ

MURET : SIS n° 31SIS4125 – LACROIX TOUS ARTIFICES SA

PORTET SUR GARONNE : SIS n° 31SIS4005 – LAFITTE (ex AUGROS PACKAGING)

SANT ALBAN : SIS n° 31SIS4027 – GERLERO ET FILS

SAINT JORY : SIS n° 31SIS4030 – BOOMERANG (BIS RECYCLAGE)

SAINT GAUDENS : SIS n° 31SIS4012 – ETABLISSEMENTS FIDELLE
SIS n° 31SIS4017 – ANCIENNE USINE A GAZ

TOULOUSE : SIS n° 31SIS4980 – AIR FRANCE
SIS n° 31SIS4937 – CARNAUD METAL BOX (groupe CROWN EUROPE)
SIS n° 31SIS4955 – EPR (ENTREPÔTS PETROLIERS REGIONAUX) DEPÔT DE TOULOUSE

2/4

Annexes

Arrêtés

SIS n° 31SIS4249 – FERRONNERIES DU MIDI Usine de l'Embouchure / ZAC des Ponts Jumeaux
 SIS n° 31SIS3985 – EDF GDF SERVICES GRAND TOULOUSE (Ancienne usine à gaz)
 SIS n° 31SIS4192 – HALTE GARDERIE LAPUJADE n° 310785845
 SIS n° 31SIS4189 – LYCEE GUYNEMER n° 0310051M
 SIS n° 31SIS4023 – ENTREPRISE MALET
 SIS n° 31SIS4024 – NADAL
 SIS n° 31SIS4025 – Société des PETROLES SHELL
 SIS n° 31SIS4194 – SEGPA LAMARTINE n° 0311719A
 SIS n° 31SIS4956 – SHELL (DEPOT DE TOULOUSE)
 SIS n° 31SIS4989 – SNPE Reconversion et Services
 SIS n° 31SIS4934 – TOLOCHIMIE
 SIS n° 31SIS4026 – TOTAL RAFFINAGE MARKETING (J.RIEUX)

VILLEFRANCHE DE LAURAGAIS : SIS n° 31SIS4958 – ANCIEN UIOM – COMMUNAUTE DE COMMUNES DE VILLEFRANCHE DE LAURAGAIS

VILLEMUR SUR TARN : SIS n° 31SIS4957 – LEXSA (ex LABINAL et MOLEX)

Art. 2. – Urbanisme

Les secteurs d'information sur les sols mentionnés à l'article 1 sont publiés sur le site internet <http://www.georisques.gouv.fr>.

Conformément aux articles L. 125-6 du code de l'environnement et R. 151-53 10° du code de l'urbanisme, les secteurs d'information sur les sols définis par le présent arrêté sont annexés au plan local d'urbanisme ou au document d'urbanisme en vigueur des communes concernées.

Conformément à l'article L. 556-2 du code de l'environnement, les projets de construction ou de lotissement prévus dans un secteur d'information sur les sols tel que prévu à l'article L. 125-6 du même code, font l'objet d'une étude des sols afin d'établir les mesures de gestion de la pollution à mettre en œuvre pour assurer la compatibilité entre l'usage futur et l'état des sols.

Conformément aux articles R. 431-16 n et R. 442-8-1 du code de l'urbanisme, pour les projets soumis à permis de construire ou d'aménager, le maître d'ouvrage fournit dans le dossier de demande de permis une attestation garantissant la réalisation d'une étude des sols et de sa prise en compte dans la conception du projet de construction ou de lotissement.

Art. 3. – Obligation d'information des acquéreurs et locataires

Conformément à l'article L. 125-7 du code de l'environnement, sans préjudice de l'article L. 514-20 et de l'article L. 125-5, lorsqu'un terrain situé en secteur d'information sur les sols mentionné à l'article L. 125-6 fait l'objet d'un contrat de vente ou de location, le vendeur ou le bailleur du terrain est tenu d'en informer par écrit l'acquéreur ou le locataire. Il communique les informations rendues publiques par l'État, en application de l'article L. 125-6. L'acte de vente ou de location atteste de l'accomplissement de cette formalité.

À défaut et si une pollution constatée rend le terrain impropre à la destination précisée dans le contrat, dans un délai de deux ans à compter de la découverte de la pollution, l'acquéreur ou le locataire a le choix de demander la résolution du contrat ou, selon le cas, de se faire restituer une partie du prix de vente ou d'obtenir une réduction du loyer. L'acquéreur peut aussi demander la réhabilitation du terrain aux frais du vendeur lorsque le coût de cette réhabilitation ne paraît pas disproportionné par rapport au prix de vente.

3/4

Annexes

Arrêtés

Art. 3. – Notifications et publicité

Conformément à l'article R. 125-46 du code de l'environnement, le présent arrêté est notifié aux maires des communes et aux présidents des EPCI compétents en matière de plan local d'urbanisme, de documents d'urbanisme en tenant lieu ou de carte communale dont le territoire comprend un ou plusieurs secteurs d'informations des sols mentionnés à l'article 1.

Il est affiché pendant un mois au siège des mairies et des EPCI compétents concernés.

Le présent arrêté est publié au recueil des actes administratifs du département de la Haute-Garonne.

Art. 4. – Délais et voies de recours

Le présent arrêté peut faire l'objet d'un recours devant le tribunal administratif dans un délai de deux mois à compter de sa notification ou de l'affichage du présent arrêté.

Art. 5. – Exécution

Le secrétaire général de la préfecture de la Haute-Garonne, les maires des communes désignées à l'article 1, les présidents d'EPCI dont certaines communes désignées à l'article 1 dépendent, le directeur régional de l'environnement, de l'aménagement et du logement de la région Occitanie, et tout agent de la force publique, sont chargés, chacun en ce qui le concerne, de l'exécution du présent arrêté.

Fait à Toulouse, le 07 FEV. 2019

Pour le préfet et par délégation,
Le secrétaire général

Jean-François COLOMBET



Diagnostic de performance énergétique – logement (6.1)

N° : 20190715 Valable jusqu'au : 01/05/2029 Type de bâtiment : Habitation (parties privatives d'immeuble collectif) Année de construction : .. 1948 - 1974 Surface habitable : 103 m ² Adresse : 86 avenue de fronton (Compl. Villa B, N° de lot: Non communiqué) 31200 TOULOUSE	Date (visite) : 02/05/2019 Diagnostiqueur : .BAUDET Julien Certification : DEKRA Certification n°DTI2496 obtenue le 18/02/2019 Signature : 
Propriétaire : Nom : Mme KNECHT Adresse : 86 avenue de fronton 31200 TOULOUSE	Propriétaire des installations communes (s'il y a lieu) : Nom : Adresse :

Consommations annuelles par énergie

Obtenues par la méthode 3CL-DPE, version 1.3, estimées à l'immeuble / au logement, prix moyens des énergies indexés au 15 Août 2015. Le présent diagnostic de performance énergétique a été enregistré sur le site de l'ADEME sous le numéro : 1931V1005469X

	Consommations en énergies finales	Consommations en énergie primaire	Frais annuels d'énergie
	détail par énergie et par usage en kWh _{EF}	détail par énergie et par usage en kWh _{EP}	
Chauffage	Electricité : 3 189 kWh _{EF}	8 226 kWh _{EP}	441 €
Eau chaude sanitaire	Electricité : 2 684 kWh _{EF}	6 926 kWh _{EP}	294 €
Refroidissement	-	-	-
CONSOMMATION D'ENERGIE POUR LES USAGES RECENSÉS	Electricité : 5 873 kWh _{EF}	15 152 kWh _{EP}	859 € (dont abonnement: 124 €)

Consommations énergétiques (En énergie primaire) Pour le chauffage, la production d'eau chaude sanitaire et le refroidissement	Émissions de gaz à effet de serre (GES) Pour le chauffage, la production d'eau chaude sanitaire et le refroidissement
Consommation conventionnelle : 147 kWh_{EP}/m².an sur la base d'estimations à l'immeuble / au logement	Estimation des émissions : 6 kg éqCO₂/m².an

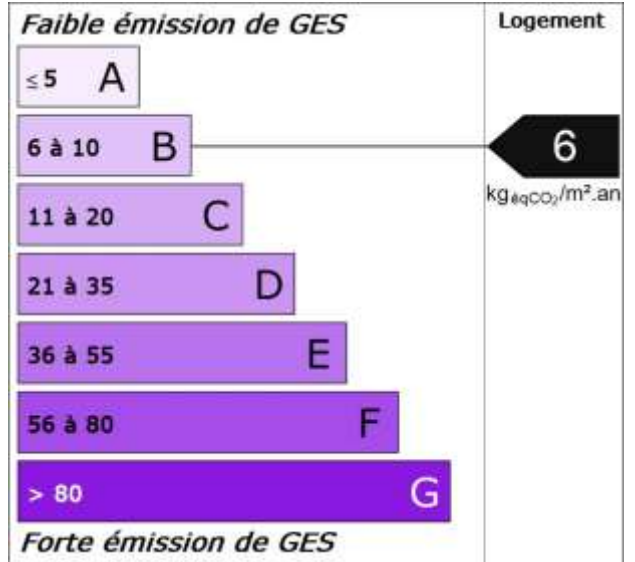
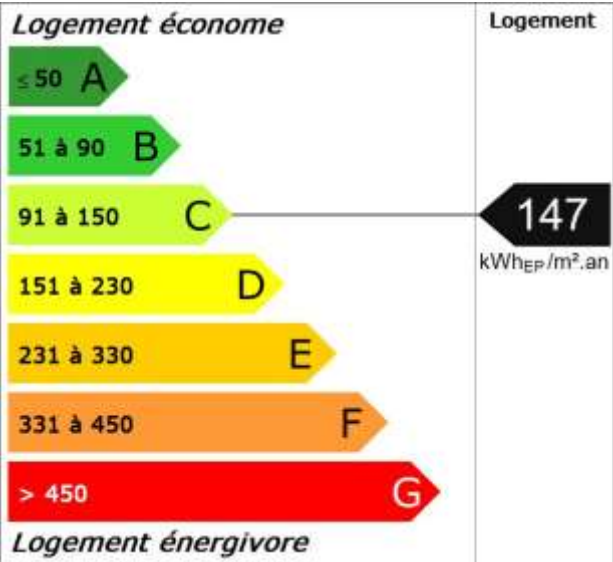

Diagnostic de performance énergétique – logement (6.1)

Descriptif du logement et de ses équipements

Logement	Chauffage et refroidissement	Eau chaude sanitaire, ventilation
Murs : Briques creuses d'épaisseur 23 cm donnant sur l'extérieur avec isolation intérieure (10 cm) Briques creuses d'épaisseur 23 cm non isolé donnant sur d'autres dépendances	Système de chauffage : Pompe à chaleur (divisé) - type split (système individuel)	Système de production d'ECS : Chauffe-eau électrique installé il y a plus de 5 ans (contenance 200 L) (système individuel)
Toiture : Plafond avec ou sans remplissage donnant sur un comble faiblement ventilé avec isolation extérieure (réalisée entre 2001 et 2005) sous combles perdus	Emetteurs: Split	
Menuiseries : Porte(s) autres opaque pleine isolée Portes-fenêtres battantes pvc, double vitrage avec lame d'air 16 mm et volets roulants pvc Fenêtres battantes pvc, double vitrage avec lame d'air 16 mm et volets roulants pvc Fenêtres battantes pvc, double vitrage avec lame d'air 16 mm et volets roulants pvc Fenêtres coulissantes métal à rupture de ponts thermiques, double vitrage avec lame d'air 16 mm et volets roulants pvc Fenêtres battantes pvc, double vitrage avec lame d'air 16 mm et volets roulants pvc Fenêtres battantes pvc, double vitrage avec lame d'air 16 mm sans protection solaire	Système de refroidissement : Néant	Système de ventilation : VMC SF Auto réglable après 82
Plancher bas : Plancher avec ou sans remplissage donnant sur un vide-sanitaire avec isolation intrinsèque ou en sous-face (réalisée entre 2001 et 2005)	Rapport d'entretien ou d'inspection des chaudières joint : Néant	

Énergies renouvelables

Quantité d'énergie d'origine renouvelable : 0 kWh_{EP}/m².an

Type d'équipements présents utilisant des énergies renouvelables : Néant

Pourquoi un diagnostic

- Pour informer le futur locataire ou acheteur ;
- Pour comparer différents logements entre eux ;
- Pour inciter à effectuer des travaux d'économie d'énergie et contribuer à la réduction des émissions de gaz à effet de serre.

Consommation conventionnelle

Ces consommations sont dites conventionnelles car calculées pour des conditions d'usage fixées (on considère que les occupants les utilisent suivant des conditions standard), et pour des conditions climatiques moyennes du lieu.

Il peut donc apparaître des divergences importantes entre les factures d'énergie que vous payez et la consommation conventionnelle pour plusieurs raisons : suivant la rigueur de l'hiver ou le comportement réellement constaté des occupants, qui peuvent s'écarter fortement de celui choisi dans les conditions standard.

Conditions standard

Les conditions standard portent sur le mode de chauffage (températures de chauffe respectives de jour et de nuit, périodes de vacance du logement), le nombre d'occupants et leur consommation d'eau chaude, la rigueur du climat local (température de l'air et de l'eau potable à l'extérieur, durée et intensité de l'ensoleillement). Ces conditions standard servent d'hypothèses de base aux méthodes de calcul. Certains de ces paramètres font l'objet de conventions unifiées entre les méthodes de calcul.

Constitution des étiquettes

La consommation conventionnelle indiquée sur l'étiquette énergie est obtenue en déduisant de la consommation d'énergie calculée, la consommation d'énergie issue éventuellement d'installations solaires thermiques ou pour le solaire photovoltaïque, la partie d'énergie photovoltaïque utilisée dans la partie privative du lot.

Énergie finale et énergie primaire

L'énergie finale est l'énergie que vous utilisez chez vous (gaz, électricité, fioul domestique, bois, etc.). Pour que vous disposiez de ces énergies, il aura fallu les extraire, les distribuer, les stocker, les produire, et donc dépenser plus d'énergie que celle que vous utilisez en bout de course. L'énergie primaire est le total de toutes ces énergies consommées.

Usages recensés

Dans les cas où une méthode de calcul est utilisée, elle ne relève pas l'ensemble des consommations d'énergie, mais seulement celles nécessaires pour le chauffage, la production d'eau chaude sanitaire et le refroidissement du logement.

Certaines consommations comme l'éclairage, la cuisson ou l'électroménager ne sont pas comptabilisées dans les étiquettes énergie et climat des bâtiments.

Variations des conventions de calcul et des prix de l'énergie

Le calcul des consommations et des frais d'énergie fait intervenir des valeurs qui varient sensiblement dans le temps.

La mention « prix de l'énergie en date du... » indique la date de l'arrêt en vigueur au moment de l'établissement du diagnostic.

Elle reflète les prix moyens des énergies que l'Observatoire de l'Énergie constate au niveau national.

Énergies renouvelables

Elles figurent sur cette page de manière séparée. Seules sont estimées les quantités d'énergie renouvelable produite par les équipements installés à demeure.

Diagnostic de performance énergétique – logement (6.1)

Conseils pour un bon usage

En complément de l'amélioration de son logement (voir page suivante), il existe une multitude de mesures non coûteuses ou très peu coûteuses permettant d'économiser de l'énergie et de réduire les émissions de gaz à effet de serre. Ces mesures concernent le chauffage, l'eau chaude sanitaire et le confort d'été.

Chauffage

- Réglez et programmez : La régulation vise à maintenir la température à une valeur constante, réglez le thermostat à 19 °C ; quant à la programmation, elle permet de faire varier cette température de consigne en fonction des besoins et de l'occupation du logement. On recommande ainsi de couper le chauffage durant l'inoccupation des pièces ou lorsque les besoins de confort sont limités. Toutefois, pour assurer une remontée rapide en température, on dispose d'un contrôle de la température réduite que l'on règle généralement à quelques 3 à 4 degrés inférieurs à la température de confort pour les absences courtes. Lorsque l'absence est prolongée, on conseille une température "hors gel" fixée aux environs de 8°C. Le programmeur assure automatiquement cette tâche.
- Réduisez le chauffage d'un degré, vous économiserez de 5 à 10 % d'énergie.
- Éteignez le chauffage quand les fenêtres sont ouvertes.
- Fermez les volets et/ou tirez les rideaux dans chaque pièce pendant la nuit.
- Ne placez pas de meubles devant les émetteurs de chaleur (radiateurs, convecteurs,...), cela nuit à la bonne diffusion de la chaleur.

Eau chaude sanitaire

- Arrêtez le chauffe-eau pendant les périodes d'inoccupation (départs en congés,...) pour limiter les pertes inutiles.
- Préférez les mitigeurs thermostatiques aux mélangeurs.

Aération

Si votre logement fonctionne en ventilation naturelle :

- Une bonne aération permet de renouveler l'air intérieur et d'éviter la dégradation du bâti par l'humidité.

- Il est conseillé d'aérer quotidiennement le logement en ouvrant les fenêtres en grand sur une courte durée et de nettoyer régulièrement les grilles d'entrée d'air et les bouches d'extraction s'il y a lieu.
- Ne bouchez pas les entrées d'air, sinon vous pourriez mettre votre santé en danger. Si elles vous gênent, faites appel à un professionnel.

Si votre logement fonctionne avec une ventilation mécanique contrôlée :

- Aérez périodiquement le logement.

Confort d'été

- Utilisez les stores et les volets pour limiter les apports solaires dans la maison le jour.
- Ouvrez les fenêtres en créant un courant d'air, la nuit pour rafraîchir.

Autres usages

Éclairage :

- Optez pour des lampes basse consommation (fluocompactes ou fluorescentes).
- Évitez les lampes qui consomment beaucoup trop d'énergie, comme les lampes à incandescence ou les lampes halogènes.
- Nettoyez les lampes et les luminaires (abat-jour, vasques...) ; poussiéreux, ils peuvent perdre jusqu'à 40 % de leur efficacité lumineuse.

Bureautique / audiovisuel :

- Éteignez ou débranchez les appareils ne fonctionnant que quelques heures par jour (téléviseurs, magnétoscopes,...). En mode veille, ils consomment inutilement et augmentent votre facture d'électricité.

Électroménager (cuisson, réfrigération,...) :

- Optez pour les appareils de classe A ou supérieure (A+, A++,...).

Diagnostic de performance énergétique – logement (6.1)

Recommandations d'amélioration énergétique

Sont présentées dans le tableau suivant quelques mesures visant à réduire vos consommations d'énergie. Les consommations, économies, efforts et retours sur investissement proposés ici sont donnés à titre indicatif et séparément les uns des autres. Certains coûts d'investissement additionnels éventuels (travaux de finition, etc.) ne sont pas pris en compte. Ces valeurs devront impérativement être complétées avant réalisation des travaux par des devis d'entreprises. Enfin, il est à noter que certaines aides fiscales peuvent minimiser les coûts moyens annoncés (subventions, crédit d'impôt, etc.). La TVA est comptée au taux en vigueur.

Mesures d'amélioration	Nouvelle conso. Conventiionnelle	Effort d'investissement*	Économies	Rapidité du retour sur investissement*	Crédit d'impôt
Isolation des murs par l'extérieur Recommandation : Si un ravalement de façade est prévu, effectuez une isolation par l'extérieur avec des retours d'isolants au niveau des tableaux de baie quand cela est possible. Détail : Ce type d'isolation est avantageux car protège le mur des variations climatiques et supprime les ponts thermiques. Pour bénéficier du crédit d'impôts, il faut atteindre une résistance thermique supérieure à 3,7 m².K/W.	135	€€€	*	◆	30%
Installation d'une pompe à chaleur géothermique Recommandation : Si un système de chauffage central est envisagé : vérifier la possibilité de mettre en place une pompe à chaleur. Détail : L'installation d'une pompe à chaleur nécessite un très bon niveau d'isolation du bâtiment et est l'affaire d'un professionnel qualifié.	109	€€€€	***	◆	30%
Envisager un ECS solaire Recommandation : Envisager une installation d'eau chaude sanitaire solaire. Détail : Depuis plusieurs années déjà, on se préoccupe d'économiser l'énergie et de limiter les émissions de gaz à effet de serre. Les recherches ont permis de suivre des pistes prometteuses, d'élaborer des techniques performantes utilisant l'énergie solaire. Ainsi, selon les régions, le recours à l'énergie solaire permet d'envisager des économies d'énergie de l'ordre de 20 à 40 % (ADEME). Sachez de plus que des aides financières vous permettront de financer plus facilement votre installation.	123	€€€	**	◆	30%
Installation ventilation double flux Recommandation : Si un aménagement complet et du bâtiment est prévu étudier la possibilité de mettre en place une ventilation double flux. Détail : Ce système de ventilation permet de réaliser des économies importantes sur le chauffage en récupérant la chaleur de l'air vicié pour la transmettre à l'air qui sera insufflé dans la maison. Les bouches de soufflage et les bouches d'extraction doivent être nettoyées régulièrement. Le caisson de ventilation doit être vérifié tous les 3 ans par un professionnel. La ventilation ne doit jamais être arrêtée.	125	€€€	**	◆	-

* Calculé sans tenir compte d'un éventuel crédit d'impôt

Légende		
Économies	Effort d'investissement	Rapidité du retour sur investissement
* : moins de 100 € TTC/an	€ : moins de 200 € TTC	◆◆◆◆ : moins de 5 ans
** : de 100 à 200 € TTC/an	€€ : de 200 à 1000 € TTC	◆◆◆ : de 5 à 10 ans
*** : de 200 à 300 € TTC/an	€€€ : de 1000 à 5000 € TTC	◆◆ : de 10 à 15 ans
**** : plus de 300 € TTC/an	€€€€ : plus de 5000 € TTC	◆ : plus de 15 ans

Commentaires

Néant

Références réglementaires et logiciel utilisés : Article L134-4-2 du CCH et décret n° 2011-807 du 5 juillet 2011 relatif à la transmission des diagnostics de performance énergétique à l'Agence de l'environnement et de la maîtrise de l'énergie, arrêté du 27 janvier 2012 relatif à l'utilisation réglementaire des logiciels pour l'élaboration des diagnostics de performance énergétique, arrêté du 17 octobre 2012, arrêté du 1er décembre 2015, 22 mars 2017, arrêts du 8 février 2012, décret 2006-1653, 2006-1114, 2008-1175 ; Ordonnance 2005-655 art L271-4 à 6 ; Loi 2004-1334 art L134-1 à 5 ; décret 2006-1147 art R.134-1 à 5 du CCH et loi grenelle 2 n°2010-786 du juillet 2010. Logiciel utilisé : LICIEL Diagnostics v4.

Les travaux sont à réaliser par un professionnel qualifié.

Pour aller plus loin, il existe des points info-énergie : http://www.ademe.fr/particuliers/PIE/liste_eie.asp

Vous pouvez peut-être bénéficier d'un crédit d'impôt pour réduire le prix d'achat des fournitures, pensez-y !

www.impots.gouv.fr

Pour plus d'informations : www.developpement-durable.gouv.fr ou www.ademe.fr

Nota : Le présent rapport est établi par une personne dont les compétences sont certifiées par **DEKRA Certification - 3/5 avenue Garlande 92220 BAGNEUX (détail sur www.cofrac.fr programme n°4-4-11)**

CERTIFICAT

D E C O M P E T E N C E S

Diagnosticueur immobilier certifié

DEKRA CERTIFICATION SAS certifie que Monsieur

Julien BAUDET

est titulaire du certificat de compétences N°DTI2496 pour :

	DU	AU
- Constat de Risque d'Exposition au Plomb	27/03/2019	26/03/2024
- Diagnostic amiante sans mention	24/12/2018	23/12/2023
- Diagnostic amiante avec mention	09/01/2019	23/12/2023
- Etat relatif à la présence de termites (France Métropolitaine)	29/01/2019	28/01/2024
- Diagnostic de performance énergétique	18/02/2019	17/02/2024
- Etat relatif à l'installation intérieure de gaz	18/02/2019	17/02/2024
- Etat relatif à l'installation intérieure d'électricité	18/02/2019	17/02/2024

Ces compétences répondent aux exigences de compétences définies en vertu du code de la construction et de l'habitation (art. L.271-4 et suivants, R.271-1 et suivants ainsi que leurs arrêtés d'application) pour les diagnostics réglementaires. La preuve de conformité a été apportée par l'évaluation de certification. Ce certificat est valable à condition que les résultats des divers audits de surveillance soient pleinement satisfaisants.

* Arrêté du 21 novembre 2006 définissant les critères de certification des compétences des personnes physiques réalisant des constat de risque d'exposition au plomb ou agréées pour réaliser des diagnostics plomb dans les immeubles d'habitation et les critères d'accréditation des organismes de certification modifié par l'arrêté du 7 décembre 2011 ; Arrêté du 28 juillet 2016 définissant les critères de certification des compétences des personnes physiques réalisant des diagnostics amiante et d'installation intérieure de gaz et d'installation intérieure d'électricité dans les immeubles bâtis et les critères d'accréditation des organismes de certification ; Arrêté du 30 octobre 2006 définissant les critères de certification des compétences des personnes physiques réalisant l'état relatif à la présence de termites dans le bâtiment et les critères d'accréditation des organismes de certification modifié par les arrêtés des 14 décembre 2008 et du 7 décembre 2011 ; Arrêté du 16 octobre 2006 définissant les critères de certification des compétences des personnes physiques réalisant le diagnostic de performance énergétique et les critères d'accréditation des organismes de certification modifié par les arrêtés des 16 décembre 2008 et du 11 décembre 2011 ; Arrêté du 4 avril 2007 définissant les critères de certification des compétences des personnes physiques réalisant l'état de l'installation intérieure de gaz et les critères d'accréditation des organismes de certification modifié par les arrêtés des 16 décembre 2008 et 10 décembre 2011 ; Arrêté du 8 juillet 2008 définissant les critères de certification des compétences des personnes physiques réalisant l'état de l'installation intérieure d'électricité et les critères d'accréditation des organismes de certification modifié par les arrêtés des 16 décembre 2008 et 7 décembre 2011.



Le Directeur Général, Yvan MAINGUY
Bagneux, le 05/04/2019



Numéro d'accréditation :
4-0061
Portée disponible
sur www.cofrac.fr

Le non-respect des clauses définies dans les Conditions Générales rendent ce certificat invalide

Seul la version imprimée du certificat, avec bande argentée à gauche, fait foi

DEKRA Certification SAS * 5 avenue Garlande – F92220 Bagneux * www.dekra-certification.fr

Diagnostic de performance énergétique

Fiche Technique

Cette page recense les caractéristiques techniques du bien diagnostiqué renseignées par le diagnostiqueur dans la méthode de calcul pour en évaluer la consommation énergétique.

En cas de problème, contactez la personne ayant réalisé ce document ou l'organisme certificateur qui l'a certifiée (diagnostiqueurs.application.developpement-durable.gouv.fr).

Catégorie	Données d'entrée	Valeurs renseignées
Généralité	Département	31 Haute Garonne
	Altitude	139 m
	Type de bâtiment	Appartement
	Année de construction	1948 - 1974
	Surface habitable du lot	103 m ²
	Nombre de niveau	1
	Hauteur moyenne sous plafond	2,5 m
	Nombre de logement du bâtiment	1
Enveloppe	Caractéristiques des murs	Briques creuses d'épaisseur 23 cm donnant sur l'extérieur avec isolation intérieure (10 cm) Surface : 58 m ² , Donnant sur : l'extérieur, U : 0,33 W/m ² C, b : 1 Briques creuses d'épaisseur 23 cm non isolé donnant sur d'autres dépendances Surface : 14 m ² , Donnant sur : d'autres dépendances, U : 1,85 W/m ² C, b : 0,7
	Caractéristiques des planchers	Plancher avec ou sans remplissage donnant sur un vide-sanitaire avec isolation intrinsèque ou en sous-face (réalisée entre 2001 et 2005) Surface : 55 m ² , Donnant sur : un vide-sanitaire, U : 0,3 W/m ² C, b : 0,8
	Caractéristiques des plafonds	Plafond avec ou sans remplissage donnant sur un comble faiblement ventilé avec isolation extérieure (réalisée entre 2001 et 2005) sous combles perdus Surface : 48 m ² , Donnant sur : un comble faiblement ventilé, U : 0,23 W/m ² C, b : 1
	Caractéristiques des baies	Portes-fenêtres battantes pvc, orientées Est, double vitrage avec lame d'air 16 mm et volets roulants pvc Surface : 3 m ² , Orientation : Est, Inclinaison : > 75 °, Ujn : 2,2 W/m ² C, Uw : 2,6 W/m ² C, b : 1, Masque lointain (0 - 15°, 0 - 15°, 0 - 15°, 0 - 15°)
		Portes-fenêtres battantes pvc, orientées Est, double vitrage avec lame d'air 16 mm et volets roulants pvc Surface : 3 m ² , Orientation : Est, Inclinaison : > 75 °, Ujn : 2,2 W/m ² C, Uw : 2,6 W/m ² C, b : 1, Masque lointain (0 - 15°, 0 - 15°, 0 - 15°, 0 - 15°)
		Fenêtres battantes pvc, orientées Est, double vitrage avec lame d'air 16 mm et volets roulants pvc Surface : 1,55 m ² , Orientation : Est, Inclinaison : > 75 °, Ujn : 2,2 W/m ² C, Uw : 2,6 W/m ² C, b : 1, Masque lointain (0 - 15°, 0 - 15°, 0 - 15°, 0 - 15°)
		Fenêtres battantes pvc, orientées Est, double vitrage avec lame d'air 16 mm et volets roulants pvc Surface : 1,55 m ² , Orientation : Est, Inclinaison : > 75 °, Ujn : 2,2 W/m ² C, Uw : 2,6 W/m ² C, b : 1, Masque lointain (0 - 15°, 0 - 15°, 0 - 15°, 0 - 15°)
Fenêtres coulissantes métal à rupture de ponts thermiques, orientées Ouest, double vitrage avec lame d'air 16 mm et volets roulants pvc Surface : 3 m ² , Orientation : Ouest, Inclinaison : > 75 °, Absence de masque, Ujn : 2,6 W/m ² C, Uw : 3,3 W/m ² C, b : 1		
Fenêtres battantes pvc, orientées Ouest, double vitrage avec lame d'air 16 mm et volets roulants pvc Surface : 1,55 m ² , Orientation : Ouest, Inclinaison : > 75 °, Absence de masque, Ujn : 2,2 W/m ² C, Uw : 2,6 W/m ² C, b : 1		
Caractéristiques des portes	Porte(s) autres opaque pleine isolée Surface : 2 m ² , U : 2 W/m ² C, b : 1	
Caractéristiques des ponts thermiques	Définition des ponts thermiques Liaison Mur Nord / Portes-fenêtres Est : Psi : 0, Linéaire : 7,15 m, Liaison Mur Nord / Portes-fenêtres Est : Psi : 0, Linéaire : 7,15 m, Liaison Mur Nord / Fenêtres Est : Psi : 0, Linéaire : 5 m, Liaison Mur Nord / Fenêtres Est : Psi : 0, Linéaire : 5 m, Liaison Mur Nord / Portes Ouest : Psi : 0, Linéaire : 6 m, Liaison Mur Nord / Fenêtres Ouest : Psi : 0, Linéaire : 7 m, Liaison Mur Nord / Fenêtres Ouest : Psi : 0, Linéaire : 5 m, Liaison Mur Nord / Fenêtres Ouest : Psi : 0, Linéaire : 4 m, Liaison Mur Nord / Plancher Nord : Psi : 0,71, Linéaire : 30 m, Liaison Mur LNC / Plancher Nord : Psi : 0,8, Linéaire : 5,6 m	
Système	Caractéristiques de la ventilation	VMC SF Auto réglable après 82 Qvareq : 1,7, Smea : 2, Q4pa/m ² : 366,7, Q4pa : 366,7, Hvent : 57,8, Hperm : 7,1
	Caractéristiques du chauffage	Pompe à chaleur (divisé) - type split (système individuel) Emetteurs: Split Re : 0,95, Rr : 0,96, Rd : 0,8, Rg : 2,2, Pn : 0, Fch : 0

Caractéristiques de la production d'eau chaude sanitaire	Chauffe-eau électrique installé il y a plus de 5 ans (contenance 200 L) (système individuel) Beccs : 1730, Rd : 0,9, Rg : 1, Pn : 0, lecs : 1,55, Fecs : 0, Vs : 200L
Caractéristiques de la climatisation	Néant

Explications personnalisées sur les éléments pouvant mener à des différences entre les consommations estimées et les consommations réelles :

Néant

Tableau récapitulatif de la méthode à utiliser pour la réalisation du DPE :

	Bâtiment à usage principal d'habitation						Bâtiment ou partie de bâtiment à usage principal autre que d'habitation
	DPE pour un immeuble ou une maison individuelle		Appartement avec système collectif de chauffage ou de production d'ECS sans comptage individuel quand un DPE a été réalisé à l'immeuble	DPE non réalisé à l'immeuble			
				Appartement avec systèmes individuels de chauffage et de production d'ECS ou collectifs et équipés comptages individuels		Appartement avec système collectif de chauffage ou de production d'ECS sans comptage individuel	
	Bâtiment construit avant 1948	Bâtiment construit après 1948	Bâtiment construit avant 1948	Bâtiment construit après 1948			
Calcul conventionnel		X	A partir du DPE à l'immeuble		X		
Utilisation des factures	X			X		X	X

Pour plus d'informations :

www.developpement-durable.gouv.fr rubrique performance énergétique

www.ademe.fr

ATTESTATION SUR L'HONNEUR réalisée pour le dossier n° **20190715** relatif à l'immeuble bâti visité situé au : 86 avenue de fronton 31200 TOULOUSE.

Je soussigné, **BAUDET Julien**, technicien diagnostiqueur pour la société **ARVADIAG** atteste sur l'honneur être en situation régulière au regard de l'article L.271-6 du Code de la Construction, à savoir :

- Disposer des compétences requises pour effectuer les états, constats et diagnostics composant le dossier, ainsi qu'en atteste mes certifications de compétences :

Prestations	Nom du diagnostiqueur	Entreprise de certification	N° Certification	Echéance certif
Plomb	BAUDET Julien	DEKRA Certification	DTI2496	26/03/2019
Amiante	BAUDET Julien	DEKRA Certification	DTI2496	23/12/2023
Termites	BAUDET Julien	DEKRA Certification	DTI2496	28/01/2024
DPE	BAUDET Julien	DEKRA Certification	DTI2496	17/02/2024
Gaz	BAUDET Julien	DEKRA Certification	DTI2496	17/02/2024
Electricité	BAUDET Julien	DEKRA Certification	DTI2496	17/02/2024

- Avoir souscrit à une assurance (MMA Entreprise n° 114.231.812 valable jusqu'au 31/12/2018) permettant de couvrir les conséquences d'un engagement de ma responsabilité en raison de mes interventions.
- N'avoir aucun lien de nature à porter atteinte à mon impartialité et à mon indépendance ni avec le propriétaire ou son mandataire, ni avec une entreprise pouvant réaliser des travaux sur les ouvrages, installations ou équipements pour lesquels il m'est demandé d'établir les états, constats et diagnostics composant le dossier.
- Disposer d'une organisation et des moyens (en matériel et en personnel) appropriés pour effectuer les états, constats et diagnostics composant le dossier.

Fait à **LABEGE CEDEX**, le **06/05/2019**

Signature de l'opérateur de diagnostics :



Article L271-6 du Code de la Construction et de l'habitation

« Les documents prévus aux 1° à 4° et au 6° de l'article L. 271-4 sont établis par une personne présentant des garanties de compétence et disposant d'une organisation et de moyens appropriés. Cette personne est tenue de souscrire une assurance permettant de couvrir les conséquences d'un engagement de sa responsabilité en raison de ses interventions. Elle ne doit avoir aucun lien de nature à porter atteinte à son impartialité et à son indépendance ni avec le propriétaire ou son mandataire qui fait appel à elle, ni avec une entreprise pouvant réaliser des travaux sur les ouvrages, installations ou équipements pour lesquels il lui est demandé d'établir l'un des documents mentionnés au premier alinéa. Un décret en Conseil d'Etat définit les conditions et modalités d'application du présent article. »

Article L271-3 du Code de la Construction et de l'Habitation

« Lorsque le propriétaire charge une personne d'établir un dossier de diagnostic technique, celle-ci lui remet un document par lequel elle atteste sur l'honneur qu'elle est en situation régulière au regard des articles L.271-6 et qu'elle dispose des moyens en matériel et en personnel nécessaires à l'établissement des états, constats et diagnostics composant le dossier. »

Attestation d'assurance responsabilité civile professionnelle

MMA IARD Assurances Mutuelles / MMA IARD certifie que

ARVADIAG
Monsieur Julien BAUDET
478 rue de la découverte Mini Parc 3 - CS 67624
31676 LABEGE CEDEX

Est titulaire d'un contrat d'assurance groupe n° 114.231.812, souscrit par la FIDI (Fédération Interprofessionnelle du Diagnostic Immobilier), garantissant sa responsabilité civile professionnelle pour ses activités de diagnostic immobilier.

Le montant de la garantie responsabilité civile professionnelle est fixé à 500 000 euros par sinistre et par technicien-diagnostiqueur. Au titre d'une même année, quel que soit le nombre de sinistres, le montant de la garantie ne pourra excéder 2 000 000 euros.

Date de prise d'effet du contrat : 01/06/2018

La présente attestation, valable pour la période du 01/06/2018 au 31/12/2018, est délivrée pour servir et valoir ce que de droit. Elle est établie sous réserve du paiement de la cotisation à échoir et ne peut engager les MMA au-delà des conditions générales et particulières du contrat auquel elle se réfère.

Fait à Bordeaux, le 24 mai 2018

L'assureur, par délégation, l'Agent Général

SUBERVIE ASSURANCES
Agent Général exclusif MMA
30, cours du Maréchal Juin - B.P 29
33023 BORDEAUX CEDEX
Tél : 05.56.91.20.67 Fax : 05.56.91.95.75
Email : subervie.assurances@mma.fr

N° ORIAS : 07001677 www.orias.fr

SARL SUBERVIE ASSURANCES

au capital de 241 700 € - RCS Bordeaux 339 041 535

30, cours Maréchal Juin - BP 29

33023 BORDEAUX CEDEX

Email : subervie.assurances@gmail.com

Tél. 05 56 91 20 67 - Fax 05 56 91 95 75

N° ORIAS : 07001677 - www.orias.fr



F01038