

AG

*Entreprise de Maçonnerie*  
*Gros-Oeuvre - Rénovation - Ravalement*  
Depuis 1946

# Société Tondou Père & Fils

120 rue Emile Beaufiles - 93100 MONTREUIL

Tél.: 01 42 87 79 64 - Fax : 01 42 87 69 20

E-mail : ent.tondu@wanadoo.fr

Montreuil le :

9 septembre 2020

Immeuble : **6 rue du Général Guilhem**  
**75011 PARIS**

Maître d'ouvrage : Cabinet CHARPENTIER  
31 rue de Montreuil  
75011 PARIS

**DEVIS N° : 0785/20/Re**

**S A V O I R**

**Plancher haut cave de M PHELPS  
et son linteau de soupirail**



Sarl au capital de 9147 € - R.C.S Bobigny 602 003 147 - SIRET 602 003 147 00017 - Code APE 452 V  
N° Intracommunautaire FR 15 602 003 147



## DEVIS N° : 0785/20/Re

### COMPRENANT :

- Transport, amenée du matériel et des matériaux		280,00 €
- Piochement et purge du hourdis dégradé		
Enlèvement et mise aux DP des gravois		
Mise en place d'étaielement		
Réalisation d'empochements sous la solive abimée		
Fourniture, pose et scellement dans les empochements		
D'un renfort métallique HEA 180	<b>3,60 ML</b>	
Réalisation d'empochements au droit du soupirail		
Fourniture, pose et scellement dans les empochements		
D'un renfort métallique HEA 100 linteau de soupirail	<b>1,05 ML</b>	
Brossage et passivation des fers apparents		
Réfection du hourdis platre <b>cave 5 et partiellement 6</b>	<b>8,0 M²</b>	
Nettoyage usuel de fin de chantier		3 580,00 €

MONTANT HT ...	<u>3 860,00 €</u>
TVA 10 % ...	<u>386,00 €</u>
<b>TOTAL TTC ...</b>	<b><u>4 246,00 €</u></b>

En cas d'acceptation, veuillez nous faire parvenir une attestation de TVA à 10% avec l'ordre de service

Nos prix sont établis sur la base des taux de TVA en vigueur à la date de remise de l'offre

Toute variation ultérieure de ces taux, imposée par la loi, sera répercutée sur les prix

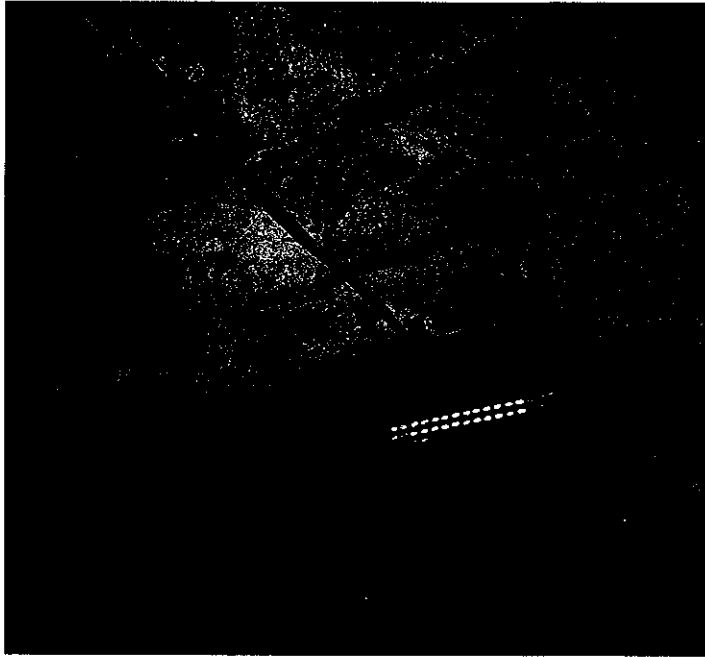

**lindeau**

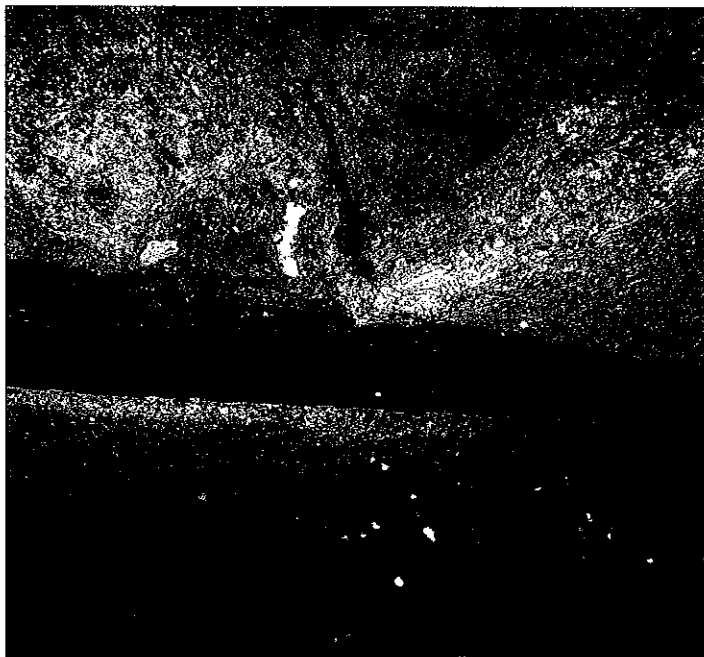

**solive a renforcer**

6 general  
quithers 11<sup>m</sup>

