

Chemin de Betbéze et chemin de Mars

# PLAN D'ALIGNEMENT

## Echelle: 1/500



Modification bornage  
du 28 novembre 2008

- DISTANCE (C) - (D) : Lire 54.04
- DISTANCE (B) - (C) : Lire 46.88
- DISTANCE (D) - (F) : Lire 31.95
- DISTANCE (D) - (B) : Lire 68.51

ORDRE DES GÉOMÈTRES EXPERTS  
S.C.P. Géomètres Experts Associés  
Denis MOLIS - Alain THIERION  
6, Chemin du Carrérot de Blazy  
65300 LANMEUZE  
Tel: 05 62 98 05 68 Fax: 05 62 98 54 39  
N° 103 104 105 106 107 108 109 110 111 112 113 114 115 116 117 118 119 120 121 122 123 124 125 126 127 128 129 130 131 132 133 134 135 136 137 138 139 140 141 142 143 144 145 146 147 148 149 150 151 152 153 154 155 156 157 158 159 160 161 162 163 164 165 166 167 168 169 170 171 172 173 174 175 176 177 178 179 180 181 182 183 184 185 186 187 188 189 190 191 192 193 194 195 196 197 198 199 200

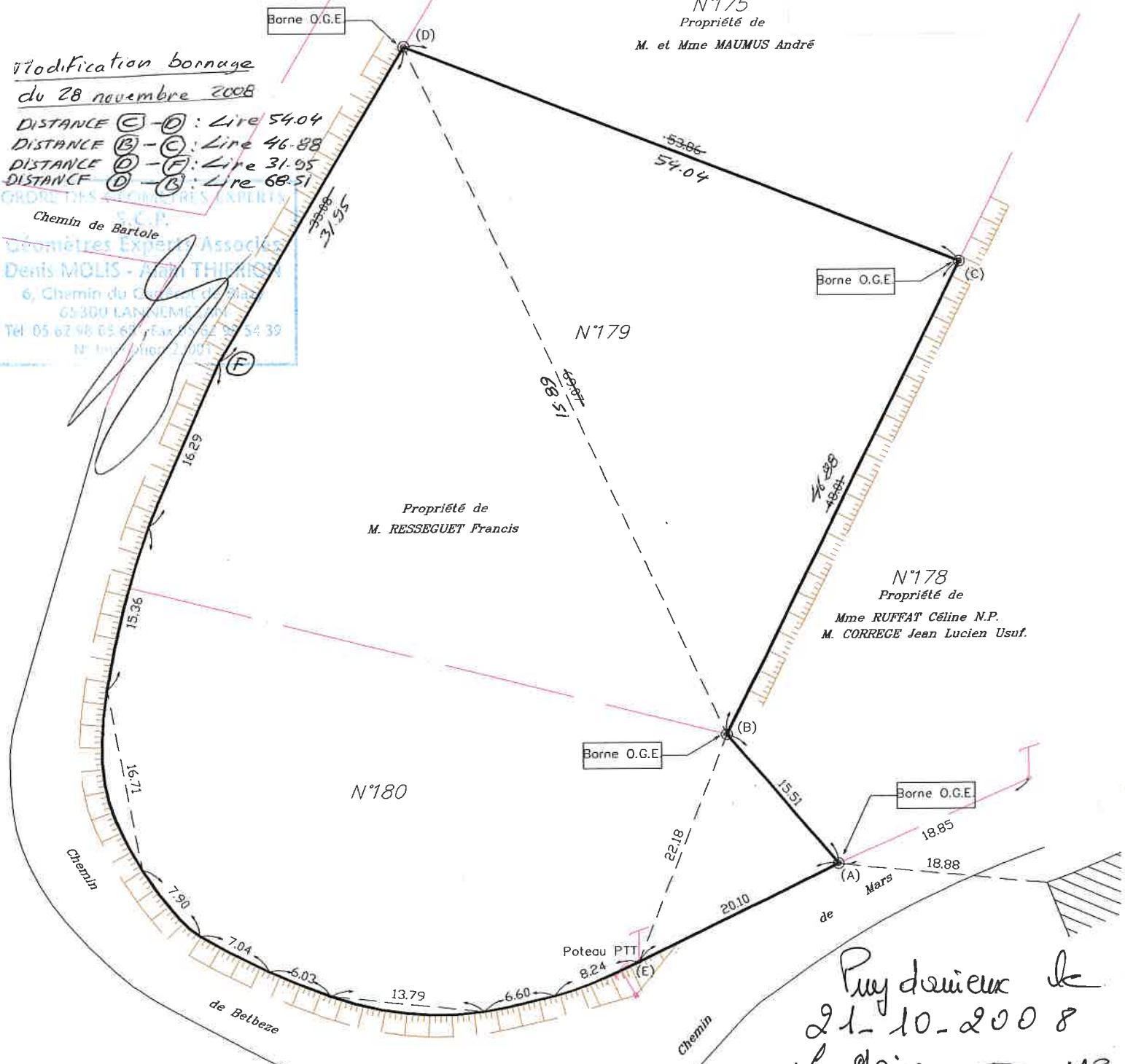

Puydarrieux le  
21-10-2008  
Le Maire

--- Représentation cadastrale figurative.  
DOSSIER N° :2008322  
DRESSE LE :11 Septembre 2008



S.C.P. MOLIS Denis - THIERION Alain  
Géomètres-Experts D.P.L.G. Associés  
6 Chemin du Carrérot de Blazy  
Tél:05 62 98 05 68 Fax: 05 62 98 54 39  
E.mail: molis.thierion@wanadoo.fr

Signatures précédées de la mention  
"BON POUR ACCORD"

Chemin de Bêtbéze et Chemin de Mars  
Commune de PUYDARRIEUX  
65220 PUYDARRIEUX

