

Tableau de coordonnées système CC 43 (classe 1)

19	1460335.535	2262296.694
26	1460305.349	2262372.737
29	1460396.945	2262380.338
41	1460357.011	2262375.997
42	1460370.637	2262307.676
43	1460381.300	2262312.586
44	1460381.410	2262312.318
45	1460375.626	2262334.991
52	1460383.940	2262326.027
53	1460392.712	2262328.510
54	1460367.915	2262321.366
55	1460393.206	2262313.945
56	1460391.983	2262317.865
57	1460394.693	2262323.616
63	1460402.742	2262316.834
70	1460356.809	2262377.007
71	1460388.149	2262327.093
72	1460389.561	2262322.254
73	1460394.899	2262323.801
74	1460395.741	2262321.691
75	1460400.027	2262323.350
76	1460402.598	2262316.790
77	1460408.977	2262318.721

route des Pyrénées (R.D. n°8)

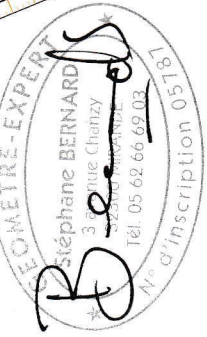
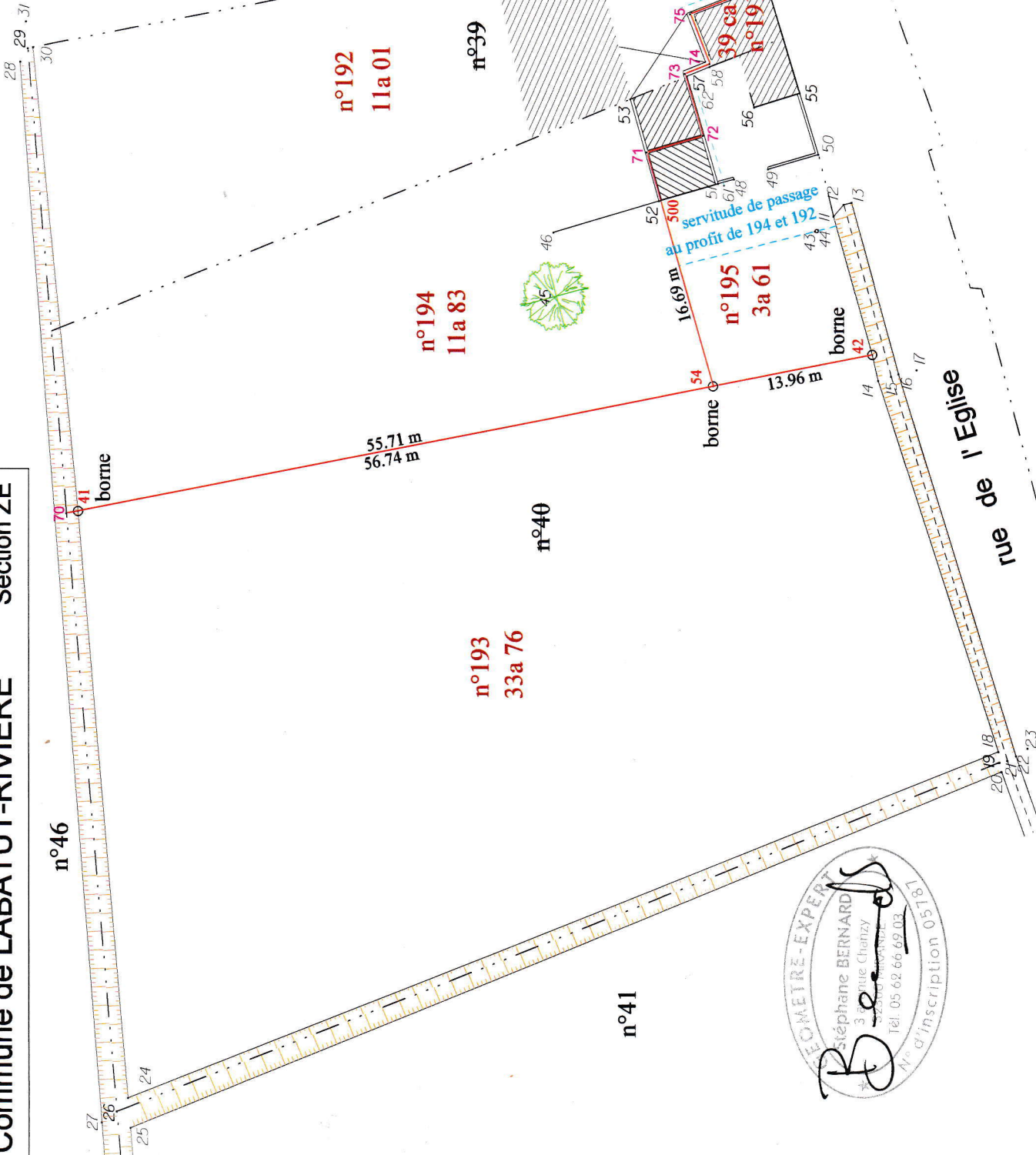

DESCRIPTIF DES LIGNES DIVISOIRES

La ligne divisoire est définie par les segments de droites reliant les bornes posées 42, 54, 41 et le prolongement point 70.

La ligne divisoire est définie par les segments de droites reliant la borne posée 54, les axes murs 500, 71, 72, 73, 74, 75 et 76.

la division ne devient effective que par acte authentique

- limite créée par division de parcelles
- - - application cadastrale graphique (sans valeur juridique)

l'alignement de la voie publique est donné à titre indicatif, il ne peut être défini que par la collectivité

les superficies exprimées en ares, sont des évaluations cadastrales graphiques

5.00 m 5.00 m 5.00 m 5.00 m

Echelle 1/500

Le 13 février 2020
Dossier n° 120021
L'authenticité de ce plan couleur est assurée par la signature originale du Géomètre Expert

DRESSE PAR Stéphane BERNARD
Géomètre Expert à MIRANDE (32)
Géomètre-Expert
CONSILLER WALRIER GARANTIE
tél 05 62 66 69 03