

# Résumé de l'expertise n° 21/M/16442/BMA

Cette page de synthèse ne peut être utilisée indépendamment du rapport d'expertise complet.



## Désignation du ou des bâtiments

Localisation du ou des bâtiments :

Adresse : ..... **1 Impasse des Corneilles**



Commune : ..... **65390 ANDREST**

**Section cadastrale AA, Parcelle numéro 181,**

Désignation et situation du ou des lots de copropriété : **Ce bien ne fait pas partie d'une copropriété Lot numéro Sans  
Objet,**

Périmètre de repérage : ... **Ensemble de la propriété dans la limite d'une zone de 10 mètres autour du bâti.**

Date prévisionnelle de la visite : **23/03/2021**

Prestations		Conclusion
	Etat Termite	Il n'a pas été repéré d'indice d'infestation de termites.
	ERP	L'Etat des Risques délivré par Cabinet Jean-Marc BARRAQUE en date du 23/03/2021 fait apparaître que la commune dans laquelle se trouve le bien fait l'objet d'un arrêté préfectoral n°65-2017-03-17-006 en date du 17/03/2017 en matière d'obligation d'Information Acquéreur Locataire sur les Risques Naturels, Miniers et Technologiques. Selon les informations mises à disposition dans le Dossier Communal d'Information, le BIEN est ainsi concerné par : - Le risque sismique (niveau 3, sismicité Modérée) et par la réglementation de construction parasismique EUROCODE 8.  Le bien ne se situe pas dans une zone d'un Plan d'Exposition au Bruit.



# ASSURANCE RESPONSABILITÉ CIVILE DIAGNOSTIQUEURS IMMOBILIERS

## ATTESTATION D'ASSURANCE

La Compagnie d'Assurance, **GAN ASSURANCES**, dont le Siège Social est situé au 8-10, RUE D'ASTORG – 75383 PARIS CEDEX 08, atteste que :

Nom ou raison sociale : BARRAQUE  
Adresse ou Siège Social : 2 rue Marcel Larmarque  
65000 TARBES

est titulaire d'un contrat d'assurance n°101.310.139, à effet du 20/06/2018, par l'intermédiaire de AGENCE TARBES PRADEAU - code A06504 - n° ORIAS 16006491, garantissant la Responsabilité Civile Professionnelle dans le cadre de ses activités de Diagnostiqueurs immobiliers mentionnées à « OUI » ci-après :

Nature des prestations	Usage des locaux	
	Habitation	Professionnel
Diagnostic amiante (DTA hors recherche et diagnostic amiante dans les voiries, activités d'extraction, d'exploitation et d'enlèvement d'amiante)	OUI	OUI
Dont parties privatives (DAPP)	OUI	NON
Pré diagnostic amiante	OUI	OUI
Etat de l'installation intérieure de gaz	OUI	NON
Etat de l'installation intérieure d'électricité	OUI	NON
DPE (Diagnostic de performance énergétique)	OUI	OUI
ERNT (Etat des Risques Naturels et Technologiques)	OUI	NON
CREP (Constat de risques d'exposition au plomb)	OUI	OUI
Diagnostic d'assainissement	OUI	NON
Etat relatif à la présence de termites	OUI	NON
Etat relatif à la présence de mэрule	OUI	NON
Diagnostic de repérage du radon	NON	NON
Etat parasitaire (autres que termites et mэрules)	OUI	OUI
Diagnostic légionellose	NON	NON
Diagnostic lié à l'accessibilité pour les personnes handicapées	OUI	OUI
Etat des lieux (Loi SRU)	OUI	OUI
Diagnostic décence ou certificat d'habitabilité (SRU)	OUI	OUI
Diagnostic d'immeuble en copropriété (Loi SRU)	OUI	OUI
Détermination des millièmes de copropriété	OUI	OUI
Métrage des bâtiments (CARREZ)	OUI	OUI
Métrage de la surface habitable (Boutin)	OUI	NON
Diagnostic ascenseur (à l'exclusion de tout Contrôle Technique)	NON	NON
Diagnostic de sécurité des piscines enterrées non closes privatives à usage individuel ou collectif	OUI	NON
Contrôles techniques assujettis à investissements dans l'immobilier locatif	OUI	OUI

Gan Assurances  
Compagnie française d'assurances et de réassurances - Société anonyme au capital de 153 107 400 € (entièrement versé) - RCS Paris 542 063 797 - APE 6512Z  
Siège social 8-10, rue d'Astorg - 75008 Paris - Tél. 01 70 94 20 00 - [www.gan.fr](http://www.gan.fr)  
Entreprise régie par le Code des assurances et soumise à l'Autorité de Contrôle Prudenciel et de Résolution (ACPR), 4 place de Budapest CS 92459 75436 Paris Cedex 09  
Direction Réclamations Clients - Gan Assurances - 3 place Marcel Paul 92024 Nanterre - E-mail [reclamation@gan.fr](mailto:reclamation@gan.fr)



ancien		
Diagnostics liés à investissements dans l'immobilier locatif neuf	OUI	OUI
Contrôles techniques assujettis à obtention de prêts bancaires réglementés	OUI	OUI
Missions d'expertises confiées à titre amiable ou judiciaire	NON	OUI
Diagnostic acoustique	NON	NON
Diagnostic monoxyde de carbone (hors diagnostic gaz obligatoire)	NON	NON
DTG (Diagnostic technique global)	OUI	OUI
<b>Accessoire à un diagnostic assuré</b>		
Diagnostic air	NON	NON
Thermographie (outil de mesure)	OUI	OUI
Infiltrométrie (outil de mesure)	NON	NON
Porte soufflante (Test)	NON	NON
Relevé dimensionnel et élaboration de plan en 3D	OUI	OUI
Etat des lieux locatifs (amiable) mandaté par le propriétaire	OUI	NON
Diagnostic humidité (en accessoire à un DPE ou un état de salubrité)	OUI	OUI
Diagnostic étanchéité eaux	NON	NON

Ce contrat est conforme aux prescriptions légales et réglementaires en vigueur en France notamment :  
- à l'Ordonnance n°2005-655 du 8 juin 2005 modifiée,  
- et aux dispositions du Décret n°2006-114 du 5 septembre 2006.

Il est entendu que la garantie n'est effective que pour les personnes physiques certifiées ou morales employant des personnes physiques certifiées ou constituées de personnes physiques certifiées.

**La présente attestation est valable du 01/03/2021 au 28/02/2022 inclus sous réserve que la garantie soit en vigueur.**

**La présente attestation ne constitue qu'une présomption de garantie.  
Elle ne peut engager l'assureur au-delà des conditions et limites prévues par les dispositions du contrat ci-dessus référencé.**

**La présente attestation a été établie pour servir et valoir ce que de droit.**

Fait à TARBES, le 18/02/2021  
Pour Gan Assurances, l'Agent général



Gan Assurances  
Compagnie française d'assurances et de réassurances - Société anonyme au capital de 193 107 400 € (entièrement versé) - RCS Paris 542 063 797 - APE 6512Z  
Siège social : 8-10, rue d'Astorg - 75008 Paris - Tél. : 01 70 94 20 00 - [www.gan.fr](http://www.gan.fr)  
Entreprise régie par le Code des assurances et soumise à l'Autorité de Contrôle Prudentiel et de Résolution (ACPR), 4 place de Budapest CS 92459 75436 Paris Cedex 09  
Direction Réclamations Clients - Gan Assurances - 3 place Marcel Paul 92024 Nanterre - E-mail : [reclamation@gan.fr](mailto:reclamation@gan.fr)



# Certificat de compétences Diagnosticueur Immobilier

N° CPDI3253 Version 003

Je soussigné, Philippe TROYAUX, Directeur Général d'I.Cert, atteste que :

## **Monsieur MADALENO Baptiste**

Est certifié(e) selon le référentiel I.Cert dénommé CPE DI DR 01, dispositif de certification de personnes réalisant des diagnostics immobiliers pour les missions suivantes :

<b>Amiante avec mention</b>	<b>Amiante Avec Mention**</b> Date d'effet : 29/06/2017 - Date d'expiration : 28/06/2022
<b>Amiante sans mention</b>	<b>Amiante Sans Mention*</b> Date d'effet : 29/06/2017 - Date d'expiration : 28/06/2022
<b>DPE individuel</b>	<b>Diagnostic de performance énergétique sans mention : DPE individuel</b> Date d'effet : 07/01/2015 - Date d'expiration : 06/01/2020
<b>Electricité</b>	<b>Etat de l'installation intérieure électrique</b> Date d'effet : 25/11/2014 - Date d'expiration : 24/11/2019
<b>Gaz</b>	<b>Etat de l'installation intérieure gaz</b> Date d'effet : 25/11/2014 - Date d'expiration : 24/11/2019
<b>Plomb</b>	<b>Plomb : Constat du risque d'exposition au plomb</b> Date d'effet : 31/12/2014 - Date d'expiration : 30/12/2019
<b>Termites</b>	<b>Etat relatif à la présence de termites dans le bâtiment - France métropolitaine</b> Date d'effet : 31/12/2014 - Date d'expiration : 30/12/2019

En foi de quoi ce certificat est délivré, pour valoir et servir ce que de droit.  
Edité à Saint-Grégoire, le 29/06/2017.

\* Missions de repérage des matériaux et produits de la liste A et des matériaux et produits de la liste B et évaluations périodiques de l'état de conservation des matériaux et produits de la liste A dans les bâtiments autres que ceux relevant de la mention.

\*\*Missions de repérage des matériaux et produits de la liste A et des matériaux et produits de la liste B et évaluations périodiques de l'état de conservation des matériaux et produits de la liste A dans des immeubles de grande hauteur, dans des établissements recevant du public répondant aux catégories 1 à 4, dans des immeubles de travail hébergeant plus de 300 personnes ou dans des bâtiments industriels. Missions de repérage des matériaux et produits de la liste C. Les examens visuels à l'issue des travaux de retrait ou de confinement.

Arrêté du 21 novembre 2006 modifié définissant les critères de certification des compétences des personnes physiques opérateurs des constats de risque d'exposition au plomb, des diagnostics du risque d'intoxication par le plomb des peintures ou des contrôles après travaux en présence de plomb, et les critères d'accréditation des organismes de certification - Arrêté du 25 juillet 2016 définissant les critères de certification des compétences des personnes physiques opérateurs de repérages, d'évaluation périodique de l'état de conservation des matériaux et produits contenant de l'amiante, et d'examen visuel après travaux dans les immeubles bâtis et les critères d'accréditation des organismes de certification - Arrêté du 30 octobre 2006 modifié définissant les critères de certification des compétences des personnes physiques réalisant l'état relatif à la présence de termites dans le bâtiment et les critères d'accréditation des organismes de certification - Arrêté du 16 octobre 2006 modifié définissant les critères de certification des compétences des personnes physiques réalisant le diagnostic de performance énergétique ou l'attestation de prise en compte de la réglementation thermique, et les critères d'accréditation des organismes de certification - Arrêté du 6 avril 2007 modifié définissant les critères de certification des compétences des personnes physiques réalisant l'état de l'installation intérieure de gaz et les critères d'accréditation des organismes de certification - Arrêté du 8 juillet 2008 modifié définissant les critères de certification des compétences des personnes physiques réalisant l'état de l'installation intérieure d'électricité et les critères d'accréditation des organismes de certification.

**I.Cert**  
Institut de Certification

Certification de personnes  
Diagnosticueur  
Portée disponible sur [www.icert.fr](http://www.icert.fr)

**cofrac**  
ACCREDITATION  
N° 4-0522  
PORTEE  
CERTIFICATION  
DISPONIBLE SUR  
DE PERSONNES [WWW.COFRAC.FR](http://WWW.COFRAC.FR)

Parc EDONIA - Bâtiment G - Rue de la Terre Victoria - 35760 Saint-Grégoire

CPE DI FR 11 rev13





**Certificat de compétences Diagnostiqueur Immobilier  
N°251**

**MONSIEUR MADALENO Baptiste**

<b>DPE individuel</b>	<b>Diagnostic de performances énergétiques</b> Date d'effet : 07/01/2020 :- Date d'expiration : 06/01/2025
<b>DPE avec mention</b>	<b>DPE par immeuble, bâtiments à usage autre que d'habitation</b> Date d'effet : 07/01/2020 :- Date d'expiration : 06/01/2025
<b>Electricité</b>	<b>Etat de l'installation intérieure électricité</b> Date d'effet : 25/11/2019 :- Date d'expiration : 24/11/2024
<b>Gaz</b>	<b>Etat de l'installation intérieure gaz</b> Date d'effet : 25/11/2019 :- Date d'expiration : 24/11/2024
<b>Plomb sans mention</b>	<b>Constat du risque d'exposition au plomb</b> Date d'effet : 31/12/2019 :- Date d'expiration : 30/12/2024
<b>Termites métropole</b>	<b>Etat relatif à la présence de termites dans les bâtiments</b> Date d'effet : 31/12/2019 :- Date d'expiration : 30/12/2024

Ce certificat est émis pour servir et valoir ce que de droit,  
Edité le 07/01/2020, à Canéjan par MOLEZUN Jean-Jacques Président.

Arrêté du 8 novembre 2019 relatif aux compétences des personnes physiques opérateurs de repérage, d'évaluation périodique de l'état de conservation des matériaux et produits contenant de l'amiante, et d'examen visuel après travaux, dans les immeubles bâtis. Arrêté du 21 novembre 2006 modifié définissant les critères de certification des compétences des personnes physiques opérateurs de constats de risques d'exposition au plomb, et les critères d'accréditation des organismes de certification. Arrêté du 10 octobre 2006 modifié définissant les critères de certification des compétences des personnes physiques réalisant l'état relatif à la présence de termites dans les bâtiments et les critères d'accréditation des organismes de certification. Arrêté du 16 octobre 2006 modifié définissant les critères de certification des compétences des personnes physiques réalisant le diagnostic de performance énergétique ou l'attestation de prise en compte de la réglementation thermique, et les critères d'accréditation des organismes de certification. Arrêté du 6 avril 2007 modifié définissant les critères de certification des compétences des personnes physiques réalisant l'état de l'installation intérieure de gaz et les critères d'accréditation des organismes de certification. Arrêté du 8 juillet 2008 modifié définissant les critères de certification des compétences des personnes physiques réalisant l'état de l'installation intérieure d'électricité et les critères d'accréditation des organismes de certification.

Siège : 23bis, rue Thomas Edison - 33610 CANEJAN  
Mail : [contact@lcp-certification.fr](mailto:contact@lcp-certification.fr) Site : [www.lcp-certification.fr](http://www.lcp-certification.fr)  
Tel : 05.33.89.39.30  
SIRET : 80914919800024 RCS BORDEAUX Code APE : 8559A  
Enr487@ LE CERTIFICAT V007 du 18-11-2019



Accréditation N° 4-0590  
Portée disponible sur  
[www.cofrac.fr](http://www.cofrac.fr)

IQ 951101



TARBES, le 23/03/2021

M. SEGUERA Jean François

1 Impasse des Corneilles  
65390 ANDREST

**Référence Rapport :** 21/M/16442/BMA

**Objet :** ATTESTATION SUR L'HONNEUR

**Adresse du bien:** 1 Impasse des Corneilles- 65390 ANDREST

Habitation (maison individuelle)

**Date prévisionnelle de la visite :** 23/03/2021

Monsieur,

Conformément à l'article R.271-3 du Code de la Construction et de l'Habitation, je soussigné, Jean-Marc BARRAQUE, atteste sur l'honneur être en situation régulière au regard des articles L.271-6 et disposer des moyens en matériel et en personnel nécessaires à l'établissement des états, constats et diagnostics composant le Dossier de Diagnostic Technique (DDT).

Ainsi, ces divers documents sont établis par une personne :

- présentant des garanties de compétence et disposant d'une organisation et de moyens - appropriés (les différents diagnostiqueurs possèdent les certifications adéquates - référence indiquée sur chacun des dossiers),
- ayant souscrit une assurance permettant de couvrir les conséquences d'un engagement de sa responsabilité en raison de ses interventions (montant de la garantie de 300 000 € par sinistre et 600 000 € par année d'assurance),
- n'ayant aucun lien de nature à porter atteinte à son impartialité et à son indépendance ni avec le propriétaire ou son mandataire qui fait appel à elle, ni avec une entreprise pouvant réaliser des travaux sur les ouvrages, installations ou équipements pour lesquels il lui est demandé d'établir l'un des documents constituant le DDT.

Nous vous prions d'agréer, Monsieur, l'expression de nos salutations distinguées.

Jean-Marc BARRAQUE

Cabinet Jean-Marc BARRAQUE - Expert immobilier

## Rapport de l'état relatif à la présence de termites dans le bâtiment

Numéro de dossier : 21/M/16442/BMA  
Norme méthodologique employée : AFNOR NF P 03-201 – Février 2016  
Date du repérage : 23/03/2021  
Heure d'arrivée : 13 h 30  
Temps passé sur site : 2H00

### A. - Désignation du ou des bâtiments

Localisation du ou des bâtiments :

Département : ..... **Hauts-Pyrénées**

Adresse : ..... **1 Impasse des Corneilles**

Commune : ..... **65390 ANDREST**

Désignation et situation du ou des lot(s) de copropriété :

..... **Ce bien ne fait pas partie d'une copropriété Lot numéro Sans Objet,  
Section cadastrale AA, Parcelle numéro 181,**

Informations collectées auprès du donneur d'ordre :

**Présence de traitements antérieurs contre les termites**

**Présence de termites dans le bâtiment**

**Fourniture de la notice technique relatif à l'article R 112-4 du CCH si date du dépôt de la demande de permis de construire ou date d'engagement des travaux postérieure au 1/11/2006**

Documents fournis:

..... **Plans**

Désignation du (ou des) bâtiment(s) et périmètre de repérage :

..... **Habitation (maison individuelle)**

..... **Ensemble de la propriété dans la limite d'une zone de 10 mètres autour du bâti.**

Situation du bien en regard d'un arrêté préfectoral pris en application de l'article L 133-5 du CCH :

..... **Le bien est situé dans une zone soumise à un arrêté préfectoral:**

**65000 TARBES (Information au 13/07/2018)**

**Niveau d'infestation faible**

**26/05/09 - Arrêté préfectoral - n°20091346.08**

### B. - Désignation du client

Désignation du client :

Nom et prénom : ..... **M. SEGUERA Jean François**

Adresse : ..... **1 Impasse des Corneilles 65390 ANDREST**

Si le client n'est pas le donneur d'ordre :

Qualité du donneur d'ordre (sur déclaration de l'intéressé) : **Propriétaire**

Nom et prénom : ..... **M. SEGUERA Jean François**

Adresse : ..... **1 Impasse des Corneilles**

**65390 ANDREST**

### C. - Désignation de l'opérateur de diagnostic

Identité de l'opérateur de diagnostic :

Nom et prénom : ..... **MADALENO Baptiste**

Raison sociale et nom de l'entreprise : ..... **Cabinet Jean-Marc BARRAQUE**

Adresse : ..... **31, avenue du régiment de Bigorre  
65000 TARBES**

Numéro SIRET : ..... **451 083 919 00014**

Désignation de la compagnie d'assurance : ... **GAN**

Numéro de police et date de validité : ..... **A06504 101.310.139 / 28/02/2022**

Certification de compétence **251** délivrée par : **LA CERTIFICATION DE PERSONNES**, le **31/12/2019**

## D. - Identification des bâtiments et des parties de bâtiments visités et des éléments infestés ou ayant été infestés par les termites et ceux qui ne le sont pas :

Liste des pièces visitées :

**Rez de chaussée - Entrée / Couloir,**  
**Rez de chaussée - Salon-séjour,**  
**Rez de chaussée - Chambre 1,**  
**Rez de chaussée - Chambre 2,**  
**Rez de chaussée - Salle de bain,**  
**Rez de chaussée - Wc,**

**Rez de chaussée - Chambre 3,**  
**Rez de chaussée - Cuisine,**  
**Rez de chaussée - Dégagement,**  
**Rez de chaussée - Buanderie,**  
**Combles - Combles d'habitation,**  
**Rez de chaussée - Garage,**  
**Rez de chaussée - Abris**

Bâtiments et parties de bâtiments visités (1)	Ouvrages, parties d'ouvrages et éléments examinés (2)	Résultats du diagnostic d'infestation (3)
Rez de chaussée		
Entrée / Couloir	Sol - Béton, carrelage	Absence d'indices d'infestation de termites
	Mur - Briques, enduit peint, parpaings	Absence d'indices d'infestation de termites
	Plafond - Peinture, plâtre	Absence d'indices d'infestation de termites
	Porte(s) en bois	Absence d'indices d'infestation de termites
	Plinthes en carrelage	Absence d'indices d'infestation de termites
Salon-séjour	Sol - Béton, carrelage	Absence d'indices d'infestation de termites
	Mur - Briques, enduit peint, papier peint, parpaings	Absence d'indices d'infestation de termites
	Plafond - Peinture, plâtre, poutres apparentes	Absence d'indices d'infestation de termites
	Fenêtre(s) en bois	Absence d'indices d'infestation de termites
	Porte(s) en bois	Absence d'indices d'infestation de termites
	Plinthes en carrelage	Absence d'indices d'infestation de termites
Chambre 1	Sol - Béton, revêtement plastique (lino)	Absence d'indices d'infestation de termites
	Mur - Briques, papier peint, parpaings	Absence d'indices d'infestation de termites
	Plafond - Peinture, plâtre	Absence d'indices d'infestation de termites
	Fenêtre(s) en bois	Absence d'indices d'infestation de termites
	Porte(s) en bois	Absence d'indices d'infestation de termites
	Plinthes en bois	Absence d'indices d'infestation de termites
Chambre 2	Sol - Béton, revêtement plastique (lino)	Absence d'indices d'infestation de termites
	Mur - Briques, papier peint, parpaings	Absence d'indices d'infestation de termites
	Plafond - Peinture, plâtre	Absence d'indices d'infestation de termites
	Fenêtre(s) en bois	Absence d'indices d'infestation de termites
	Porte(s) en bois	Absence d'indices d'infestation de termites
	Plinthes en bois	Absence d'indices d'infestation de termites
Salle de bain	Sol - Béton, carrelage	Absence d'indices d'infestation de termites
	Mur - Briques, faïence, lambris pvc, parpaings	Absence d'indices d'infestation de termites
	Plafond - Lambris bois	Absence d'indices d'infestation de termites
	Fenêtre(s) en bois	Absence d'indices d'infestation de termites
	Porte(s) en bois	Absence d'indices d'infestation de termites
Wc	Sol - Béton, carrelage	Absence d'indices d'infestation de termites
	Mur - Briques, lambris bois, parpaings	Absence d'indices d'infestation de termites
	Plafond - Lambris bois	Absence d'indices d'infestation de termites
	Fenêtre(s) en bois	Absence d'indices d'infestation de termites
	Porte(s) en bois	Absence d'indices d'infestation de termites
	Plinthes en carrelage	Absence d'indices d'infestation de termites
Chambre 3	Sol - Béton, revêtement plastique (lino)	Absence d'indices d'infestation de termites
	Mur - Briques, lambris bois, papier peint, parpaings	Absence d'indices d'infestation de termites
	Plafond - Peinture, plâtre	Absence d'indices d'infestation de termites
	Fenêtre(s) en bois	Absence d'indices d'infestation de termites
	Porte(s) en bois	Absence d'indices d'infestation de termites
	Plinthes en bois	Absence d'indices d'infestation de termites
Cuisine	Sol - Béton, carrelage	Absence d'indices d'infestation de termites



Bâtiments et parties de bâtiments visités (1)	Ouvrages, parties d'ouvrages et éléments examinés (2)	Résultats du diagnostic d'infestation (3)
	Mur - Briques, enduit peint, faïence, parpaings	Absence d'indices d'infestation de termites
	Plafond - Peinture, plâtre, poutres apparentes	Absence d'indices d'infestation de termites
	Fenêtre(s) en bois	Absence d'indices d'infestation de termites
	Porte(s) en bois	Absence d'indices d'infestation de termites
	Plinthes en carrelage	Absence d'indices d'infestation de termites
Dégagement	Sol - Béton, carrelage	Absence d'indices d'infestation de termites
	Mur - Papier peint, placoplâtre	Absence d'indices d'infestation de termites
	Plafond - Papier peint, placoplâtre	Absence d'indices d'infestation de termites
	Fenêtre(s) en bois	Absence d'indices d'infestation de termites
	Porte(s) en bois	Absence d'indices d'infestation de termites
	Plinthes en bois	Absence d'indices d'infestation de termites
Buanderie	Sol - Béton, carrelage	Absence d'indices d'infestation de termites
	Mur - Crépi, parpaings	Absence d'indices d'infestation de termites
	Plafond - Peinture, plâtre	Absence d'indices d'infestation de termites
	Fenêtre(s) en bois	Absence d'indices d'infestation de termites
	Porte(s) en bois	Absence d'indices d'infestation de termites
<b>Combles</b>		
Combles d'habitation	Sol - Béton, laine de verre	Absence d'indices d'infestation de termites
	Mur - Parpaings	Absence d'indices d'infestation de termites
	Plafond - Tuiles, charpente bois	Absence d'indices d'infestation de termites
	Fenêtre(s) en bois	Absence d'indices d'infestation de termites
	Porte(s) en bois	Absence d'indices d'infestation de termites
<b>Rez de chaussée</b>		
Garage	Sol - Béton	Absence d'indices d'infestation de termites
	Mur - Crépi, parpaings	Absence d'indices d'infestation de termites
	Plafond - Hourdis béton	Absence d'indices d'infestation de termites
	Fenêtre - Briques de verre	Absence d'indices d'infestation de termites
	Porte(s) en bois	Absence d'indices d'infestation de termites
Abris	Sol - Béton	Absence d'indices d'infestation de termites
	Mur - Parpaings	Absence d'indices d'infestation de termites
	Plafond - Tuiles	Absence d'indices d'infestation de termites
	Fenêtre(s) en bois	Absence d'indices d'infestation de termites

(1) Identifier notamment chaque bâtiment et chacune des pièces du bâtiment.

(2) Identifier notamment : ossature, murs, planchers, escaliers, boiseries, plinthes, charpentes...

(3) Mentionner les indices ou l'absence d'indices d'infestation de termites et en préciser la nature et la localisation.

## E. – Catégories de termites en cause :

La mission et son rapport sont exécutés conformément à la norme AFNOR NF P 03-201 (Février 2016) et à l'arrêté du 07 mars 2012 modifiant l'arrêté du 29 mars 2007.

La recherche de termites porte sur différentes catégories de termites :

- **Les termites souterrains**, regroupant cinq espèces identifiées en France métropolitaine (Reticulitermes flavipes, reticulitermes lucifugus, reticulitermes banyulensis, reticulitermes grassei et reticulitermes urbis) et deux espèces supplémentaires dans les DOM (Coptotermes et heterotermes),

- **Les termites de bois sec**, regroupant les kalotermes flavicolis présent surtout dans le sud de la France métropolitaine et les Cryptotermes présent principalement dans les DOM et de façon ponctuelle en métropole.

- **Les termites arboricoles**, appartiennent au genre Nasutitermes présent presque exclusivement dans les DOM.

Les principaux indices d'une infestation sont :

- Altérations dans le bois,
- Présence de termites vivants,

- Présence de galeries-tunnels (cordonnets) ou concrétions,
- Cadavres ou restes d'individus reproducteurs,
- Présence d'orifices obturés ou non.

**Rappels réglementaires :**

L 133-5 du CCH : Lorsque, dans une ou plusieurs communes, des foyers de termites sont identifiés, un arrêté préfectoral, pris sur proposition ou après consultation des conseils municipaux intéressés, délimite les zones contaminées ou susceptibles de l'être à court terme. En cas de démolition totale ou partielle d'un bâtiment situé dans ces zones, les bois et matériaux contaminés sont incinérés sur place ou traités avant tout transport si leur destruction par incinération sur place est impossible. La personne qui a procédé à ces opérations en fait la déclaration en mairie.

Article L 112-17 du CCH : Les règles de construction et d'aménagement applicables aux ouvrages et locaux de toute nature quant à leur résistance aux termites et aux autres insectes xylophages sont fixées par décret en Conseil d'Etat. Ces règles peuvent être adaptées à la situation particulière de la Guadeloupe, de la Guyane, de la Martinique, de La Réunion, de Mayotte et de Saint-Martin.

**F. – Identification des bâtiments et parties du bâtiment (pièces et volumes) n'ayant pu être visités et justification :**

**Néant**

**G. - Identification des ouvrages, parties d'ouvrages et éléments qui n'ont pas été examinés et justification :**

Localisation	Liste des ouvrages, parties d'ouvrages	Motif
Rez de chaussée - Entrée / Couloir	Le sol	Le revêtement de sol est collé
Rez de chaussée - Salon-séjour	Le sol	Le revêtement de sol est collé
Rez de chaussée - Chambre 1	Le sol	Le revêtement de sol est collé
Rez de chaussée - Chambre 2	Le sol	Le revêtement de sol est collé
Rez de chaussée - Salle de bain	Le sol	Le revêtement de sol est collé
Rez de chaussée - Wc	Le sol	Le revêtement de sol est collé
Rez de chaussée - Chambre 3	Le sol	Le revêtement de sol est collé
Rez de chaussée - Cuisine	Le sol	Le revêtement de sol est collé
Rez de chaussée - Dégagement	Le sol	Le revêtement de sol est collé
Rez de chaussée - Buanderie	Le sol	Le revêtement de sol est collé

Nota : notre cabinet s'engage à retourner sur les lieux afin de compléter le constat aux parties d'immeubles non visités, dès lors que les dispositions permettant un contrôle des zones concernées auront été prises par le propriétaire ou son mandataire.

**H. - Constatations diverses :**

Localisation	Liste des ouvrages, parties d'ouvrages	Observations et constatations diverses
Général	-	<p>Le diagnostic se limite aux zones rendues visibles et accessibles par le propriétaire</p> <p>Les zones situées derrière les doublages des murs et plafonds n'ont pas été visitées par défaut d'accès</p> <p>Certains murs sont doublés. Il est impossible de contrôler les interfaces sols/murs sans procéder à des sondages destructifs.</p> <p>Certains planchers ont recouverts de parquets flottants ou de revêtements plastiques déroulés collés. Il est impossible d'effectuer une investigation exhaustive sans sondages destructifs.</p> <p>La plupart des pièces sont encombrées meublées et encombrées, ce qui ne permet pas une investigation exhaustive des faces cachées, ainsi que des planchers et des interfaces sols/murs</p> <p>Dans l'ensemble des bois d'œuvre visibles de la construction, on constate la présence d'altérations dues à des insectes à larves xylophages assimilables à de l'<i>Anobium Punctatum</i> (petite vrillette)</p> <p>Nous vous conseillons de vous adresser à un homme de l'art, afin de mettre en œuvre les mesures adéquates.</p>

*Note 1 : Les indices d'infestation des autres agents de dégradation biologique du bois sont notés de manière générale pour information du donneur d'ordre, il n'est donc pas nécessaire d'en indiquer la nature, le nombre et la localisation précise. Si le donneur d'ordre le souhaite, il fait réaliser une recherche de ces agents dont la méthodologie et les éléments sont décrits dans la norme NF-P 03-200.*

## I. - Moyens d'investigation utilisés :

La mission et son rapport sont exécutés conformément à la norme AFNOR NF P 03-201 (Février 2016), à l'article L.133-5, L.133-6, L 271-4 à 6, R133-7 et à l'arrêté du 07 mars 2012 modifiant l'arrêté du 29 mars 2007. La recherche de termites porte sur les termites souterrain, termites de bois sec ou termites arboricole et est effectuée jusqu'à 10 mètres des extérieurs de l'habitation, dans la limite de la propriété.

Moyens d'investigation :

- Examen visuel des parties visibles et accessibles.
- Sondage manuel systématique des boiseries à l'aide d'un poinçon.
- Utilisation d'un ciseau à bois en cas de constatation de dégradations.
- Utilisation d'une échelle en cas de nécessité.
- À l'extérieur une hachette est utilisée pour sonder le bois mort.

Représentant du propriétaire (accompagnateur) :

**M. SEGUERA Jean François**

Commentaires (Ecart par rapport à la norme, ...) :

**Le diagnostic se limite aux zones rendues visibles et accessibles par le propriétaire  
Les zones situées derrière les doublages des murs et plafonds n'ont pas été visitées par défaut d'accès  
Nous nous engageons, lors d'une autre visite, à compléter le diagnostic sur les zones ayant été rendues accessibles. Le diagnostic sera gratuit nonobstant les frais de déplacements (temps de déplacement plus frais kilométriques) inhérents à la contre-visite.**

## J. - VISA et mentions :

*Mention 1 : Le présent rapport n'a de valeur que pour la date de la visite et est exclusivement limité à l'état relatif à la présence de termites dans le bâtiment objet de la mission.*

*Mention 2 : L'intervention n'a pas eu pour but de donner un diagnostic de la résistance mécanique des bois et matériaux.*

*Nota 2 : Dans le cas de la présence de termites, il est rappelé l'obligation de déclaration en mairie de l'infestation prévue aux articles L.133-4 et R. 133-3 du code de la construction et de l'habitation.*

*Nota 3 : Conformément à l'article L-271-6 du CCH, l'opérateur ayant réalisé cet état relatif à la présence de termites n'a aucun lien de nature à porter atteinte à son impartialité et à son indépendance ni avec le propriétaire ou son mandataire qui fait appel à lui, ni avec une entreprise pouvant réaliser des travaux sur des ouvrages pour lesquels il lui est demandé d'établir cet état.*

*Nota 4 : Le présent rapport est établi par une personne dont les compétences sont certifiées par **LA CERTIFICATION DE PERSONNES 23 bis, rue Thomas Edison 33610 CANEJAN (détail sur [www.cofrac.fr](http://www.cofrac.fr) programme n°4-4-11)***

Visite effectuée le **23/03/2021**.

Fait à **ANDREST**, le **23/03/2021**

Par : **MADALENO Baptiste**



Signature du représentant :

--

Annexe – Croquis de repérage

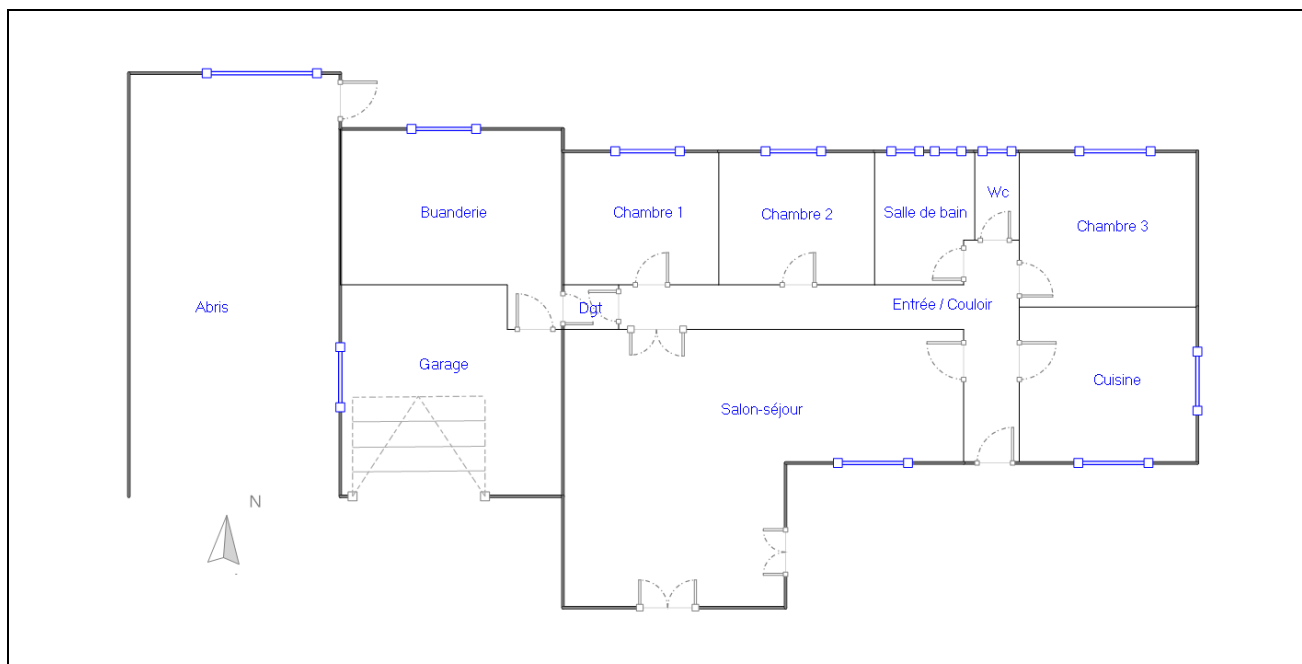

## Ordre de mission

**Objet de la mission : 21/M/16442/BMA**

- |  |  |   |
|--|--|---|
| <input type="checkbox"/> Dossier Technique Amiante                         | <input type="checkbox"/> Métrage (Loi Carrez)        | <input type="checkbox"/> Etat des Installations électriques |
| <input type="checkbox"/> Constat amiante avant-vente                       | <input type="checkbox"/> Métrage (Loi Boutin)        | <input type="checkbox"/> Diagnostic Technique (DTG)         |
| <input type="checkbox"/> Dossier amiante Parties Privatives                | <input type="checkbox"/> Exposition au plomb (CREP)  | <input type="checkbox"/> Diagnostic énergétique             |
| <input type="checkbox"/> Diag amiante avant travaux                        | <input type="checkbox"/> Exposition au plomb (DRIPP) | <input type="checkbox"/> Prêt à taux zéro                   |
| <input type="checkbox"/> Diag amiante avant démolition                     | <input type="checkbox"/> Diag Assainissement         | <input type="checkbox"/> Ascenseur                          |
| <input checked="" type="checkbox"/> Etat relatif à la présence de termites | <input type="checkbox"/> Sécurité piscines           | <input type="checkbox"/> Etat des lieux (Loi Scellier)      |
| <input type="checkbox"/> Etat parasitaire                                  | <input type="checkbox"/> Etat des Installations gaz  | <input type="checkbox"/> Radon                              |
| <input checked="" type="checkbox"/> ERP                                    | <input type="checkbox"/> Plomb dans l'eau            | <input type="checkbox"/> Accessibilité Handicapés           |
| <input type="checkbox"/> Etat des lieux                                    | <input type="checkbox"/> Plomb APTVX                 | <input type="checkbox"/> Performance numérique              |
| <input type="checkbox"/> Infiltrométrie                                    | <input type="checkbox"/> Développement interne       | <input type="checkbox"/> Contrôle périodique Gaz            |
| <input type="checkbox"/> Amiante Examen Visuel APTVX                       | <input type="checkbox"/> Tantième de copropriété     | <input type="checkbox"/> Contrôle périodique elec           |
| <input type="checkbox"/> Amiante contrôle périodique                       | <input type="checkbox"/> Risques Professionnels      | <input type="checkbox"/> RT 2012 Avant travaux              |
| <input type="checkbox"/> Amiante Empoussièrément                           | <input type="checkbox"/> Logement décent             | <input type="checkbox"/> RT 2012 Après travaux              |

### Donneur d'ordre (sur déclaration de l'intéressé)

Type : ..... **Propriétaire**  
Nom / Société : ..... **M. SEGUERA Jean François**  
Adresse : ..... **1 Impasse des Corneilles 65390 ANDREST**  
Téléphone : ..... **06.63.24.92.81**  
Fax : .....  
Mail : .....

### Désignation du propriétaire

Nom / Société : ..... **M. SEGUERA Jean François**  
Adresse : ..... **1 Impasse des Corneilles**  
CP : ..... **65390**  
Ville : ..... **ANDREST**  
Tel : ..... **06.63.24.92.81**  
Mail : .....

### Désignation du ou des bâtiments

Adresse : ..... **1 Impasse des Corneilles**  
Code Postal : ... **65390**  
Ville : ..... **ANDREST**  
Département : .. **Hautes-Pyrénées**  
Précision : ..... **Ce bien ne fait pas partie d'une copropriété**

### Mission

Personne à contacter (avec tel) : .. **M. SEGUERA Jean François**  
Type de bien à expertiser : ..... **Habitation (maison individuelle)**  
Catégorie du bien : ..... **(IGH/ERP) Autres**  
Date du permis de construire : ..... **1981**  
Section cadastrale : ..... **Section cadastrale AA, Parcelle numéro 181,**  
Numéro de lot(s) : ..... **Lot numéro Sans Objet,**  
Lots rattachés : .....  Cave ,  Garage ,  Terrain ,  Autre  
Périmètre de repérage : ..... **Ensemble de la propriété dans la limite d'une zone de 10 mètres autour du bâti.**  
Autres informations : .....  Ascenseur,  
**101 à 150 m<sup>2</sup>**  
Remise des clefs : .....  
Date et heure de la visite : ..... **23/03/2021 à 13 h 30**  
Précisions : .....

### Notaire

Nom / Société : .....  
Mail : .....

Paraphe du donneur d'ordre :



## Administratif

Facturation : .....  **Propriétaire**  **Donneur d'ordre**  **Notaire**  
Facturation adresse : ..... **M. SEGUERA Jean François - 1 Impasse des Corneilles - 65390 ANDREST**  
Destinataire(s) des rapports : .....  **Propriétaire**  **Donneur d'ordre**  **Notaire**  **Agence**  
Destinataire(s) adresse : ..... **M. SEGUERA Jean François - 1 Impasse des Corneilles - 65390 ANDREST**  
Destinataire(s) e-mail : .....  
Impératif de date : .....

## Information relative à tout diagnostic :

- \* Il est de l'obligation du propriétaire/ donneur d'ordre de fournir tous documents (Diagnostics, recherche, travaux, etc.) et informations dont il aurait connaissance (exemple : présence de parasites du bois, matériaux amiantés,...) relatifs à la présente mission.
- \* Le propriétaire doit fournir un accès sécurisé à toutes les pièces / locaux pour lesquels le diagnostiqueur a été mandaté. Il est rappelé que l'inspection des ascenseurs, monte-charge, chaufferie, locaux électrique MT et HT nécessitent l'autorisation préalable et la présence d'un technicien de maintenance spécialisé. Ces personnes doivent être contactées et présentes sur site lors du diagnostic. Dans le cas où elles ne seraient pas présentes, et qu'une visite supplémentaire soit nécessaire, celle-ci sera facturée conformément à la grille tarifaire.
- \* Seules les parties accessibles le jour de la visite seront contrôlées, c'est pourquoi le propriétaire devra déplacer le mobilier lourd afin de permettre un accès aux murs, plinthes et cloisons.
- \* Le diagnostiqueur n'a pas l'autorisation réglementaire pour déposer des éléments nécessitant l'utilisation d'outils. Il est de la responsabilité du propriétaire d'effectuer cette dépose préalablement (Trappes des baignoires / éviers, ...)
- \* Le diagnostiqueur devra désigner un représentant s'il ne peut être présent lui-même lors du repérage.

## Spécificité au constat termites / parasitaire :

- \* En conformité avec la norme NF P03-201, les éléments bois seront sondés mécaniquement, au poinçon, de façon non destructive (sauf pour les éléments déjà dégradés ou altérés).
- \* Il s'agit d'un examen visuel de toutes les parties visibles et accessibles du bâtiment et à ses abords (10 m).

Fait à \_\_\_\_\_ le \_\_\_\_\_  
Signature du donneur d'ordre :

## REFERENCES DU BIEN

Adresse du bien

**1 Impasse des Corneilles  
65390 Andrest**

Vendeur

**M. SEGUERA Jean Francois**

Acquéreur

-



## SYNTHESE

A ce jour, la commune est soumise à l'obligation d'Information Acquéreur Locataire (IAL). Une déclaration de sinistre indemnisé est nécessaire.

Votre commune				Votre immeuble		
Type	Nature du risque	Etat de la procédure	Date	Concerné	Travaux	Réf.
PPRn	Inondation	approuvé	25/07/2014	non	non	p.4
Zonage de sismicité : 3 - Modérée*				oui	-	-
Zonage du potentiel radon : 1 - Faible**				non	-	-

\* Zonage sismique de la France d'après l'annexe des articles R563-1 à 8 du Code de l'Environnement modifiés par les Décrets n°2010-1254 et n°2010-1255 du 22 octobre 2010 ainsi que par l'Arrêté du 22 octobre 2010 (nouvelles règles de construction parasismique - EUROCODE 8).

\*\* Situation de l'immeuble au regard des zones à potentiel radon du territoire français définies à l'article R.1333-29 du code de la santé publique modifié par le Décret n°2018-434 du 4 juin 2018, délimitées par l'Arrêté interministériel du 27 juin 2018.

Informations complémentaires	Zone
Zonage du retrait-gonflement des argiles	Aléa Moyen (2)
Plan d'Exposition au Bruit*	Non concerné

\* Information cartographique consultable en mairie et en ligne à l'adresse suivante : <https://www.geoportail.gouv.fr/donnees/plan-dexposition-au-bruit-peb>



COMMUNE d'ANDREST

Plan de Prévention des Risques naturels prévisibles (P.P.R.)

APPROUVE PAR ARRETE PREFECTORAL DU 25 AVRIL 2014



- Rapport de Présentation
- Document Graphique
- Règlement - Annexes

Echelle 1/5 000

© 2014-2015 FRANCILLON PAYSANNE N°31211 - RENP - 12316/24 (juin 2007) - 2009/2013

Date : mai 2014

RESEAU HYDROGRAPHIQUE

- Cours d'eau
- Plan d'eau

ZONES INONDATION

- Constructible sous conditions (risque modéré)
- Inconstructible (risque fort)
- Champ d'expansion de crues - Inconstructible (risque modéré)

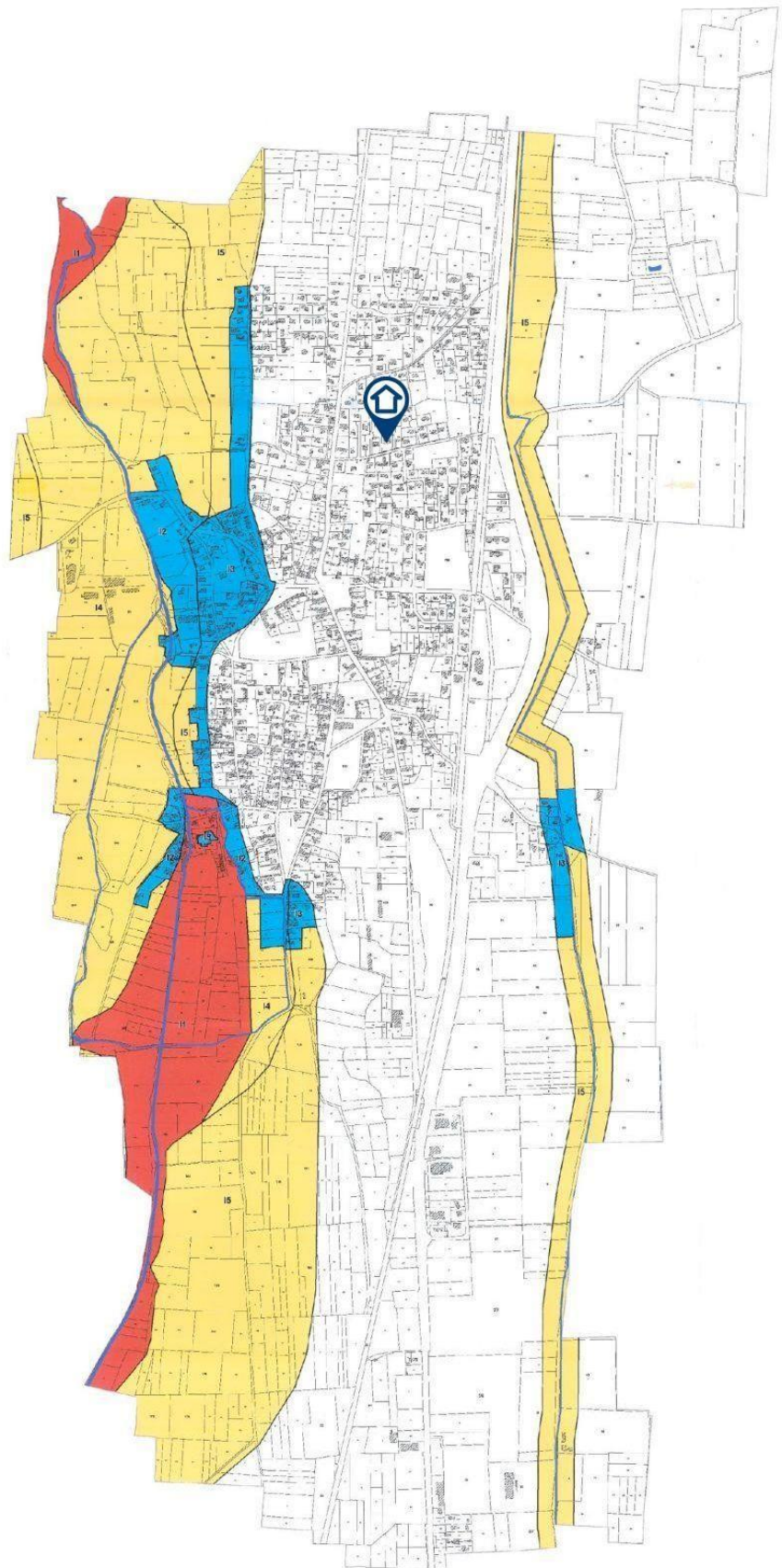



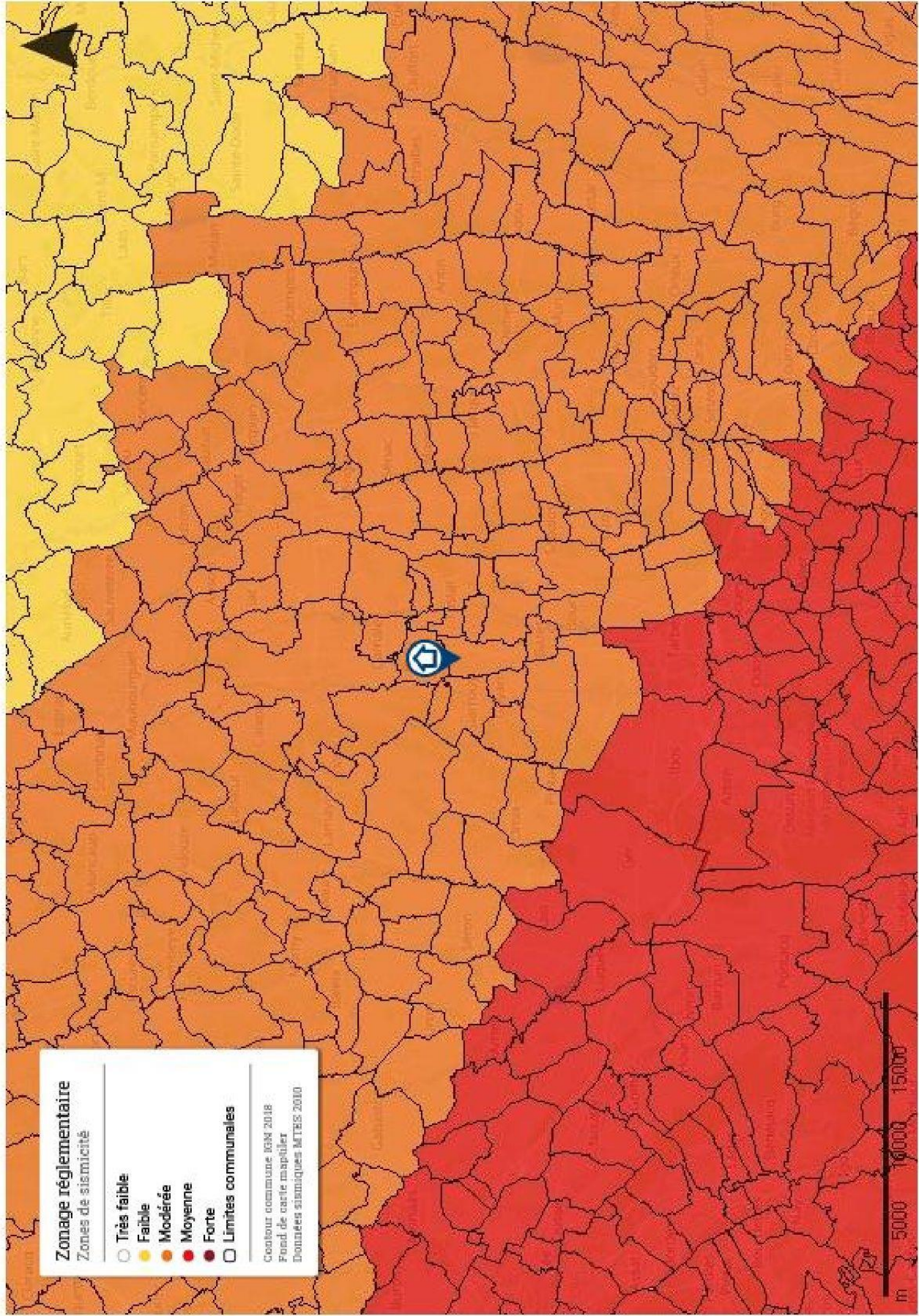

**Zonage réglementaire**  
Zones de sismicité

- Très faible
- Faible
- Modérée
- Moyenne
- Forte
- Limites communales

Contour communale IGN 2018  
Fond de carte mapellier  
Données sismiques MTRIS 2010





# Etat des Risques et Pollutions

aléas naturels, miniers ou technologiques, sismicité, potentiel radon et pollution des sols

en application des articles L.125-5 à 7, R.125-26, R.563-4 et D.563-8-1 du Code de l'environnement et de l'article L.174-5 du nouveau Code minier

**1. Cet état, relatif aux obligations, interdictions, servitudes et prescriptions définies vis-à-vis des risques naturels, miniers ou technologiques concernant l'immeuble, est établi sur la base des informations mises à disposition par arrêté préfectoral**

n° **65-2017-03-17-006** du **17/03/2017**

**Situation du bien immobilier (bâti ou non bâti)**

**Document réalisé le : 23/03/2021**

## 2. Adresse

1 Impasse des Camelles

65390 Andrex

## 3. Situation de l'immeuble au regard de plans de prévention des risques naturels [PPRn]

L'immeuble est situé dans le périmètre d'un PPRn

prescrit

OUI

NON

L'immeuble est situé dans le périmètre d'un PPRn

appliqué par anticipation

OUI

NON

L'immeuble est situé dans le périmètre d'un PPRn

approuvé

OUI

NON

Les risques naturels pris en compte sont liés à :

(les risques grisés ne font pas l'objet d'une procédure PPR sur la commune)

Inondation  Crue torrentielle  Remontée de nappe  Submersion marine  Avalanche   
Mouvement de terrain  Mvt terrain-Sécheresse  Séisme  Cyclone  Eruption volcanique   
Feu de forêt  autre

L'immeuble est concerné par des prescriptions de travaux dans le règlement du ou des PPRn

OUI

NON

Si oui, les travaux prescrits par le règlement du PPR naturel ont été réalisés

OUI

NON

## 4. Situation de l'immeuble au regard de plans de prévention des risques miniers [PPRm]

L'immeuble est situé dans le périmètre d'un PPRm

prescrit

OUI

NON

L'immeuble est situé dans le périmètre d'un PPRm

appliqué par anticipation

OUI

NON

L'immeuble est situé dans le périmètre d'un PPRm

approuvé

OUI

NON

Les risques miniers pris en compte sont liés à :

(les risques grisés ne font pas l'objet d'une procédure PPR sur la commune)

Risque miniers  Affaissement  Effondrement  Tassement  Emission de gaz   
Pollution des sols  Pollution des eaux  autre

L'immeuble est concerné par des prescriptions de travaux dans le règlement du ou des PPRm

OUI

NON

Si oui, les travaux prescrits par le règlement du PPR miniers ont été réalisés

OUI

NON

## 5. Situation de l'immeuble au regard de plans de prévention des risques technologiques [PPRT]

L'immeuble est situé dans le périmètre d'un PPRT

approuvé

OUI

NON

L'immeuble est situé dans le périmètre d'un PPRT

prescrit

OUI

NON

Les risques technologiques pris en compte sont liés à :

(les risques grisés ne font pas l'objet d'une procédure PPR sur la commune)

Risque industriel  Effet thermique  Effet de surpression  Effet toxique  Projection

L'immeuble est situé en secteur d'expropriation ou de délaissement

OUI

NON

L'immeuble est situé en zone de prescription

OUI

NON

Si la transaction concerne un logement, les travaux prescrits ont été réalisés

OUI

NON

Si la transaction ne concerne pas un logement, l'information sur le type de risques auxquels l'immeuble est exposé ainsi que leur gravité, probabilité et aménage, est jointe à l'acte de vente ou au contrat de location

OUI

NON

## 6. Situation de l'immeuble au regard du zonage réglementaire pour la prise en compte de la sismicité

en application des articles R.563-4 et D.563-8-1 du code de l'environnement modifiés par l'Arrêté et les Décrets n°2010-1254 / 2010-1255 du 22 octobre 2010.

L'immeuble est situé dans une commune de sismicité :

Forte zone 5  Moyenne zone 4  Modérée zone 3  Faible zone 2  Très faible zone 1

## 7. Situation de l'immeuble au regard du zonage réglementaire pour la prise en compte du potentiel radon

en application des articles R.125-23 du code de l'environnement et R.1333-29 du code de la santé publique, modifiés par le Décret n°2015-434 du 4 juin 2015

L'immeuble se situe dans une Zone à Potentiel Radon :

Significatif zone 3  Faible avec facteur de transfert zone 2  Faible zone 1

## 8. Information relative aux sinistres indemnisés par l'assurance suite à une catastrophe naturelle

L'information est mentionnée dans l'acte authentique constatant la réalisation de la vente

OUI

NON

## 9. Situation de l'immeuble au regard de la pollution des sols

L'immeuble est situé dans un Secteur d'Information sur les Sols (SIS)

OUI

NON

Aucun SIS ne concerne cette commune à ce jour

## Parties concernées

Vendeur

M. SEGUERA Jean Francois

à

le

Acquéreur

-

à

le

Attention ! Si s'impliquent pas d'obligation ou d'interdiction réglementaire particulière, les aléas connus ou prévisibles qui peuvent être signalés dans les divers documents d'information préventive et concernant le bien immobilier, ne sont pas mentionnés par cet état.



## Inondation

PPRn Inondation, approuvé le 25/07/2014

## Non concerné\*

\* L'immeuble n'est pas situé dans le périmètre d'une zone à risques



# Déclaration de sinistres indemnisés

en application des articles L 125-5 et R125-26 du Code de l'environnement

Si, à votre connaissance, l'immeuble a fait l'objet d'une indemnisation suite à des dommages consécutifs à des événements ayant eu pour conséquence la publication d'un arrêté de catastrophe naturelle, cochez ci-dessous la case correspondante dans la colonne "Indemnisé".

## Arrêtés CATNAT sur la commune

Risque	Début	Fin	JO	Indemnisé
Par une crue (débordement de cours d'eau) - Par ruissellement et coulée de boue	13/12/2019	14/12/2019	22/12/2020	<input type="checkbox"/>
Par remontées de nappes phréatiques	06/02/2013	13/02/2013	13/09/2013	<input type="checkbox"/>
Par une crue (débordement de cours d'eau) - Par ruissellement et coulée de boue	24/01/2009	27/01/2009	29/01/2009	<input type="checkbox"/>
Par une crue (débordement de cours d'eau) - Par ruissellement et coulée de boue Mouvement de terrain	25/12/1999	29/12/1999	30/12/1999	<input type="checkbox"/>
Tempête (vent)	06/11/1982	10/11/1982	19/11/1982	<input type="checkbox"/>

Pour en savoir plus, chacun peut consulter en préfecture ou en mairie, le dossier départemental sur les risques majeurs, le document d'information communal sur les risques majeurs et, sur internet, le portail dédié à la prévention des risques majeurs : [www.prim.nat](http://www.prim.nat).

Préfecture : Tarbes - Hautes-Pyrénées  
Commune : Andrest

Adresse de l'immeuble :  
1 Impasse des Corneilles  
65390 Andrest  
France

Etabli le : \_\_\_\_\_

Vendeur : \_\_\_\_\_

M. SEGUERA Jean Francois

Acquéreur : \_\_\_\_\_

-

## Prescriptions de travaux

Aucune

## Documents de référence

Aucun

## Conclusions

L'Etat des Risques délivré par Cabinet Jean-Marc BARRAQUE en date du 23/03/2021 fait apparaître que la commune dans laquelle se trouve le bien fait l'objet d'un arrêté préfectoral n°65-2017-03-17-006 en date du 17/03/2017 en matière d'obligation d'Information Acquéreur Locataire sur les Risques Naturels, Miniers et Technologiques.

Selon les informations mises à disposition dans le Dossier Communal d'Information, le BIEN est ainsi concerné par :

- Le risque sismique (niveau 3, sismicité Modérée) et par la réglementation de construction parasismique EUROCODE 8

Le BIEN est également concerné par :

- L'aléa retrait-gonflement des argiles (aléa Moyen)

## Sommaire des annexes

> Arrêté Préfectoral départemental n° 65-2017-03-17-006 du 17 mars 2017

> Cartographies :

- Cartographie réglementaire du PPRn Inondation, approuvé le 25/07/2014
- Cartographie réglementaire de la sismicité

*A titre indicatif, ces pièces sont jointes au présent rapport.*



PRÉFÈTE DES HAUTES-PYRÉNÉES

Direction des services du Cabinet

ARRETE N° : 65-2017-03-17-006

Service interministériel  
de défense et de protection civiles

Relatif à l'information des acquéreurs et des locataires de biens immobiliers sur les risques naturels ou technologiques majeurs dans le département des Hautes-Pyrénées.

Pôle protection civile

**La Préfète des Hautes-Pyrénées,**

**Vu** le code général collectivités territoriales ;

**Vu** le code de l'environnement, notamment les articles L.125-5 et R.125-23 à R.125-27 ;

**Vu** le décret n° 2010-1255 du 22 octobre 2010 portant délimitation des zones de sismicité du territoire français ;

**Vu** le code la construction et de l'habitation, notamment ses articles L.271-4 et L.271-5 ;

**Vu** le décret n° 2004-374 du 29 avril 2004 modifié relatif aux pouvoirs des préfets, à l'organisation et à l'action des services de l'État dans les régions et les départements ;

**Vu** l'arrêté préfectoral n° 2014349-0001 du 15 décembre 2014 fixant la liste des communes concernées par l'obligation d'information des acquéreurs et des locataires de biens immobiliers sur les risques naturels ou technologiques majeurs ;

**Sur** proposition de Madame la directrice des services du Cabinet.

**ARRÊTE**

**ARTICLE 1 -**

Le présent arrêté abroge et remplace l'arrêté préfectoral n° 2014349-0001 du 15 décembre 2014 fixant la liste des communes concernées par l'obligation d'information des acquéreurs et des locataires de biens immobiliers sur les risques naturels ou technologiques majeurs.

**ARTICLE 2 -**

Tous les éléments nécessaires à l'information des acquéreurs et des locataires de biens immobiliers sur les risques naturels et technologiques majeurs sont consignés dans un dossier communal d'informations.

Ce dossier et les documents de référence sont librement consultables en préfecture, sous-préfecture et mairie concernée

Le dossier comprend :

- la liste des risques naturels prévisibles et des risques technologiques dans un PPR approuvé ou prescrit, auxquels la commune est exposée sur tout ou partie de son territoire
- la liste des documents auxquels le vendeur ou le bailleur peut se référer,

.../...

- la cartographie des zones exposées ou réglementée,
- le niveau de sismicité réglementaire attaché à la commune.

Ce dossier et les documents de référence mentionnés ci-dessus sont librement consultables en mairie, préfecture et sous-préfecture.

Le dossier d'informations est accessible à partir du site internet de la préfecture à la rubrique « Information Acquéreurs Locataires » (IAL) :

<http://www.hautes-pyrenees.gouv.fr/>

**Article 3 -**

Ces éléments d'informations sont mis à jour au regard des situations mentionnées à l'article R.125-25 du code de l'environnement.

**Article 4 -**

Une copie du présent arrêté et les annexes sont adressés aux maires, pour être tenus à la disposition des acquéreurs et des locataires, et à la chambre départementale des notaires.

Le présent arrêté sera affiché en mairie et publié au recueil des actes administratifs de la préfecture.

**Article 5 -**

Mme la Directrice des services du cabinet, M. le Secrétaire Général de la préfecture, Mme la sous-préfète d'Argelès-Gazost, M. le sous-préfet de Bagnères-de-Bigorre, Mmes et MM les chefs de service régionaux ou départementaux et Mmes et MM les maires des communes concernées sont chargés, chacun en ce qui le concerne, de l'application du présent arrêté.

Tarbes, le

17 MARS 2017

Béatrice LAGARDE

