



CABINET AGENDA AUDE-HERAULT
Sarl Languedoc Expertises Immobilières
16 Avenue Jean Moulin
34500 BEZIERS
Tél : 04 67 30 56 71
agenda.aude.herault@agendadiagnostics.fr

Mme GUIRAUD
Dossier N° 2020-01-0193

Dossier de Diagnostic Technique

Vente



DPE



<u>Adresse de l'immeuble</u> 14 rue Trignan Maison + gîte 34320 VAILHAN	<u>Date d'édition du dossier</u> 22/01/2020 <u>Donneur d'ordre</u> GUIRAUD
---	---



AGENDA Diagnostics :
Tous diagnostics pour ventes,
locations, gestion, syndic,
tantièmes, accessibilité handicapés

AGENDA Energies :
-Audit Energétique copro >50 lots
-DPE a l'immeuble
-Rénovations Énergétiques,
-caméra Thermique

AGENDA Amiante Pro :
-Amiante : avant travaux et
Contrôle visuel après travaux
-Termites et Plomb avant travaux



Tel 04 67 30 56 71 ../.. Fax 04 67 30 56 70../.. Agenda.aude.herault@agendadiagnostics.fr
www.agendadiagnostics.fr

Sarl Languedoc Expertises Immobilières : au capital de 30 016 € - Siret 433 997 236 000 24 – APE 7112 B



RÉGLEMENTATION

Articles L271-4 à L271-6 et R271-1 à R271-5 du Code de la Construction et de l'Habitation – Article 46 de la Loi n° 65-557 du 10 juillet 1965

En cas de vente de tout ou partie d'un immeuble bâti, un dossier de diagnostic technique, fourni par le vendeur, est annexé à la promesse de vente ou, à défaut de promesse, à l'acte authentique de vente. En l'absence, lors de la signature de l'acte authentique de vente, d'un de ces documents en cours de validité, le vendeur ne peut pas s'exonérer de la garantie des vices cachés correspondante.

Le dossier de diagnostic technique vente comprend les documents suivants, quel que soit le type de bâtiment :

- État mentionnant la présence ou l'absence de matériaux ou produits contenant de l'amiante ⁽¹⁾⁽²⁾
- Diagnostic de performance énergétique (DPE)
- État relatif à la présence de termites dans le bâtiment ⁽³⁾
- État des risques et pollutions (ERP)
- Information sur la présence d'un risque de mэрule ⁽³⁾

Pour les locaux à usage d'habitation, il doit comporter en plus les documents suivants :

- Constat de risque d'exposition au plomb (CREP) ⁽⁴⁾
- État de l'installation intérieure d'électricité ⁽⁵⁾
- État de l'installation intérieure de gaz ⁽⁵⁾
- État de l'installation d'assainissement non collectif ⁽⁶⁾

Pour les immeubles en copropriété, il faut fournir en plus du DDT le document suivant :

- Mesurage de la superficie de la partie privative du (des) lot(s)

⁽¹⁾ Si immeuble dont le permis de construire a été délivré avant le 01/07/1997

⁽²⁾ À mettre à jour si réalisé avant le 01/01/2013

⁽³⁾ Si immeuble situé dans une zone classée à risque par le préfet

⁽⁴⁾ Si immeuble construit avant le 01/01/1949

⁽⁵⁾ Si installation réalisée depuis plus de 15 ans

⁽⁶⁾ Si installation non raccordée au réseau public d'eaux usées

Retrouvez toute la réglementation sur notre site internet : www.agendadiagnostics.fr

QUI MIEUX QU'UN GRAND RESEAU PEUT VOUS PROPOSER UNE TELLE QUALITE DE SERVICE ?



Accompagnement avant, pendant, et après notre mission



Notre combat pour la qualité



La meilleure RC Pro du marché : 3 000 000 €/an et par cabinet



Un site internet reprenant les textes réglementaires



Tout savoir sur les diagnostics en 3 minutes



Des rapports disponibles sur l'extranet

Note de synthèse

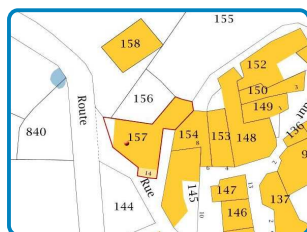

Adresse de l'immeuble
14 rue Trignan
Maison + gîte
34320 VAILHAN

Date d'édition du dossier
22/01/2020
Donneur d'ordre
GUIRAUD

Réf. cadastrale
B / 157
N° lot
Sans objet

Descriptif du bien : Maison + gîte

Les renseignements ci-dessous utilisés seuls ne sauraient engager la responsabilité du Cabinet AGENDA, et en aucun cas ne peuvent se substituer aux rapports de diagnostics originaux. La note de synthèse ne dispense pas de la lecture attentive de ces rapports.



DPE

Etiquette vierge



Limite de validité :
 21/01/2030

Planche photographique

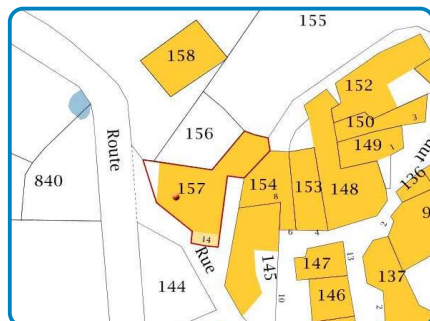
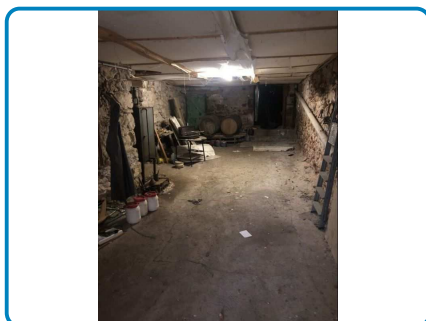
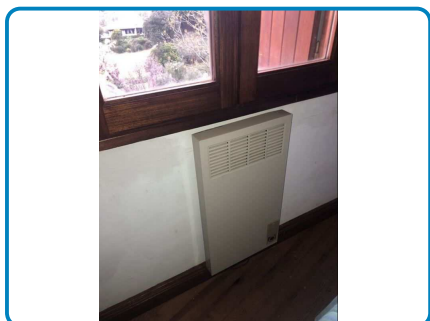
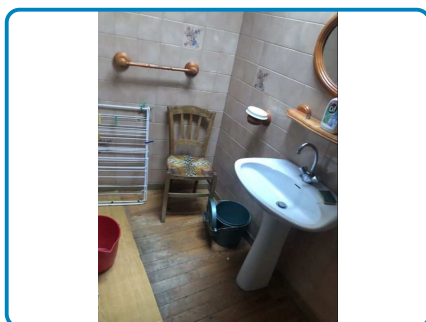
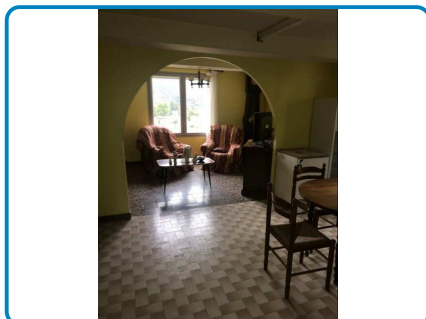

000 B 157
 185 mètre carré
 14 RUE DE TRIGNAN
 34320 VAILHAN



CABINET AGENDA AUDE-HERAULT
Sarl Languedoc Expertises Immobilières
16 Avenue Jean Moulin
34500 BEZIERS
Tél : 04 67 30 56 71
agenda.aude.herault@agendadiagnostics.fr

Mme GUIRAUD

Dossier N° 2020-01-0193 #D

Diagnostic de performance énergétique (DPE)

Vente de bâtiment à usage principal d'habitation (6.2)

DESIGNATION DE L'IMMEUBLE

Adresse : **14 rue Trignan
Maison + gîte
34320 VAILHAN**

Référence cadastrale : **B / 157**

Lot(s) de copropriété : **Sans objet** N° étage : **Sans objet**

Nature de l'immeuble : **Maison individuelle**

Étendue de la prestation : **Parties Privatives**

Destination des locaux : **Habitation**

Année de construction : **Antérieur à 1949**



DESIGNATION DU PROPRIETAIRE

Propriétaire : **MME GUIRAUD – 14 rue Trignan 34320 VAILHAN**

Donneur d'ordre (sur déclaration de l'intéressé) :

- Propriétaire de l'immeuble
 Autre, le cas échéant (préciser) :

DESIGNATION DE L'OPERATEUR DE DIAGNOSTIC

Opérateur de diagnostic : **06 66 46 44 85 DAR COURT Adrien**
Certification n°8085514 du 18/05/2018 au 17/05/2023 Bureau VERITAS Certification France - 60 Avenue du Général de Gaulle - Immeuble le Guillaumet - 92046 Paris la Défense

Cabinet de diagnostics : **CABINET AGENDA AUDE-HERAULT**
Sarl Languedoc Expertises Immobilières 16 Avenue Jean Moulin – 34500 BEZIERS
N° SIRET : **433 997 236 00024**

Compagnie d'assurance : **ALLIANZ** N° de police : **49 366 477** Validité : **01/01/2020 au 31/12/2020**

Le présent rapport est établi par une personne dont les compétences sont certifiées par l'organisme certificateur mentionné sous le nom de l'opérateur de repérage concerné.

Le présent rapport ne peut être reproduit que dans son intégralité (annexes comprises), et avec l'accord écrit de son signataire.



AGENDA Diagnostics :
Tous diagnostics pour ventes,
locations, gestion, syndic,
tantièmes, accessibilité handicapés

AGENDA Energies :
-Audit Énergétique copro >50 lots
-DPE a l'immeuble
-Rénovations Énergétiques,
-caméra Thermique

AGENDA Amiante Pro :
-Amiante : avant travaux et
Contrôle visuel après travaux
-Termites et Plomb avant travaux



Tel 04 67 30 56 71 ../.. Fax 04 67 30 56 70../.. Agenda.aude.herault@agendadiagnostics.fr
www.agendadiagnostics.fr

Sarl Languedoc Expertises Immobilières : au capital de 30 016 € - Siret 433 997 236 000 24 – APE 7112 B

REALISATION DE LA MISSION

N° de dossier :	2020-01-0193 #D
Ordre de mission du :	16/01/2020 L'attestation requise par l'article R271-3 du CCH, reproduite en annexe, a été transmise au donneur d'ordre préalablement à la conclusion du contrat de prestation de service.
Accompagnateur(s) :	Pas d'accompagnateur
Document(s) fourni(s) :	Aucun
Moyens mis à disposition :	Aucun
Commentaires :	Le diagnostic a été réalisé alors que le bien est meublé et/ou encombré et/ou occupé (voir descriptif et/ou photos) : Le contrôle est forcément partiel. Il est possible que des anomalies apparaissent après enlèvement du mobilier et/ou de l'encombrement.

CADRE REGLEMENTAIRE

- Articles L134-1 à L134-5 et R134-1 à R134-5-6 du Code de la Construction et de l'Habitation
- Arrêté du 15/09/2006 relatif au diagnostic de performance énergétique pour les bâtiments existants proposés à la vente en France métropolitaine
- Arrêté du 15/09/2006 relatif aux méthodes et procédures applicables au diagnostic de performance énergétique pour les bâtiments existants proposés à la vente en France métropolitaine
- Arrêté du 09/11/2006 portant approbation de diverses méthodes de calcul pour le diagnostic de performance énergétique en France métropolitaine
- Arrêté du 06/05/2008 portant confirmation de l'approbation de diverses méthodes de calcul pour le diagnostic de performance énergétique en France métropolitaine
- Arrêté du 24/12/2012 relatif à la base de données introduite par le décret n° 2011-807 du 5 juillet 2011 relatif à la transmission des diagnostics de performance énergétique à l'Agence de l'environnement et de la maîtrise de l'énergie

Nota : L'ensemble des références légales, réglementaires et normatives s'entendent de la version des textes en vigueur au jour de la réalisation du diagnostic.

LIMITES DU DOMAINE D'APPLICATION DU DIAGNOSTIC

Le diagnostic de performance énergétique d'un bâtiment ou d'une partie de bâtiment est un document qui comprend, pour ceux à usage principal d'habitation construits avant le 1er janvier 1948, pour les appartements avec chauffage ou ECS collectif sans comptage individuel, ainsi que pour ceux à usage principal autre que d'habitation, la quantité d'énergie effectivement consommée, ainsi qu'une classification en fonction de valeurs de référence afin que les consommateurs puissent comparer et évaluer sa performance énergétique. Il est accompagné de recommandations destinées à améliorer cette performance.

En cas de vente de tout ou partie d'un immeuble bâti, le propriétaire doit tenir le diagnostic de performance énergétique à la disposition de tout candidat acquéreur. L'acquéreur ne peut se prévaloir à l'encontre du propriétaire des informations contenues dans le diagnostic de performance énergétique qui n'a qu'une valeur informative. D'autre part, le classement du bien au regard de sa performance énergétique doit être mentionné dans les annonces relatives à la vente.

Les échelles et escabeaux transportables n'étant pas un poste de travail ([Décret n°2008-244 du 7 mars 2008 - art. \(V\)](#)), les éléments situés à une hauteur supérieure à 3.5 mètres ne pourront pas être contrôlés sauf mise à disposition par le donneur d'ordre d'un poste de travail assurant la sécurité du diagnostiqueur et répondant aux exigences du code du travail.

DIAGNOSTIC DE PERFORMANCE ENERGETIQUE – Logement (6.2)

N° ADEME : 2034V2000257J

Valable jusqu'au : 21/01/2030

Type de bâtiment : Maison Individuelle

Année de construction : Avant 1948

Surface habitable : 200 m²

(La superficie mentionnée dans ce DPE ne doit pas être utilisée pour remplir un bail ou calculer des loyers ou honoraires de gestion.)

Adresse : 14 rue Trignan Maison + gîte – 34320 VAILHAN

Date de visite : 21/01/2020

Date d'édition : 22/01/2020

Diagnosticteur : 06 66 46 44 85

DARCOURT Adrien – 04 67 30 56 71 –

CABINET AGENDA AUDE-HERAULT

Sarl Languedoc Expertises

Immobilières 16 Avenue Jean

Moulin 34500 BEZIERS

Signature :

Propriétaire :

Nom : MME GUIRAUD

Adresse : 14 rue Trignan – 34320 VAILHAN

Propriétaire des installations communes (s'il y a lieu) :

Nom :

Adresse :

Consommations annuelles par énergie

Obtenues au moyen des factures d'énergie du logement des années, prix des énergies indexés au

USAGES	Moyenne annuelle des consommations	Consommations en énergies finales	Consommations en énergie primaire	Frais annuels d'énergie
	Détail par énergie dans l'unité d'origine	Détail par énergie et par usage en kWh _{EF}	Détail par usage en kWh _{EP}	
Chauffage			kWh _{EP}	€ TTC
Eau chaude sanitaire			kWh _{EP}	€ TTC
Refroidissement			kWh _{EP}	€ TTC
CONSOmmATIONS D'ENERGIE POUR LES USAGES RECENSES			kWh _{EP}	€ TTC <small>(dont abonnements : 0 € TTC)</small>

RELEVÉS DE CONSOMMATION NON DISPONIBLES OU NON EXPLOITABLES

Consommations énergétiques (en énergie primaire) pour le chauffage, la production d'eau chaude sanitaire et le refroidissement

Émissions de gaz à effet de serre (GES) pour le chauffage, la production d'eau chaude sanitaire et le refroidissement

Consommation réelle : kWh_{EP}/m².an

Estimation des émissions : kg éqCO₂/m².an

≤ 50	A
51 à 90	B
91 à 150	C
151 à 230	D
231 à 330	E
331 à 450	F
> 450	G

Logement énergivore

≤ 5	A
6 à 10	B
11 à 20	C
21 à 35	D
36 à 55	E
56 à 80	F
> 80	G

Forte émission de GES

RELEVÉS DE CONSOMMATION NON DISPONIBLES OU NON EXPLOITABLES

Dossier N° 2020-01-0193 #D

Mme GUIRAUD

3 / 8

DIAGNOSTIC DE PERFORMANCE ENERGETIQUE – Logement (6.2)

Descriptif du logement et de ses équipements

Logement	Chauffage et refroidissement	ECS, ventilation
Murs : - Mur en moellons et remplissage d'épaisseur 50 cm ou moins non isolé donnant sur l'extérieur	Système de chauffage : - Pompe à chaleur (divisé) - type split régulée (système individuel) - Panneaux rayonnants NFC (système individuel) - Convecteurs électriques (anciens) (système individuel)	Système de production d'ECS : - Chauffe-eau électrique (système individuel)
Toiture : - Combles aménagés sous rampants donnant sur l'extérieur		Système de ventilation : - Naturelle par ouverture des fenêtres
Menuiseries : - Porte(s) bois avec moins de 30% de vitrage - Fenêtres battantes bois simple vitrage - Fenêtres battantes bois en survitrage avec lame d'air 6 mm - Fenêtres battantes bois double vitrage avec lame d'air 6 mm	Système de refroidissement : Néant.	
Plancher bas : - Plancher inconnu donnant sur un garage - Plancher lourd type, entrevous terre-cuite, poutrelles béton non isolé donnant sur un garage	Rapport d'entretien ou d'inspection des chaudières joint : Non	
Énergies renouvelables Type d'équipements présents utilisant des énergies renouvelables : Néant.	Quantité d'énergie d'origine renouvelable :	0 kWh_{EP}/m².an

Pourquoi un diagnostic

- Pour informer le futur locataire ou acheteur.
- Pour comparer différents logements entre eux.
- Pour inciter à effectuer des travaux d'économie d'énergie et contribuer à la réduction des émissions de gaz à effet de serre.

Usages recensés

Le diagnostic ne relève pas l'ensemble des consommations d'énergie, mais seulement celles nécessaires pour le chauffage, la production d'eau chaude sanitaire (ECS) et le refroidissement du logement. Certaines consommations comme l'éclairage, les procédés industriels ou spécifiques (cuisson, informatique, etc.) ne sont pas comptabilisées dans les étiquettes énergie et climat des bâtiments.

Constitution de l'étiquette énergie

La consommation d'énergie indiquée sur l'étiquette énergie est le résultat de la conversion en énergie primaire des consommations d'énergie du logement indiquées par les compteurs ou les relevés.

Énergie finale et énergie primaire

L'énergie finale est l'énergie que vous utilisez chez vous (gaz, électricité, fioul domestique, bois, etc.). Pour que vous disposiez de ces énergies, il aura fallu les extraire, les distribuer, les stocker, les produire, et donc dépenser plus d'énergie que celle que vous utilisez en bout de course.

L'énergie primaire est le total de toutes ces énergies consommées.

Variations des prix de l'énergie et des conventions de calcul

Le calcul des consommations et des frais d'énergie fait intervenir des valeurs qui varient sensiblement dans le temps. La mention « prix de l'énergie en date du... » indique la date de l'arrêté en vigueur au moment de l'établissement du diagnostic.

Elle reflète les prix moyens des énergies que l'Observatoire de l'Énergie constate au niveau national.

Énergies renouvelables

Elles figurent sur cette page de manière séparée. Seules sont estimées les quantités d'énergie renouvelable produites par les équipements installés à demeure.

DIAGNOSTIC DE PERFORMANCE ENERGETIQUE – Logement (6.2)

Conseils pour un bon usage

En complément de l'amélioration de son logement (voir page suivante), il existe une multitude de mesures non coûteuses ou très peu coûteuses permettant d'économiser de l'énergie et de réduire les émissions de gaz à effet de serre. Ces mesures concernent le chauffage, l'eau chaude sanitaire et le confort d'été.

Chauffage

- Fermez les volets et/ou tirez les rideaux dans chaque pièce pendant la nuit.
- Ne placez pas de meubles devant les émetteurs de chaleur (radiateurs, convecteurs, ...), cela nuit à la bonne diffusion de la chaleur.
- Si possible, réglez et programmez : la régulation vise à maintenir la température à une valeur constante. Si vous disposez d'un thermostat, réglez-le à 19 °C ; quant à la programmation, elle permet de faire varier cette température de consigne en fonction des besoins et de l'occupation du logement. On recommande ainsi de couper le chauffage durant l'inoccupation des pièces ou lorsque les besoins de confort sont limités. Toutefois, pour assurer une remontée rapide en température, on dispose d'un contrôle de la température réduite que l'on règle généralement à quelques 3 à 4 degrés inférieurs à la température de confort pour les absences courtes. Lorsque l'absence est prolongée, on conseille une température "hors-gel" fixée aux environs de 8 °C. Le programmeur assure automatiquement cette tâche.
- Réduisez le chauffage d'un degré, vous économiserez de 5 à 10 % d'énergie.
- Éteignez le chauffage quand les fenêtres sont ouvertes.

Eau chaude sanitaire

- Arrêtez le chauffe-eau pendant les périodes d'inoccupation (départs en congés, ...) pour limiter les pertes inutiles.
- Préférez les mitigeurs thermostatiques aux mélangeurs.

Aération

Si votre logement fonctionne en ventilation naturelle :

- Une bonne aération permet de renouveler l'air intérieur et d'éviter la dégradation du bâti par l'humidité.
- Il est conseillé d'aérer quotidiennement le logement en ouvrant les fenêtres en grand sur une courte durée et nettoyez régulièrement les grilles d'entrée d'air et les bouches d'extraction s'il y a lieu.

- Ne bouchez pas les entrées d'air, sinon vous pourriez mettre votre santé en danger. Si elles vous gênent, faites appel à un professionnel.

Si votre logement fonctionne avec une ventilation mécanique contrôlée :

- Aérez périodiquement le logement.

Confort d'été

- Utilisez les stores et les volets pour limiter les apports solaires dans la maison le jour.
- Ouvrez les fenêtres en créant un courant d'air, la nuit pour rafraîchir.

Autres usages

Éclairage :

- Optez pour des lampes basse consommation (fluocompactes ou fluorescentes).
- Évitez les lampes qui consomment beaucoup trop d'énergie, comme les lampes à incandescence ou les lampes halogènes.
- Nettoyez les lampes et les luminaires (abat-jour, vasques, ...) ; poussiéreux, ils peuvent perdre jusqu'à 40 % de leur efficacité lumineuse.

Bureautique / audiovisuel :

- Éteignez ou débranchez les appareils ne fonctionnant que quelques heures par jour (téléviseurs, magnétoscopes, ...). En mode veille, ils consomment inutilement et augmentent votre facture d'électricité.

Électroménager (cuisson, réfrigération, ...) :

- Optez pour les appareils de classe A ou supérieure (A+, A++, ...).



DIAGNOSTIC DE PERFORMANCE ENERGETIQUE – Logement (6.2)

Recommandations d'amélioration énergétique

Sont présentées dans le tableau suivant quelques mesures visant à réduire vos consommations d'énergie. Examinez-les, elles peuvent vous apporter des bénéfices.

MESURES D'AMELIORATION	Commentaires	Crédit d'impôt
Isolation des murs par l'extérieur	Si un ravalement de façade est prévu, effectuez une isolation par l'extérieur avec des retours d'isolants au niveau des tableaux de baie quand cela est possible. Ce type d'isolation est avantageux car protège le mur des variations climatiques et supprime les ponts thermiques. Pour bénéficier du crédit d'impôts, il faut atteindre une résistance thermique supérieure à 3,7 m ² .K/W.	30 %
Installation d'une VMC hygroréglable	Mettre en place une ventilation mécanique contrôlée hygroréglable. La VMC permet de renouveler l'air intérieur en fonction de l'humidité présente dans les pièces. La ventilation en sera donc optimum, ce qui limite les déperditions de chaleur en hiver	

Commentaires

Néant

Les travaux sont à réaliser par un professionnel qualifié.

Vous pouvez peut-être bénéficier d'un crédit d'impôt pour réduire le prix d'achat des fournitures, pensez-y !
www.impots.gouv.fr

Pour plus d'informations : www.developpement-durable.gouv.fr ou www.ademe.fr

ANNEXES

Planche photographique

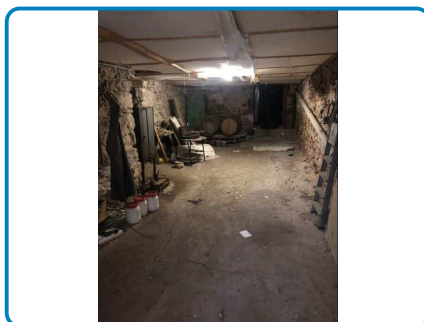
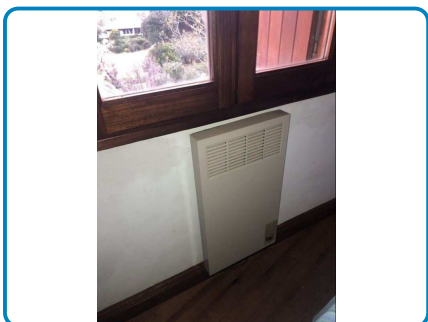
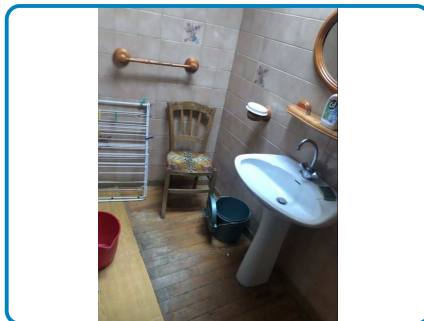
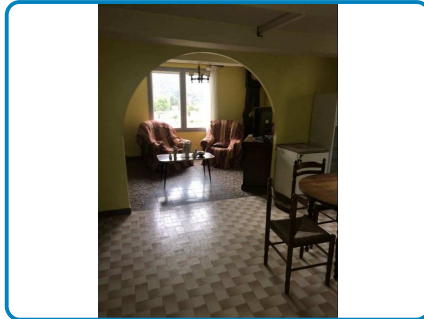



Attestation d'assurance

Police n°49 366 477 - Adhérent GS n°146844

Attestation d'assurance



Allianz Responsabilité Civile Activités de Services

La Sii d'Assurances, Allianz I.A.R.D., dont le siège social est situé, 1 cours Michelet - CS 30051 - 92079 Paris La Défense cedex certifie que :

SARL LANGUEDOC EXPERTISES IMMOBILIERES
Philippe DARCOURT
 16 avenue Jean Moulin
 34500 BEZIERS

est titulaire d'un contrat Allianz Responsabilité Civile Activités de Services souscrit auprès d'elle sous le N° 49366477.

Ce contrat a pour objet de :

- satisfaire aux obligations édictées par l'ordonnance n° 2005 - 655 du 8 juin 2005 et son décret d'application n° 2006 - 1114 du 5 septembre 2006, codifiés aux articles R 271-1 à R 272-4 et L 271-4 à L 271-6 du Code de la construction et de l'habitation, ainsi que ses textes subséquents ;
- garantir l'Assuré contre les conséquences pécuniaires de la responsabilité civile professionnelle qu'il peut encourir à l'égard d'autrui du fait des activités, telles que déclarées aux Dispositions Particulières, à savoir :

Sont couvertes les activités énumérées, sous réserve que les compétences de l'Assuré, personne physique ou que les compétences de ses diagnostiqueurs agréés aient été certifiées par un organisme accrédité, lorsque la réglementation l'exige, et ce pour l'ensemble des diagnostics réalisés :

Règime listes A et B, constitution de DAPP et de DTA, évaluation périodique de l'état de conservation des matériaux et produits contenant de l'amiante, repérage liste C, repérage avant travaux, examen visuel après travaux de retrait de matériaux et produits contenant de l'amiante, dans tout type de bâtiment et plus généralement dans tout type d'ouvrage ou d'équipement de génie civil.

(Annexe AVCC - membre)

Exposition au plomb (CREP), parties privatives et parties communes

Recherche de plomb avant travaux

Diagnostic termites avant vente, parties privatives et parties communes

Etat parasitaire - Diagnostic Mûres

Etat de l'installation intérieure de gaz

Diagnostic de performance énergétique (DPE) tous types de bâtiments

Etat de l'installation intérieure de l'électricité, parties privatives et parties communes

Diagnostic Technique Global (DTG)

Loi Carrez

Etat des Risques et Pollutions (ERP)

Millénaires de copropriété, tensions de charges

Constat logement décent

Prêt conventionné - Normes d'habitabilité

Diagnostic ménage habitable - Relevé de surfaces

Plans et croquis à l'exécution de toute activité de conception

Etat des lieux locatif

Relevé de cotes pour la réalisation de plans d'évacuation et constat visuel de présence ou non de portes coupe-feu dans les immeubles d'habitation

Détermination de la concentration de plomb dans l'eau des canalisations

Installation de détecteurs de fumée

Réalisation des attestations de prise en compte de la réglementation thermique pour les maisons individuelles ou accolées

Conseil et Etude en Réhabilitation Énergétique

Diagnostic Accessibilité Handicapés

Diagnostic sécurité piscine

Expertise en valeur vénale

Diagnostic de mitigation du risque inondation

Collecte et transmission des documents nécessaires à la mise à jour des règlements de copropriété dans le cadre de l'article 49 de la loi n° 65-557 du 10 juillet 1965

Relation d'analyse environnementale (décret n° 2011-2058 du 30 décembre 2011)

La présente attestation est délivrée pour la période du 1^{er} janvier 2020 au 31 décembre 2020 et sous réserve du paiement de la cotisation émise ou à émettre.

Garantie RC Professionnelle: 3 000 000 € par sinistre et par année d'assurance.

Le présent document, établi par Allianz I.A.R.D., a pour objet d'attester l'existence d'un contrat. Il constitue une présomption d'application des garanties, mais ne peut engager Allianz I.A.R.D. au-delà des conditions et limites du contrat auquel il se réfère. Les exceptions de garantie opposables aux souscripteurs et assurés le sont également à toute personne bénéficiaire de l'indemnité (héritiers, mutuels, règles proportionnelles, exclusions, déchéances...). Toute adjonction autre que les cachets et signatures du représentant de la Société est réputée non écrite.

Etablie à La Défense, le 2 janvier 2020. Pour Allianz



Allianz I.A.R.D.
 Entreprise régie par le Code des Assurances
 Société anonyme au capital de 991 967 200 euros

Siège social
 1 cours Michelet - CS 30051 - 92079 Paris La Défense cedex
 942 110 291 RCS Nanterre

Certifications



Certificat N° C3046

Monsieur Adrien DARCOURT



Certifié dans le cadre du processus de certification PR04 consultable sur www.qualixpert.com conformément à l'ordonnance 2005-655 titre III du 8 juin 2005 et au décret 2006-1114 du 05 septembre 2006.

dans le(s) domaine(s) suivant(s) :

Amiante sans mention	Certificat valable Du 03/05/2019 au 15/02/2023	Arrêté du 26 juillet 2016 définissant les critères de certification des compétences des personnes physiques opérateurs de repérages, d'évaluation périodique de l'état de conservation des matériaux et produits contenant de l'amiante, et d'examen visuel après travaux dans les immeubles bâtis et les critères d'accréditation des organismes de certification.
Etat des installations intérieures d'électricité	Certificat valable Du 03/05/2019 au 04/01/2023	Arrêté du 8 juillet 2008 modifié définissant les critères de certification des compétences des personnes physiques réalisant l'état de l'installation intérieure d'électricité et les critères d'accréditation des organismes de certification.
Diagnostic de performance énergétique individuel	Certificat valable Du 03/05/2019 au 17/05/2023	Arrêté du 16 octobre 2006 modifié définissant les critères de certification des compétences des personnes physiques réalisant le diagnostic de performance énergétique ou l'attestation de prise en compte de la réglementation thermique, et les critères d'accréditation des organismes de certification.
Etat des installations intérieures de gaz	Certificat valable Du 03/05/2019 au 04/01/2023	Arrêté du 06 avril 2007 modifié définissant les critères de certification des compétences des personnes physiques réalisant l'état de l'installation intérieure de gaz et les critères d'accréditation des organismes de certification.
Constat de risque d'exposition au plomb	Certificat valable Du 03/05/2019 au 04/01/2023	Arrêté du 21 novembre 2006 modifié définissant les critères de certification des compétences des personnes physiques opérateurs des constats de risque d'exposition au plomb, des diagnostics du risque d'intoxication par le plomb des peintures ou des contrôles après travaux en présence de plomb, et les critères d'accréditation des organismes de certification.
Etat relatif à la présence de termites dans le bâtiment mention France Métropolitaine	Certificat valable Du 03/05/2019 au 15/02/2023	Arrêté du 30 octobre 2006 modifié définissant les critères de certification des compétences des personnes physiques réalisant l'état relatif à la présence de termites dans le bâtiment et les critères d'accréditation des organismes de certification.

Date d'établissement le jeudi 02 mai 2019

Marjorie ALBERT
 Directrice Administrative

Une certification peut être suspendue, modifiée ou retirée à tout moment.
 Pour une utilisation appropriée de ce certificat, la portée des certifications et leurs validités doivent être vérifiées sur le site Internet de LCC QUALIXPERT www.qualixpert.com.
 LCC / RUE BOHEM - 91100 LACSÈRES
 Tél: 09 69 00 00 00 - Fax: 09 69 00 00 01 - www.qualixpert.com
 Titulaire Certification de compétence n° 2019-212-07 - www.qualixpert.com
 SIRET au capital de 8000 euros - APE 7120B - RCS Castres SIRET 493 037 832 00018

Attestation d'indépendance

« Je soussigné Philippe DARCOURT, Gérant du Cabinet AGENDA, atteste sur l'honneur, conformément aux articles L271-6 et R271-3 du Code de la Construction et de l'Habitation :

- Disposer des moyens en matériel et en personnel nécessaires aux prestations ;
- Que les personnes chargées de la réalisation des états, constats et diagnostics disposent des moyens et des certifications requises leur permettant de mener à bien leur mission ;
- Avoir souscrit une assurance permettant de couvrir les conséquences d'un engagement de notre responsabilité en raison de nos interventions ;
- N'avoir aucun lien de nature à porter atteinte à notre impartialité et à notre indépendance, ni avec le propriétaire ou son mandataire qui fait appel à nous, ni avec une entreprise pouvant réaliser des travaux sur les ouvrages, installations ou équipements pour lesquels il nous est demandé de réaliser la présente mission, et notamment :
 - N'accorder, directement ou indirectement, à l'entité visée à l'article 1er de la loi n° 70-9 du 2 janvier 1970 qui intervient pour la vente ou la location du bien objet de la présente mission, aucun avantage ni rétribution, sous quelque forme que ce soit ;
 - Ne recevoir, directement ou indirectement, de la part d'une entreprise pouvant réaliser des travaux sur les ouvrages, installations ou équipements sur lesquels porte la présente mission, aucun avantage ni rétribution, sous quelque forme que ce soit. »



Sarl Languedoc Expertises Immobilières

Cabinet **AGENDA** Aude-Hérault

16 Avenue Jean Moulin / 34500 Béziers

Tel : 04.67.30.56.71 / fax : 04 67 30 56 70

agenda.aude.herault@agendadiagnostics.fr

Siret 433 997 236 000 24 APE 7112 B