



## Rapport de l'état relatif à la présence de termites dans le bâtiment

Numéro de dossier : 20/MMA/2242/GOUZALE  
Norme méthodologique employée : AFNOR NF P 03-201 – Février 2016  
Date du repérage : 03/06/2020  
Heure d'arrivée : 11 h 30  
Temps passé sur site : 01 h 45

### A. - Désignation du ou des bâtiments

*Localisation du ou des bâtiments :*

Département :.....**Hérault**

Adresse :.....**532 AVENUE GENERAL DE GAULLE**

Commune :.....**34400 LUNEL (France)**

Désignation et situation du ou des lot(s) de copropriété :

.....**Ce bien ne fait pas partie d'une copropriété  
Section cadastrale BX, Parcelle numéro 98,**

Informations collectées auprès du donneur d'ordre :

✓ **Présence de traitements antérieurs contre les termites**

✓ **Présence de termites dans le bâtiment**

✓ **Fourniture de la notice technique relatif à l'article R 112-4 du CCH si date du dépôt de la demande de permis de construire ou date d'engagement des travaux postérieure au 1/11/2006**

Documents fournis:

.....**Néant**

Désignation du (ou des) bâtiment(s) et périmètre de repérage :

.....**Habitation (maison individuelle)**

.....**Ensemble de la propriété**

Situation du bien en regard d'un arrêté préfectoral pris en application de l'article L 133-5 du CCH :

.....**Le bien est situé dans une zone soumise à un arrêté préfectoral:**

**34400 LUNEL (Information au 27/01/2020)**

**Niveau d'infestation faible**

**12/09/2001 - Arrêté préfectoral - 2001-01-2423**

**34400 LUNEL-VIEL (Information au 27/01/2020)**

**Niveau d'infestation inconnu**

**12/09/2001 - Arrêté préfectoral - 2001-01-2423**

### B. - Désignation du client

*Désignation du client :*

Nom et prénom :.....**Mr GOUZALE**

Adresse :.....**532 AVENUE GENERAL DE GAULLE 34400 LUNEL (France)**

*Si le client n'est pas le donneur d'ordre :*

Qualité du donneur d'ordre (sur déclaration de l'intéressé) : **Propriétaire**

Nom et prénom :.....**Mr GOUZALE**

Adresse :.....**532 AVENUE GENERAL DE GAULLE**

**34400 LUNEL (France)****C. - Désignation de l'opérateur de diagnostic***Identité de l'opérateur de diagnostic :*

Nom et prénom :.....**MAINI MARC**  
Raison sociale et nom de l'entreprise :.....**DIAG.MC2**  
Adresse :.....**39 rue de Toscane**  
**30129 MANDUEL**  
Numéro SIRET :.....**820 982 601 00016**  
Désignation de la compagnie d'assurance :...**GAN**  
Numéro de police et date de validité :.....**A03385 032 752 / 31/12/2020**  
Certification de compétence **CPDI 3367** délivrée par : **I.Cert**, le **12/06/2015**

## D. - Identification des bâtiments et des parties de bâtiments visités et des éléments infestés ou ayant été infestés par les termites et ceux qui ne le sont pas :

Liste des pièces visitées :

**Salon,  
Séjour,  
Cuisine,  
dégagement 1,  
dégagement 2,  
Chambre 3,  
Cellier,  
Garage,**

**Chambre 2,  
Chambre 1,  
véranda,  
Chambre 4,  
Combles,  
abri,  
Salle de bain,  
Escalier**

Bâtiments et parties de bâtiments visités (1)	Ouvrages, parties d'ouvrages et éléments examinés (2)	Résultats du diagnostic d'infestation (3)
Salon	Sol - Carrelage	Absence d'indices d'infestation de termites
	Mur - Plâtre et Peinture	Absence d'indices d'infestation de termites
	Plafond - Plâtre et Peinture	Absence d'indices d'infestation de termites
	Plinthes - Carrelage	Absence d'indices d'infestation de termites
	Fenêtre - Bois	Absence d'indices d'infestation de termites
	Porte - Bois	Absence d'indices d'infestation de termites
	Volet - Bois	Absence d'indices d'infestation de termites
Séjour	Fenêtre 1 - Bois	Absence d'indices d'infestation de termites
	Fenêtre 2 - Bois	Absence d'indices d'infestation de termites
	Porte - Bois	Absence d'indices d'infestation de termites
	Volet - Bois	Absence d'indices d'infestation de termites
	Sol - Carrelage	Absence d'indices d'infestation de termites
	Mur - Plâtre et Peinture	Absence d'indices d'infestation de termites
	Plafond - Plâtre et Peinture	Absence d'indices d'infestation de termites
	Plinthes - Carrelage	Absence d'indices d'infestation de termites
Cuisine	Sol - Carrelage	Absence d'indices d'infestation de termites
	Mur - Plâtre et peinture et faïence	Absence d'indices d'infestation de termites
	Plafond - Plâtre et Peinture	Absence d'indices d'infestation de termites
	Fenêtre - Bois	Absence d'indices d'infestation de termites
	Porte - Bois	Absence d'indices d'infestation de termites
dégagement 1	Porte 1 - Bois	Absence d'indices d'infestation de termites
	Porte 2 - Bois	Absence d'indices d'infestation de termites
	Porte 3 - Bois	Absence d'indices d'infestation de termites
	Porte 4 - Bois	Absence d'indices d'infestation de termites
	Sol - Carrelage	Absence d'indices d'infestation de termites
	Mur - Plâtre et Peinture	Absence d'indices d'infestation de termites
	Plafond - Plâtre et Peinture	Absence d'indices d'infestation de termites
	Plinthes - Carrelage	Absence d'indices d'infestation de termites
dégagement 2	Plafond - lambris bois et Peinture	Absence d'indices d'infestation de termites
	Porte 1 - Bois	Absence d'indices d'infestation de termites
	Porte 2 - Bois	Absence d'indices d'infestation de termites
	Porte 3 - Bois	Absence d'indices d'infestation de termites
	Porte 4 - Bois	Absence d'indices d'infestation de termites
	Sol - Carrelage	Absence d'indices d'infestation de termites
	Mur - Plâtre et Peinture	Absence d'indices d'infestation de termites
	Plafond - Plâtre et Peinture	Absence d'indices d'infestation de termites
Chambre 3	Plafond - charpente et métal	Absence d'indices d'infestation de termites
	Sol - Carrelage	Absence d'indices d'infestation de termites

	Mur - Plâtre et Peinture	Absence d'indices d'infestation de termites
	Plafond - isolation	Absence d'indices d'infestation de termites
	Fenêtre - Bois et Peinture	Absence d'indices d'infestation de termites
	Porte - Bois	Absence d'indices d'infestation de termites
	Volet - Bois	Absence d'indices d'infestation de termites
Cellier	Mur - Brique	Absence d'indices d'infestation de termites
	Sol - Béton	Absence d'indices d'infestation de termites
	Mur - enduit	Absence d'indices d'infestation de termites
	Plafond - charpente métal	Absence d'indices d'infestation de termites
	Porte - Bois	Absence d'indices d'infestation de termites
Garage	Porte 1 - Métal	Absence d'indices d'infestation de termites
	Sol - terre	Absence d'indices d'infestation de termites
	Mur - Brique	Absence d'indices d'infestation de termites
	Plafond - acier	Absence d'indices d'infestation de termites
	Porte 2 - Bois et Vernis	Absence d'indices d'infestation de termites
Chambre 2	Sol - Carrelage	Absence d'indices d'infestation de termites
	Mur - Plâtre et Peinture	Absence d'indices d'infestation de termites
	Plafond - Plâtre et Peinture	Absence d'indices d'infestation de termites
	Plinthes - Carrelage	Absence d'indices d'infestation de termites
	Fenêtre - Bois	Absence d'indices d'infestation de termites
	Porte - Bois	Absence d'indices d'infestation de termites
	Volet - Bois	Absence d'indices d'infestation de termites
Chambre 1	Sol - Carrelage	Absence d'indices d'infestation de termites
	Mur - Plâtre et Peinture	Absence d'indices d'infestation de termites
	Plafond - Plâtre et Peinture	Absence d'indices d'infestation de termites
	Plinthes - Carrelage	Absence d'indices d'infestation de termites
	Fenêtre - Bois	Absence d'indices d'infestation de termites
	Porte - Bois	Absence d'indices d'infestation de termites
	Volet - Bois	Absence d'indices d'infestation de termites
véranda	Fenêtre 1 - métal et Peinture	Absence d'indices d'infestation de termites
	Porte 1 - Métal et Peinture	Absence d'indices d'infestation de termites
	Sol - Carrelage	Absence d'indices d'infestation de termites
	Mur - enduit	Absence d'indices d'infestation de termites
	Plafond - Bois et Peinture	Absence d'indices d'infestation de termites
	Fenêtre 2 - Bois et Vernis	Absence d'indices d'infestation de termites
	Porte 2 - Bois	Absence d'indices d'infestation de termites
Chambre 4	Fenêtre 1 - Bois et Vernis	Absence d'indices d'infestation de termites
	Fenêtre 2 - Bois et Vernis	Absence d'indices d'infestation de termites
	Sol - Parquet	Absence d'indices d'infestation de termites
	Mur - Plâtre et Peinture	Absence d'indices d'infestation de termites
	Plafond - Plâtre et Peinture	Absence d'indices d'infestation de termites
Combles	Sol - briques et plâtre	Absence d'indices d'infestation de termites
	Mur - Brique	Absence d'indices d'infestation de termites
	Plafond - Bois et tuiles	Absence d'indices d'infestation de termites
abri	Sol - Béton	Absence d'indices d'infestation de termites
	Mur - Bois	Absence d'indices d'infestation de termites
	Plafond - métal	Absence d'indices d'infestation de termites
	Porte - Métal	Absence d'indices d'infestation de termites
Salle de bain	Sol - Carrelage	Absence d'indices d'infestation de termites
	Mur - Plâtre et peinture et faïence	Absence d'indices d'infestation de termites
	Plafond - lambris pvc	Absence d'indices d'infestation de termites

Escalier	Porte - Bois	Absence d'indices d'infestation de termites
	Sol - métal	Absence d'indices d'infestation de termites
	Mur - Brique	Absence d'indices d'infestation de termites
	Plafond - charpente métal	Absence d'indices d'infestation de termites

(1) Identifier notamment chaque bâtiment et chacune des pièces du bâtiment.

(2) Identifier notamment : ossature, murs, planchers, escaliers, boiseries, plinthes, charpentes...

(3) Mentionner les indices ou l'absence d'indices d'infestation de termites et en préciser la nature et la localisation.

#### E. – Catégories de termites en cause :

La mission et son rapport sont exécutés conformément à la norme AFNOR NF P 03-201 (Février 2016) et à l'arrêté du 07 mars 2012 modifiant l'arrêté du 29 mars 2007.

La recherche de termites porte sur différentes catégories de termites :

- **Les termites souterrains**, regroupant cinq espèces identifiées en France métropolitaine (Reticulitermes flavipes, reticulitermes lucifugus, reticulitermes banyulensis, reticulitermes grassei et reticulitermes urbis) et deux espèces supplémentaires dans les DOM (Coptotermes et heterotermes),

- **Les termites de bois sec**, regroupant les kalotermes flavicolis présent surtout dans le sud de la France métropolitaine et les Cryptotermes présent principalement dans les DOM et de façon ponctuelle en métropole.

- **Les termites arboricoles**, appartiennent au genre Nasutitermes présent presque exclusivement dans les DOM.

Les principaux indices d'une infestation sont :

- Altérations dans le bois,
- Présence de termites vivants,
- Présence de galeries-tunnels (cordonnets) ou concrétions,
- Cadavres ou restes d'individus reproducteurs,
- Présence d'orifices obturés ou non.

#### Rappels réglementaires :

L 133-5 du CCH : Lorsque, dans une ou plusieurs communes, des foyers de termites sont identifiés, un arrêté préfectoral, pris sur proposition ou après consultation des conseils municipaux intéressés, délimite les zones contaminées ou susceptibles de l'être à court terme. En cas de démolition totale ou partielle d'un bâtiment situé dans ces zones, les bois et matériaux contaminés sont incinérés sur place ou traités avant tout transport si leur destruction par incinération sur place est impossible. La personne qui a procédé à ces opérations en fait la déclaration en mairie.

Article L 112-17 du CCH : Les règles de construction et d'aménagement applicables aux ouvrages et locaux de toute nature quant à leur résistance aux termites et aux autres insectes xylophages sont fixées par décret en Conseil d'Etat. Ces règles peuvent être adaptées à la situation particulière de la Guadeloupe, de la Guyane, de la Martinique, de La Réunion, de Mayotte et de Saint-Martin.

#### F. – Identification des bâtiments et parties du bâtiment (pièces et volumes) n'ayant pu être visités et justification :

**Néant**

#### G. - Identification des ouvrages, parties d'ouvrages et éléments qui n'ont pas été examinés et justification :

Localisation	Liste des ouvrages, parties d'ouvrages	Motif
Néant	-	

Nota : notre cabinet s'engage à retourner sur les lieux afin de compléter le constat aux parties d'immeubles non visités, dès lors que les dispositions permettant un contrôle des zones concernées auront été prises par le propriétaire ou son mandataire.

## H. - Constatations diverses :

Localisation	Liste des ouvrages, parties d'ouvrages	Observations et constatations diverses
Général	-	Le diagnostic se limite aux zones rendues visibles et accessibles par le propriétaire Les zones situées derrière les doublages des murs et plafonds n'ont pas été visitées par défaut d'accès

*Note 1 : Les indices d'infestation des autres agents de dégradation biologique du bois sont notés de manière générale pour information du donneur d'ordre, il n'est donc pas nécessaire d'en indiquer la nature, le nombre et la localisation précise. Si le donneur d'ordre le souhaite, il fait réaliser une recherche de ces agents dont la méthodologie et les éléments sont décrits dans la norme NF-P 03-200.*

## I. - Moyens d'investigation utilisés :

La mission et son rapport sont exécutés conformément à la norme AFNOR NF P 03-201 (Février 2016), à l'article L.133-5, L.133-6, L.271-4 à 6, R.133-7 et à l'arrêté du 07 mars 2012 modifiant l'arrêté du 29 mars 2007. La recherche de termites porte sur les termites souterrain, termites de bois sec ou termites arboricole et est effectuée jusqu'à 10 mètres des extérieurs de l'habitation, dans la limite de la propriété.

Moyens d'investigation :

- Examen visuel des parties visibles et accessibles.
- Sondage manuel systématique des boiseries à l'aide d'un poinçon.
- Utilisation d'un ciseau à bois en cas de constatation de dégradations.
- Utilisation d'une échelle en cas de nécessité.
- À l'extérieur une hachette est utilisée pour sonder le bois mort.

Représentant du propriétaire (accompagnateur) :

**Mr GOUZALE**

Commentaires (Ecart par rapport à la norme, ...) :

**Néant**

## J. - VISA et mentions :

*Mention 1 : Le présent rapport n'a de valeur que pour la date de la visite et est exclusivement limité à l'état relatif à la présence de termites dans le bâtiment objet de la mission.*

*Mention 2 : L'intervention n'a pas eu pour but de donner un diagnostic de la résistance mécanique des bois et matériaux.*

*Nota 2 : Dans le cas de la présence de termites, il est rappelé l'obligation de déclaration en mairie de l'infestation prévue aux articles L.133-4 et R. 133-3 du code de la construction et de l'habitation.*

*Nota 3 : Conformément à l'article L-271-6 du CCH, l'opérateur ayant réalisé cet état relatif à la présence de termites n'a aucun lien de nature à porter atteinte à son impartialité et à son indépendance ni avec le propriétaire ou son mandataire qui fait appel à lui, ni avec une entreprise pouvant réaliser des travaux sur des ouvrages pour lesquels il lui est demandé d'établir cet état.*

*Nota 4 : Le présent rapport est établi par une personne dont les compétences sont certifiées par **I.Cert Centre Alphasys - Bâtiment K - Parc d'affaires - Espace Performance 35760 SAINT GREGOIRE (détail sur [www.cofrac.fr](http://www.cofrac.fr) programme n°4-4-11)***

Visite effectuée le **03/06/2020**.  
Fait à **LUNEL**, le **03/06/2020**

**Par : MAINI MARC**



**Signature du représentant :**

Annexe – Croquis de repérage

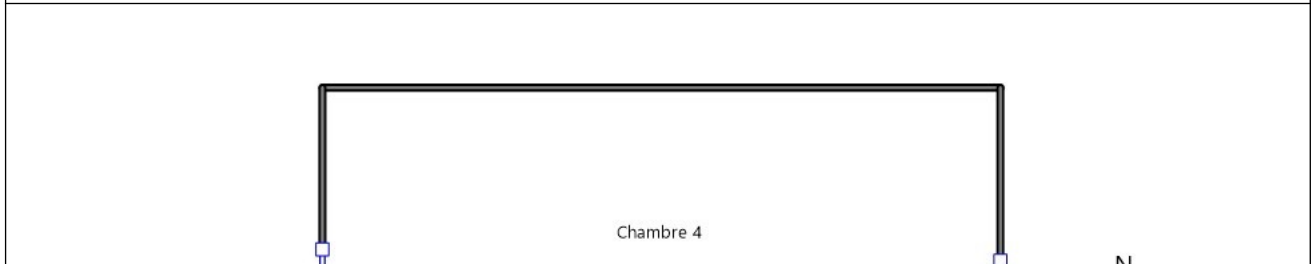
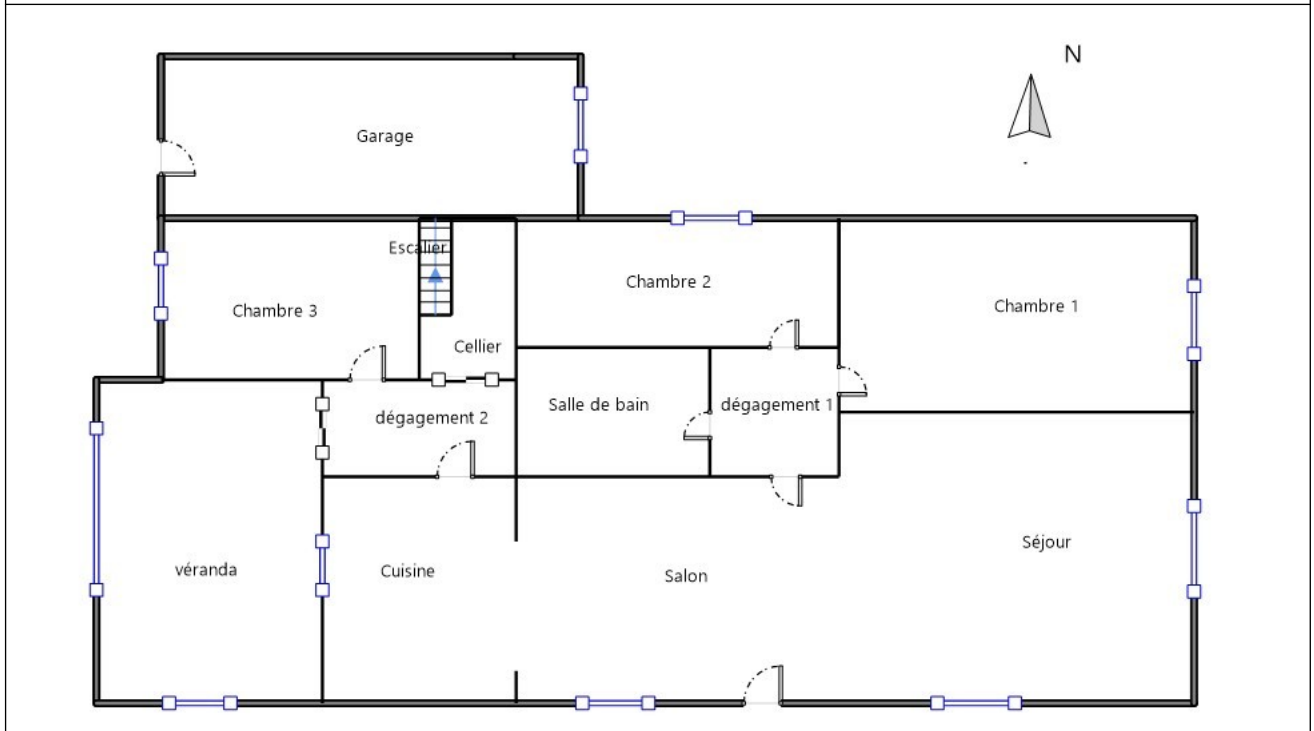
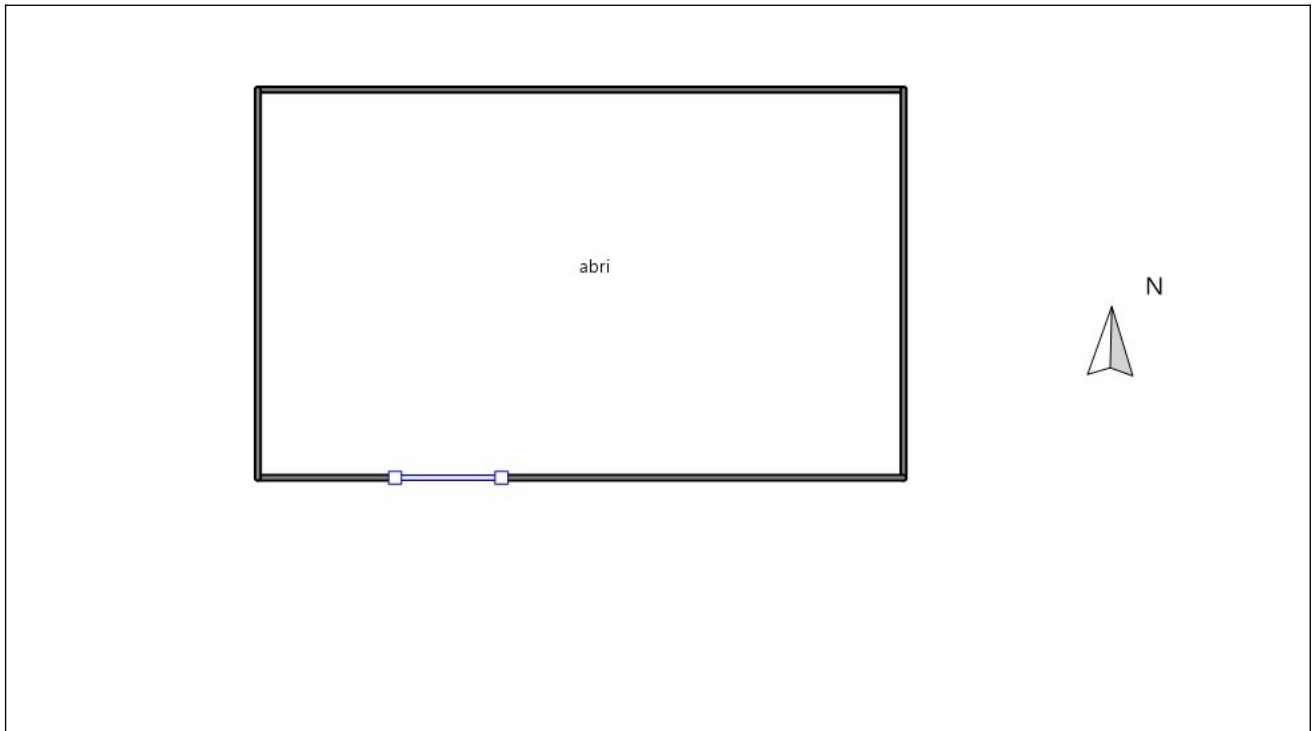



Annexe – Ordre de mission / Assurance / Attestation sur l’honneur



## ASSURANCE RESPONSABILITÉ CIVILE DIAGNOSTIQUEURS IMMOBILIERS

### ATTESTATION D'ASSURANCE

La Compagnie d'Assurance, **GAN ASSURANCES**, dont le Siège Social est situé au 8-10, RUE D'ASTORG – 75383 PARIS CEDEX 08, atteste que :

Nom ou raison sociale : MAINI MARC  
Adresse ou Siège Social : 39 RUE TOSCANE  
30129 MANDUEL

est titulaire d'un contrat d'assurance n°161.529.071, à effet du 08/04/2019, par l'intermédiaire de AGENCE GRADIGNAN - code A03385 - n° ORIAS 07030527, garantissant la Responsabilité Civile Professionnelle dans le cadre de ses activités de Diagnostiqueurs immobiliers mentionnées à « OUI » ci-après :

Nature des prestations	Usage des locaux	
	Habitation	Professionnel
Diagnostic amiante (DTA hors recherche et diagnostic amiante dans les voiries, activités d'extraction, d'exploitation et d'enlèvement d'amiante)	OUI	NON
Dont parties privatives (DAPP)	OUI	NON
Pré diagnostic amiante	NON	NON
Etat de l'installation intérieure de gaz	OUI	NON
Etat de l'installation intérieure d'électricité	OUI	NON
DPE (Diagnostic de performance énergétique)	OUI	NON
ERNT (Etat des Risques Naturels et Technologiques)	OUI	NON
CREP (Constat de risques d'exposition au plomb)	OUI	NON
Diagnostic d'assainissement	NON	NON
Etat relatif à la présence de termites	OUI	NON
Etat relatif à la présence de mэрule	NON	NON
Diagnostic de repérage du radon	NON	NON
Etat parasitaire (autres que termites et mэрules)	OUI	NON
Diagnostic légionellose	NON	NON
Diagnostic lié à l'accessibilité pour les personnes handicapées	NON	NON
Etat des lieux (Loi SRU)	OUI	NON
Diagnostic décence ou certificat d'habitabilité (SRU)	OUI	NON
Diagnostic d'immeuble en copropriété (Loi SRU)	NON	NON
Détermination des millièmes de copropriété	NON	NON
Métrage des bâtiments (CARREZ)	OUI	NON
Métrage de la surface habitable (Boutin)	OUI	NON
Diagnostic ascenseur (à l'exclusion de tout Contrôle Technique)	NON	NON
Diagnostic de sécurité des piscines enterrées non closes privatives à usage individuel ou collectif	OUI	NON
Contrôles techniques assujettis à investissements dans l'immobilier locatif	NON	NON

Gan Assurances  
Compagnie française d'assurances et de réassurances - Société anonyme au capital de 193 107 400 € (entièrement versé) - RCS Paris 542 063 797 - APE : 6512Z  
Siège social : 8-10, rue d'Astorg - 75008 Paris - Tél. : 01 70 94 20 00 - [www.gan.fr](http://www.gan.fr)  
Entreprise régie par le Code des assurances et soumise à l'Autorité de Contrôle Prudentiel et de Résolution (ACPR), 4 place de Budapest CS 92 459 75436 Paris Cedex 09  
Direction Reclamations Clients - Gan Assurances - 3 place Marcel Paul 92024 Nanterre - E-mail : [reclamations@gan.fr](mailto:reclamations@gan.fr)

DIAG.MC2  
39 rue de Toscane-30129 MANDUEL  
Tel.: 06 59 85 06 39  
N°SIREN 820 982 601  
[contact@diag-mc2.fr](mailto:contact@diag-mc2.fr)  
Site internet: [www.diag-mc2.fr](http://www.diag-mc2.fr)  
Compagnie d'assurance: GAN  
N° de police: A03385 032 752

**10/13**  
Rapport du :  
06/06/2020





## CERTIFICAT DE COMPETENCES DIAGNOSTIQUEUR IMMOBILIER

N° CPDI 3367

Version 04

Je soussigné  
Philippe TROYAUX,  
Directeur Général d'I.Cert,  
atteste que :

**Monsieur Marc MAINI**

Est certifié(e) selon le référentiel dénommé Manuel de certification de personnes I.Cert pour la réalisation des missions suivantes :

Amiante	<b>Repérage et diagnostic amiante dans les immeubles bâtis</b> Date d'effet : 12/06/2015, date d'expiration : 11/06/2020
DPE	<b>Diagnostic de performance énergétique sans mention : DPE individuel</b> Date d'effet : 23/04/2015, date d'expiration : 22/04/2020
Electricité	<b>Etat de l'installation intérieure électrique</b> Date d'effet : 13/04/2015, date d'expiration : 12/04/2020
Gaz	<b>Etat de l'installation intérieure gaz</b> Date d'effet : 13/04/2015, date d'expiration : 12/04/2020
Plomb	<b>Plomb: Constat du risque d'exposition au plomb</b> Date d'effet : 11/03/2015, date d'expiration : 10/03/2020
Termites	<b>Etat relatif à la présence de termites dans le bâtiment - France métropolitaine</b> Date d'effet : 16/04/2015, date d'expiration : 15/04/2020

En foi de quoi ce certificat est délivré, pour valoir et servir ce que de droit.

Edité à Saint-Grégoire  
Le 12/06/2015



Certification de personnes  
Diagnostic  
Portée disponible sur [www.icert.fr](http://www.icert.fr)  
Parc COGNIA - Bât G  
Rue de la Terre Vic, 019  
35160 Saint-Grégoire  
CPE D - FR 11 - ex 09

Arrêté du 5 avril 2007 définissant les critères de certification des compétences des personnes physiques réalisant l'état de l'installation intérieure de gaz modifié par les arrêtés du 12/12/2008 et du 17/2/2011. Arrêté du 10 octobre 2006 définissant les critères de certification des compétences des personnes physiques réalisant le diagnostic de performance énergétique modifié par les arrêtés du 08/12/2008 et du 15/12/2011. Arrêté du 30 octobre 2006 définissant les critères de certification des compétences des personnes physiques réalisant l'état relatif à la présence de termites dans le bâtiment modifié par les arrêtés du 14/12/2009, du 27/12/2011 et du 17/09/2012. Arrêté du 21 novembre 2006 définissant les critères de certification des compétences des personnes physiques réalisant le repérage et le diagnostic amianté dans les immeubles bâtis. Arrêté du 21 novembre 2006 définissant les critères de certification des compétences des personnes physiques intervenant des constats de risque d'exposition au plomb ou, surées, pour réaliser des diagnostics plomb dans les immeubles d'habitation modifié par l'arrêté du 09/12/2007. Arrêté du 8 juillet 2009 définissant les critères de certification des compétences des personnes physiques réalisant l'état de l'installation intérieure d'électricité modifié par les arrêtés du 16/12/2009 et du 07/12/2011.



DIAG.MC2

39 rue de Toscane-30129 MANDUEL

Tel.: 06 59 85 06 39

N°SIREN 820 982 601

contact@diag-mc2.fr

Site internet: [www.diag-mc2.fr](http://www.diag-mc2.fr)

Compagnie d'assurance: GAN

N° de police: A03385 032 752

12/13

Rapport du :  
06/06/2020

