

Etat des risques et pollutions

aléas naturels, miniers ou technologiques, sismicité, potentiel radon et sols pollués
En application des articles L 125-5, L 125-6 et L125-7 du Code de l'Environnement

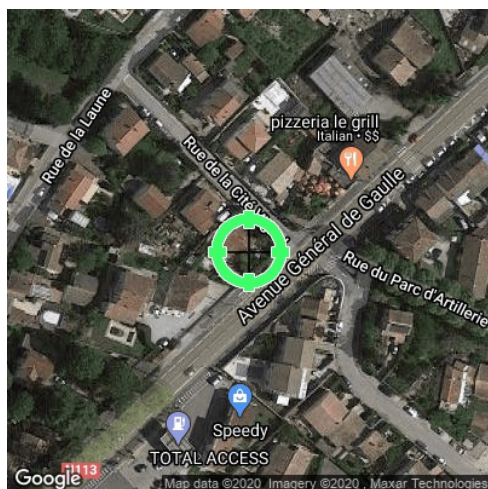

Réalisé en ligne* par	DIAG.MC2
Numéro de dossier	20/MMA/2242/GOUZALE
Date de réalisation	06/06/2020
Localisation du bien	532 AVENUE GENERAL DE GAULLE 34400 LUNEL
Section cadastrale	BX 98
Altitude	8.28m
Données GPS	Latitude 43.679326 - Longitude 4.143538
Désignation du vendeur	GOUZALE
Désignation de l'acquéreur	

* Document réalisé en ligne par **DIAG.MC2** qui assume la responsabilité de la localisation et de la détermination de l'exposition aux risques, sauf pour les réponses générées automatiquement par le système.

EXPOSITION DE L'IMMEUBLE AU REGARD D'UN OU PLUSIEURS PLANS DE PRÉVENTION DE RISQUES				
Zonage réglementaire sur la sismicité : Zone 2 - Faible			EXPOSÉ	-
Commune à potentiel radon de niveau 3			NON EXPOSÉ	-
Immeuble situé dans un Secteur d'Information sur les sols			NON EXPOSÉ	-
PPRn	Inondation par crue	Prescrit le 31/08/2006	EXPOSÉ	-
PPRn	Inondation par submersion marine	Prescrit le 31/08/2006	EXPOSÉ	-
INFORMATIONS PORTÉES À CONNAISSANCE				
-	Inondation par crue	Informatif ⁽¹⁾	EXPOSÉ	-
-	Inondation par submersion marine	Informatif ⁽¹⁾	NON EXPOSÉ	-
-	Mouvement de terrain Argile (Loi ELAN)	Informatif ⁽¹⁾	EXPOSÉ	-
PLAN D'EXPOSITION AU BRUIT (PEB)				
Consultation en ligne sur https://www.geoportail.gouv.fr/donnees/plan-dexposition-au-bruit-peb Plan disponible en Prefecture et/ou en Mairie de LUNEL				
-	Plan d'Exposition au Bruit (PEB)	Informatif	NON EXPOSÉ	-

⁽¹⁾ À ce jour, ce risque n'est donné qu'à titre **INFORMATIF** et n'est pas retranscrit dans l'Imprimé Officiel.

SOMMAIRE

Synthèse de votre **Etat des Risques et Pollutions**
Imprimé Officiel (feuille rose/violette)
Arrêtés de Catastrophes Naturelles / Déclaration de sinistres indemnisés
Extrait Cadastral
Zonage règlementaire sur la Sismicité
Cartographies des risques dont l'immeuble est exposé
Annexes : Arrêtés

Etat des risques et pollutions

aléas naturels, miniers ou technologiques, sismicité, potentiel radon et sols pollués
En application des articles L 125-5, L 125-6 et L125-7 du Code de l'Environnement

Attention ! S'ils n'impliquent pas d'obligation ou d'interdiction réglementaire particulière, les aléas connus ou prévisibles qui peuvent être signalés dans les divers documents d'information préventive et concerner le bien immobilier, ne sont pas mentionnés par cet état.

Cet état est établi sur la base des informations mises à disposition par arrêté préfectoral
n° 2006/01/217 du 01/02/2006 mis à jour le 31/07/2017

Adresse de l'immeuble
532 AVENUE GENERAL DE GAULLE
34400 LUNEL

Cadastre
BX 98

Situation de l'immeuble au regard d'un plan de prévention de risques naturels (PPRN)

> L'immeuble est situé dans le périmètre d'un PPR N
prescrit anticipé approuvé date 31/08/2006
1 oui non
1 si oui, les risques naturels pris en compte sont liés à :
autres _____
inondation crue torrentielle mouvements de terrain avalanches sécheresse / argile
cyclone remontée de nappe feux de forêt séisme volcan
> L'immeuble est concerné par des prescriptions de travaux dans le règlement du PPRN
2 oui non
2 si oui, les travaux prescrits ont été réalisés
oui non

Situation de l'immeuble au regard d'un plan de prévention de risques miniers (PPRM)

> L'immeuble est situé dans le périmètre d'un PPR M
prescrit anticipé approuvé date _____
3 oui non
3 si oui, les risques miniers pris en compte sont liés à :
mouvements de terrain autres _____
> L'immeuble est concerné par des prescriptions de travaux dans le règlement du PPRM
4 oui non
4 si oui, les travaux prescrits ont été réalisés
oui non

Situation de l'immeuble au regard d'un plan de prévention de risques technologiques (PPRT)

> L'immeuble est situé dans le périmètre d'étude d'un PPRT prescrit et non encore approuvé
5 oui non
5 si oui, les risques technologiques pris en considération dans l'arrêté de prescription sont liés à :
effet toxique effet thermique effet de surpression projection risque industriel
> L'immeuble est situé dans le périmètre d'exposition aux risques d'un PPR T approuvé
oui non
> L'immeuble est situé dans un secteur d'expropriation ou de délaissement
oui non
> L'immeuble est situé en zone de prescription
6 oui non
6 Si la transaction concerne un logement, les travaux prescrits ont été réalisés
oui non
6 Si la transaction ne concerne pas un logement, l'information sur le type de risques auxquels l'immeuble est exposé ainsi que leur gravité, probabilité et cinétique, est jointe à l'acte de vente
oui non

Situation de l'immeuble au regard du zonage sismique réglementaire

> L'immeuble est situé dans une commune de sismicité classée en
zone 1 très faible zone 2 faible zone 3 modérée zone 4 moyenne zone 5 forte

Situation de l'immeuble au regard du zonage réglementaire à potentiel radon

> L'immeuble se situe dans une commune à potentiel radon classée en niveau 3
oui non

Information relative à la pollution de sols

> Le terrain se situe en secteurs d'information sur les sols (SIS)
NC* oui non
* Non Communiqué (en cours d'élaboration par le représentant de l'Etat dans le département)

Information relative aux sinistres indemnisés par l'assurance suite à une catastrophe N/M/T**

** catastrophe naturelle, minière ou technologique
> L'information est mentionnée dans l'acte de vente
oui non

Extraits des documents de référence joints au présent état et permettant la localisation de l'immeuble au regard des risques pris en compte

Carte Sismicité, Carte Inondation par crue, Carte Inondation par submersion marine

Vendeur - Acquéreur

Vendeur
GOUZALE

Acquéreur

Date 06/06/2020 Fin de validité 06/12/2020

Cet état, à remplir par le vendeur ou le bailleur, est destiné à être en annexe d'un contrat de vente ou de location d'un immeuble.

Arrêtés de Catastrophes Naturelles / Déclaration de sinistres indemnisés

en application du chapitre IV de l'article L125-5 du Code de l'environnement

Préfecture : Hérault
Adresse de l'immeuble : 532 AVENUE GENERAL DE GAULLE 34400 LUNEL
En date du : 06/06/2020

Sinistres indemnisés dans le cadre d'une reconnaissance de l'état de catastrophe naturelle

Type de catastrophe	Date de début	Date de Fin	Publication	JO	Indemnisé
Tempête	06/11/1982	10/11/1982	18/11/1982	19/11/1982	
Inondations et coulées de boue	11/09/1991	11/09/1991	21/08/1992	23/08/1992	
Inondations et coulées de boue	26/09/1992	30/09/1992	04/02/1993	27/02/1993	
Inondations et coulées de boue	23/09/1994	23/09/1994	24/11/1994	02/12/1994	
Inondations et coulées de boue	17/10/1994	28/10/1994	21/11/1994	25/11/1994	
Inondations et coulées de boue	04/11/1994	06/11/1994	21/11/1994	25/11/1994	
Inondations et coulées de boue	13/10/1995	15/10/1995	18/03/1996	17/04/1996	
Inondations et coulées de boue	08/09/2002	09/09/2002	19/09/2002	20/09/2002	
Inondations et coulées de boue	12/12/2002	12/12/2002	23/01/2003	07/02/2003	
Inondations et coulées de boue	22/09/2003	22/09/2003	17/11/2003	30/11/2003	
Inondations et coulées de boue	03/12/2003	04/12/2003	19/12/2003	20/12/2003	
Inondations et coulées de boue	06/09/2005	07/09/2005	10/10/2005	14/10/2005	
Inondations et coulées de boue	06/09/2005	07/09/2005	08/11/2005	24/11/2005	
Inondations et coulées de boue	29/09/2014	30/09/2014	08/10/2014	11/10/2014	

Cochez les cases **Indemnisé** si, à votre connaissance, l'immeuble a fait l'objet d'une indemnisation suite à des dommages consécutifs à chacun des événements.

Etabli le :

Signature / Cachet en cas de prestataire ou mandataire

Vendeur : GOUZALE

Acquéreur :

Pour en savoir plus, chacun peut consulter en préfecture ou en mairie, le dossier départemental sur les risques majeurs, le document d'information communal sur les risques majeurs.

Définition juridique d'une catastrophe naturelle :

Phénomène ou conjonction de phénomènes dont les effets sont particulièrement dommageables.

Cette définition est différente de celle de l'article 1er de la loi n°82-600 du 13 juillet 1982 relative à l'indemnisation des victimes de catastrophes naturelles, qui indique: "sont considérés comme effets des catastrophes naturelles [...] les dommages matériels directs ayant eu pour cause déterminante l'intensité anormale d'un agent naturel, lorsque les mesures habituelles à prendre pour prévenir ces dommages n'ont pu empêcher leur survenance ou n'ont pu être prises". La catastrophe est ainsi indépendante du niveau des dommages causés. La notion "d'intensité anormale" et le caractère "naturel" d'un phénomène relèvent d'une décision interministérielle qui déclare "l'état de catastrophe naturelle".

Source : Guide Général PPR

Extrait Cadastral

Département : Hérault

Commune : LUNEL

Parcelles : BX 98

Bases de données : IGN, Cadastre.gouv.fr

IMG REPERE



Zonage réglementaire sur la Sismicité

Département : Hérault

Commune : LUNEL

Zonage réglementaire sur la Sismicité : Zone 2 - Faible

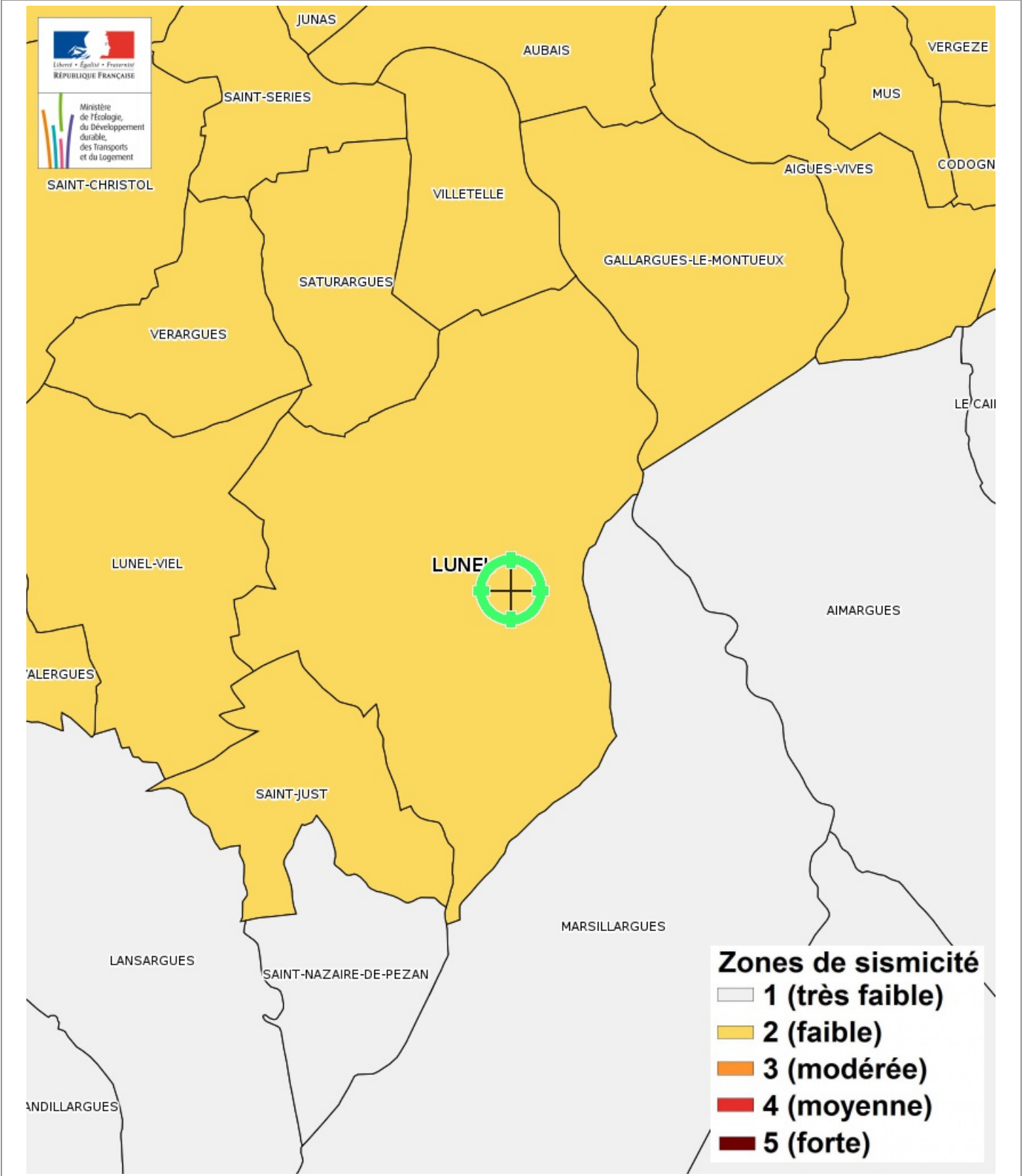

Carte Multirisques

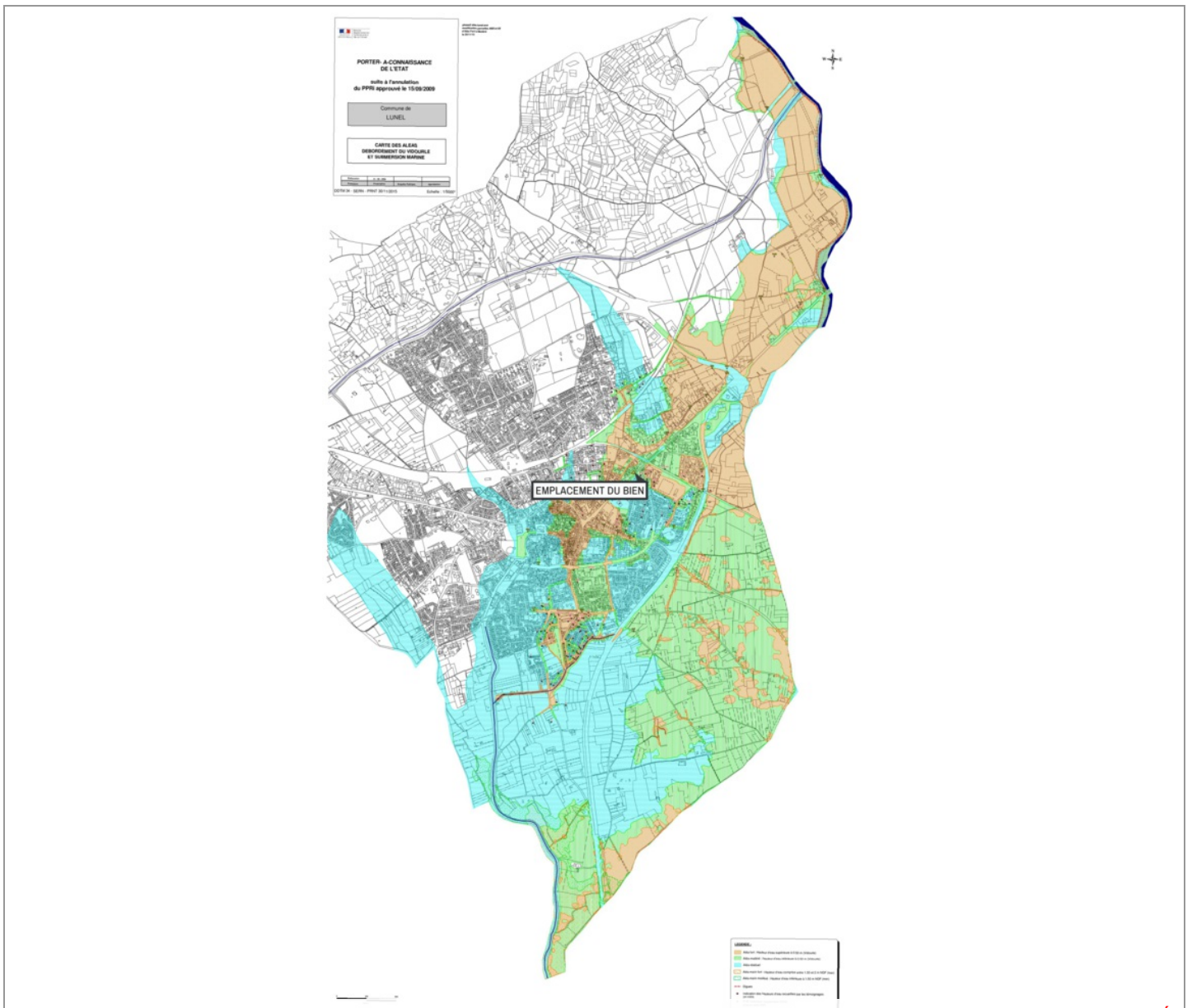

Inondation par crue Informatif

Inondation par submersion marine Informatif

EXPOSÉ

NON EXPOSÉ

Zoom et Légende extraits de la carte originale ci-dessus



- LEGENDE :**
- Alés fort : Hauteur d'eau supérieure à 0.50 m (Vidourle)
 - Alés modéré : Hauteur d'eau inférieure à 0.50 m (Vidourle)
 - Alés résiduel
 - Alés marin fort : Hauteur d'eau comprise entre 1.50 et 2 m NGF (mer)
 - Alés marin modéré : Hauteur d'eau inférieure à 1.50 m NGF (mer)
 - Digues
 - Indication des hauteurs d'eau recueillies par les témoignages (en mètre)
 - PNE hétérogène (septembre 2002) (cote en mètre NGF)
- } Inondation par débordement
} Submersion marine

Carte Multirisques

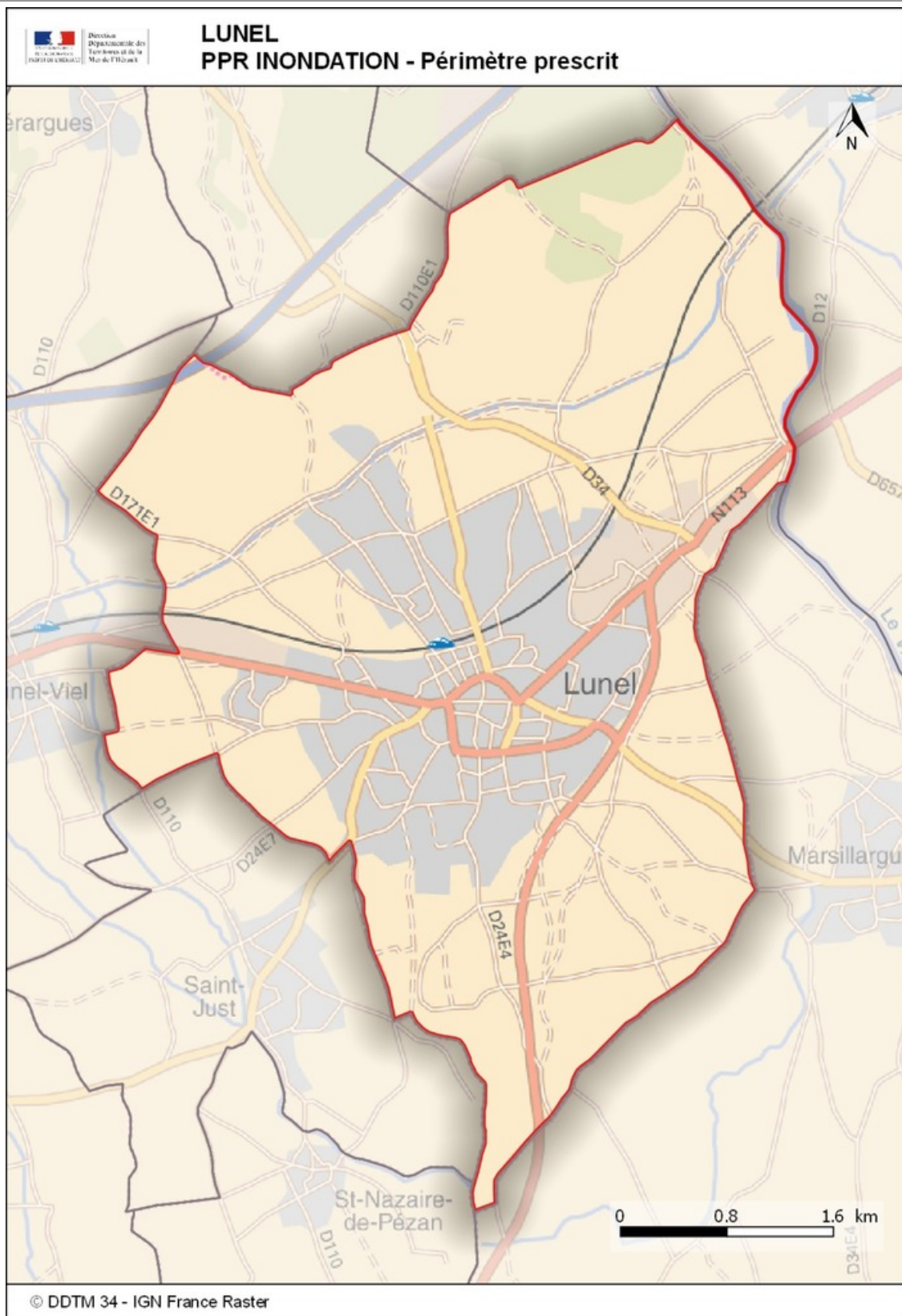

Inondation par crue Prescrit le 31/08/2006

Inondation par submersion marine Prescrit le 31/08/2006

EXPOSÉ

EXPOSÉ

Carte

Mouvement de terrain Argile (Loi ELAN)

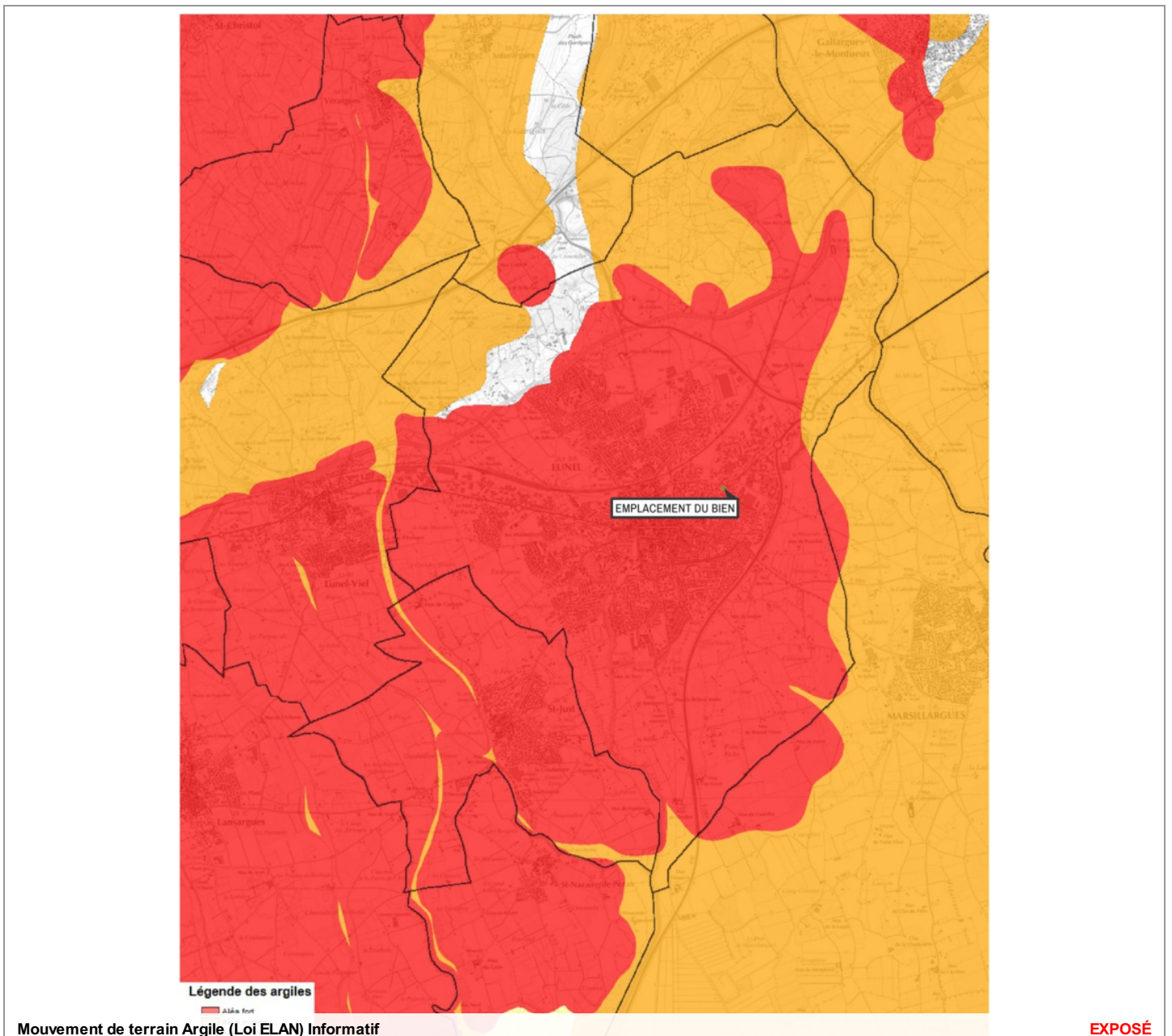

Zoom et Légende extraits de la carte originale ci-dessus



Légende Mouvement de terrain Argile (Loi ELAN) Carte réglementaire Source BRGM

- Aléa fort**
Concerné par la loi ELAN*
- Aléa moyen**
Concerné par la loi ELAN*
- Aléa faible**
Non concerné par la loi ELAN

*Obligation pour le vendeur de fournir une étude géotechnique préalable en cas de vente d'un terrain non bâti constructible.

Annexes

Arrêtés



PREFET DE L'HERAULT

ARRETE n° 2012-01-044

**relatif à l'information des acquéreurs et locataires de biens immobiliers
sur les risques naturels et technologiques majeurs**

Le Préfet de la région Languedoc-Roussillon,
Préfet de l'Hérault,
Officier de la Légion d'Honneur,
Commandeur de l'Ordre National du Mérite.

Vu le code général des collectivités territoriales ;

Vu le code de l'environnement, notamment les articles L 125-5 et articles R 125-23 à R 125-27 ;

Vu le décret n° 2010-1255 du 22 octobre 2010 portant délimitation des zones de sismicité du territoire français ;

ARRETE :

ARTICLE 1 :

L'obligation d'information prévue aux paragraphes I et II de l'article L.125-5 du code de l'environnement s'applique dans chacune des communes listées en annexe du présent arrêté.

ARTICLE 2:

Les éléments nécessaires à l'information des acquéreurs et des locataires de biens immobiliers sur les risques naturels et technologiques majeurs sont consignés dans un dossier communal d'information librement consultable en préfecture, sous-préfectures et mairies concernées.

Annexes

Arrêtés

ARTICLE 3 :

L'obligation d'information prévue au paragraphe IV de l'article L.125-5 du code de l'environnement, s'applique pour l'ensemble des arrêtés de reconnaissance de l'état de catastrophe naturelle ou technologique sur le territoire de la commune dans lequel se situe le bien dont la liste est consultable en préfecture, sous-préfectures, mairies concernées et sur le site <http://prim.net/> rubrique « ma commune face aux risques majeurs ».

ARTICLE 4 :

La liste des communes et les dossiers communaux d'information sont mis à jour à chaque arrêté modifiant la situation d'une ou plusieurs communes au regard des conditions mentionnées à l'article R125-25 du code de l'environnement.

ARTICLE 5 :

Un exemplaire du présent arrêté accompagné de la liste des communes mentionnées à l'article 1er est adressé aux maires des communes concernées et à la chambre départementale des notaires.

Le présent arrêté sera affiché en mairie. Il fera l'objet d'un avis de publication dans un journal local.

Il sera consultable sur le site Internet de la préfecture <http://www.herault.pref.gouv.fr/>.

ARTICLE 6 :

Le présent arrêté sera publié au recueil des actes administratifs de l'Etat.

ARTICLE 7 :

Mesdames et Messieurs le secrétaire général de la préfecture, le directeur de cabinet, les sous-préfets d'arrondissements, les chefs de services régionaux et départementaux et les maires du département sont chargés, chacun en ce qui le concerne, de l'exécution du présent arrêté.

Montpellier, le 09 JAN. 2012

Le Préfet,

Pour le Préfet et par délégation,
Le Sous-préfet,
Directeur de Cabinet

Nicolas HONORÉ

Annexes

Arrêtés

N° Insee	Communes
34141	LA LIVINIÈRE
34142	LODEVE
34143	LOUPIAN
34144	LUNAS
34145	LUNEL
34146	LUNEL-VIEL
34147	MAGALAS
34148	MARAUSSAN
34149	MARGON
34150	MARSEILLAN
34151	MARSILLARGUES
34152	MAS-DE-LONDRES
34153	LES MATELLES
34154	MAUGUIO
34155	MAUREILHAN
34157	MEZE
34159	MIREVAL
34160	MONS
34161	MONTADY
34162	MONTAGNAC
34163	MONTARNAUD
34164	MONTAUD
34165	MONTBAZIN
34166	MONTBLANC
34167	MONTELS
34168	MONTESQUIEU
34169	MONTFERRIER-SUR-LEZ
34170	MONTOULIERS
34171	MONTOULIEU
34172	MONTPELLIER
34173	MONTPEYROUX
34174	MOULES-ET-BAUCEL
34175	MOUREZE
34176	MUDAISON
34177	MURLES
34178	MURVIEL-LES-BEZIERS
34179	MURVIEL-LES-MONTPELLIER
34180	NEBIAN
34181	NEFFIES
34182	NEZIGNAN-L'ÈVEQUE
34183	NISSAN-LEZ-ENSERUNE

Annexes

Arrêtés



PREFET DE L'HERAULT

*Direction départementale
des territoires et de la mer*
Service eau, risques et nature
Unité prévention des risques
naturels et technologiques

Arrêté n°DDTM34-2017-07-08704 portant Information des Acquéreurs et Locataires de biens immobiliers sur les risques naturels et technologique majeurs sur la commune de LUNEL

**Le Préfet de l'Hérault,
Officier de la Légion d'Honneur
Officier dans l'ordre national du Mérite**

Vu le code général des collectivités territoriales,

Vu le code de l'environnement, notamment les articles L125-5 et R125-23 à R125-27,

Vu l'arrêté préfectoral relatif à la liste des communes de l'Hérault où s'applique l'article L125-5 du code de l'environnement,

Vu l'arrêté préfectoral n°2009/01/2429 du 15/09/09 portant approbation du Plan de Prévention des Risques d'inondation de la commune de LUNEL,

Vu l'arrêt de la Cour Administrative d'Appel de Marseille en date du 20 juin 2017 annulant cet arrêté,

CONSIDÉRANT qu'il convient de mettre à jour le dossier communal d'information,

ARRÊTE :

ARTICLE 1. OBJET

La liste des risques naturels prévisibles, des risques miniers et des risques technologiques auxquels la commune est exposée ainsi que la liste des documents auxquels le vendeur ou le bailleur peut se référer sont consignées dans la fiche d'information annexée au présent arrêté.

Cette fiche ainsi que les documents graphiques, sont accessibles sur le site internet des services de l'État dans l'Hérault à l'adresse http://www.herault.gouv.fr/Politiques-publiques/Environnement-risques-naturels-et-technologiques/Risques-naturels-et-technologiques/L-information-des-Acquereurs-et-des-Locataires-I.A.L/_Dossiers-communaux-d-information-DCI/

Annexes

Arrêtés

ARTICLE 2. MISE À JOUR

Ces informations seront mises à jour selon les modalités prévues par l'article R125-25 du code de l'environnement.

ARTICLE 3. PUBLICATION

Une copie du présent arrêté est adressée au maire et à la chambre départementale des notaires.

Le présent arrêté sera affiché en mairie. Mention de l'arrêté et des modalités de sa consultation seront annexées dans un journal diffusé dans le département.

Le présent arrêté sera publié au recueil des actes administratifs de l'État dans le département.

ARTICLE 4. EXÉCUTION

Le Secrétaire général de la préfecture, le Directeur départemental des territoires et de la mer et le Maire de la commune de LUNEL sont chargés, chacun en ce qui le concerne, de l'exécution du présent arrêté.

Fait à Montpellier, le 31 juillet 2017

Pour le Directeur et par délégation,
le Chef du Service eau, risques et nature

Par délégation
L'Adjoint au Chef de Service
Eau - Risques - Nature ,

Julien RENZONT

Etat des Risques de Pollution des Sols (ERPS)*

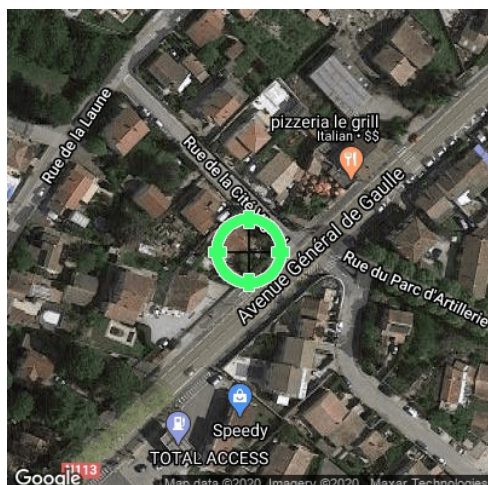

Réalisé en ligne** par	Media Immo
Pour le compte de	DIAG.MC2
Numéro de dossier	20/MMA/2242/GOUZALE
Date de réalisation	06/06/2020
Localisation du bien	532 AVENUE GENERAL DE GAULLE 34400 LUNEL
Section cadastrale	BX 98
Altitude	8.28m
Données GPS	Latitude 43.679326 - Longitude 4.143538
Désignation du vendeur	GOUZALE
Désignation de l'acquéreur	

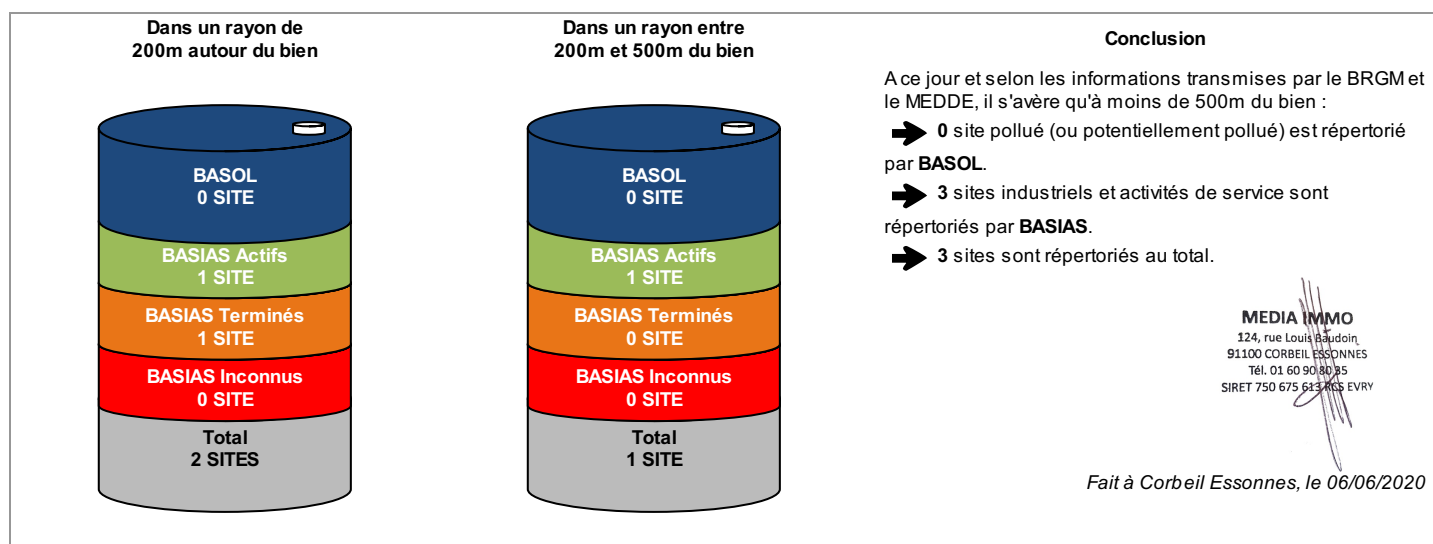

* Ce présent document n'a pour but que de communiquer, A TITRE INFORMATIF, à l'acquéreur ou au locataire, les informations rendues publiques par l'Etat concernant les risques de pollution des sols.

** Media Immo réalise, sous sa seule responsabilité, l'ERPS du client. Ceci sous couvert que les informations de localisation du bien transmises par le client soient exactes et que les informations obtenues sur les bases de données BASOL et BASIAS et des futurs SIS soient à jour.

Document réalisé à partir des bases de données **BASIAS** et **BASOL**
(gérées par le **BRGM** - Bureau de Recherches Géologiques et Minières et le **MEDDE** - Ministère de l'Ecologie, du Développement Durable et de l'Energie)

SOMMAIRE

Synthèse de votre Etat des Risques de Pollution des Sols
Qu'est-ce que l'Etat des Risques de Pollution des Sols (ERPS) ?
Cartographie des sites situés à moins de 200m du bien et à moins de 500m du bien
Inventaire des sites situés à moins de 200m du bien, 500m du bien et non localisés

Qu'est-ce que l'ERPS ?

Ce document n'a pour but que de communiquer, A TITRE INFORMATIF, à l'acquéreur ou au locataire, les informations rendues publiques par l'Etat concernant les risques de pollution des sols.

Doit-on prévoir de prochains changements ?

Qui : En application du **Décret n°2015-1353 du 26 octobre 2015** prévus par l'article L.125-6 du code de l'environnement, l'actuel ERPS sera progressivement interprété par l'élaboration de **Secteurs d'Information sur les Sols**, plus communément appelés les **SIS** et seront intégrés à l'**ERNMT**.

Dans quels délais ?

Le décret nous informe que les pouvoirs publics territoriaux de chaque département doivent élaborer et valider les SIS **entre le 1er janvier 2016 et le 1er janvier 2019**.

Que propose Media Immo durant ces 3 ans ?

Jusqu'à la mise en application progressive des arrêtés préfectoraux relatifs aux SIS, **Media Immo** vous transmet, à **titre informatif**, les informations actuellement disponibles et rendues publiques par l'Etat à travers les bases de données **BASOL** et **BASIAS**.

Que signifient BASOL et BASIAS ?

➔ **BASOL** : **BA**se de données des sites et **SOL**s pollués (ou potentiellement pollués) par les activités industrielles appelant une action des pouvoirs publics, à titre préventif ou curatif.

➔ **BASIAS** : **Base de données d'Anciens Sites Industriels et Activités de Service**, réalisée essentiellement à partir des archives et gérée par le **BRGM** (**B**ureau de **R**echerches **G**éologiques et **M**inières). **Il faut souligner qu'une inscription dans BASIAS ne préjuge pas d'une éventuelle pollution à son endroit.**

Comment sont établis les périmètres et attributs des futurs SIS ?

Le préfet élabore la liste des projets de SIS et la porte à connaissance des maires de chaque commune. L'avis des maires est recueilli, puis les informations de pollution des sols sont mises à jour grâce à la contribution des organismes participants. Ces secteurs seront représentés dans un ou plusieurs documents graphiques, à **l'échelle cadastrale**.

Qu'est-ce qu'un site pollué ?

Un site pollué est un site qui, du fait d'anciens dépôts de déchets ou d'infiltration de substances polluantes, présente une pollution susceptible de provoquer une nuisance ou un risque pérenne pour les personnes ou l'environnement. Ces situations sont souvent dues à d'anciennes pratiques sommaires d'élimination des déchets, mais aussi à des fuites ou à des épandages de produits chimiques, accidentels ou pas. Il existe également autour de certains sites des contaminations dues à des retombées de rejets atmosphériques accumulés au cours des années voire des décennies.

Quels sont les risques si le vendeur ou le bailleur n'informe pas l'acquéreur ou le locataire ?

*« À défaut et si une pollution constatée rend le terrain impropre à la destination précisée dans le contrat, dans un délai de deux ans à compter de la découverte de la pollution, l'acquéreur ou le locataire a le choix de demander la **résolution du contrat** ou, selon le cas, de **se faire restituer une partie du prix de vente ou d'obtenir une réduction du loyer**. L'acquéreur peut aussi demander la **réhabilitation du terrain aux frais du vendeur** lorsque le coût de cette réhabilitation ne paraît pas disproportionné par rapport au prix de vente ». (Extrait du Décret)*

Cartographie des sites

situés à moins de 200m du bien et à moins de 500m du bien

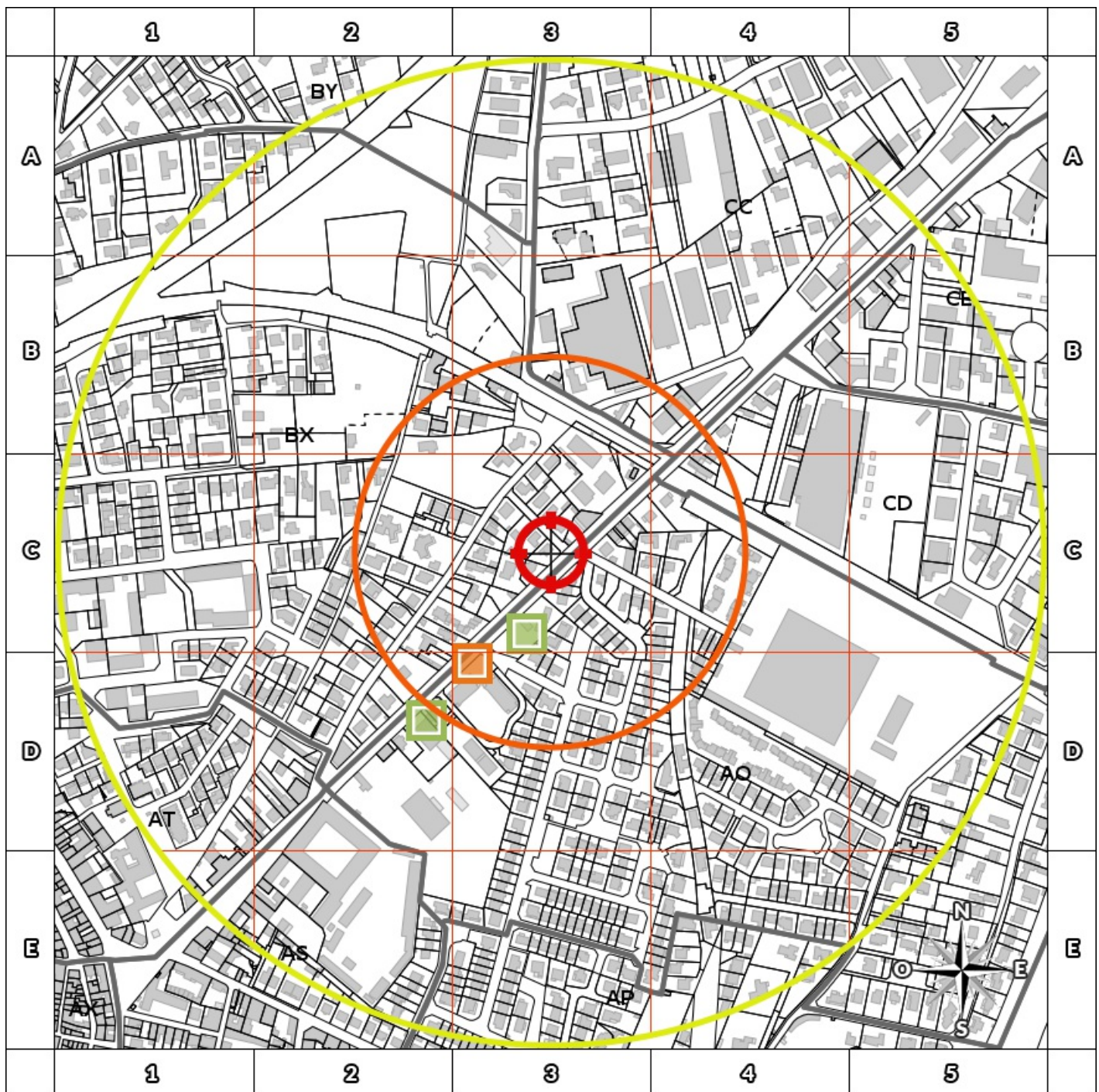

- BASOL : BAse de données des sites et SOLs pollués (ou potentiellement pollués)
- BASIAS en activité : Base de données d'Anciens Sites Industriels et Activités de Service
- BASIAS dont l'activité est terminée : Base de données d'Anciens Sites Industriels et Activités de Service
- BASIAS dont l'activité est inconnue : Base de données d'Anciens Sites Industriels et Activités de Service
- Emplacement du bien
- Zone de 200m autour du bien
- Zone de 500m autour du bien

Retrouvez sur cette cartographie un inventaire des sites pollués (ou potentiellement pollués) situés à moins de 500m du bien représentés par les pictos et .

Chacun de ces pictos est détaillé sur la page suivante grâce à sa lettre et son numéro (A2, B4, ...) qui vous aideront à vous repérer sur la carte.

Inventaire des sites

situés à moins de 200m du bien et à moins de 500m du bien

Repère	Nom	Activité des sites situés à moins de 200m	Adresse	Distance (Environ)
C3	TOTAL, CIE FRANÇAISE DE DISTRIBUTION STÉ	Commerce de gros, de détail, de desserte de carburants en magasin spécialisé (station service de toute capacité de stockage)	Général de Gaulle (Avenue du), 487 LUNEL	86 m
D3	SOCIETE AUJOULAT (3)	Sciage, rabotage, imprégnation du bois ou application de vernis...	Général de Gaulle (Avenue du), 309 LUNEL	138 m

Repère	Nom	Activité des sites situés de 200m à 500m	Adresse	Distance (Environ)
D2	SOCIETE AUJOULAT ANTONIN	Garages, ateliers, mécanique et soudure	Général de Gaulle (Avenue du), 325 LUNEL	211 m

Nom	Activité des sites non localisés	Adresse
SOCIETE YZOMBARD ALEXANDRE	Fabrication de ciment, chaux et plâtre (centrale à béton, ...)	Sommières (Chemin de) LUNEL
SOCIETE VINAS FLORIAN	Fabrication de produits azotés et d'engrais	Sommières (Route de) LUNEL
SOCIETE VESSIER LOUIS	Dépôt de liquides inflammables (D.L.I.)	Nîmes (Route de) - (RN 113) LUNEL
SOCIETE CASTEL ANDRÉ	Sciage et rabotage du bois, hors imprégnation	Airs (Rue des), 204 - anc. Rue de l'Ancienne Distillerie LUNEL
SOCIETE VESSIER LOUIS	Dépôt de liquides inflammables (D.L.I.)	Nîmes (Route de) LUNEL
SOCIETE CHIEVRE	Fabrication de ciment, chaux et plâtre (centrale à béton, ...)	Longe la RD n° 3 d'Alais à Aigues-Mortes (proche du chemin de fer Nîmes-Mtp) LUNEL
SOCIETE VIALA PIERRE	Fabrication de ciment, chaux et plâtre (centrale à béton, ...)	RN 87 de Lyon à Béziers au sud, CV dit de Julie au nord, chemin de service à l'est LUNEL
SOCIETE DAUDE	Fabrication de ciment, chaux et plâtre (centrale à béton, ...)	LUNEL
SOCIETE TRIOL ANDRÉ	Fabrication de ciment, chaux et plâtre (centrale à béton, ...)	RN 87 de Lyon à Béziers LUNEL
ANCIENS ETS SARRAN STÉ	Blanchisserie-teinturerie (gros, ou détail lorsque les pressings de quartier sont retenus par le Comité de pilotage de l'IHR) ; blanchissement et traitement des pailles, fibres textiles, chiffons	Sommières (Route de) LUNEL
SOCIETE CAUMER-DUVERT	Dépôt de liquides inflammables (D.L.I.)	RN 87 LUNEL
SCRINZI FRERES	Sciage, rabotage, imprégnation du bois ou application de vernis...	Nîmes (Route de) LUNEL
SGCS (SOCIETE GARDOISE DE CHAUFFAGE SERVICE)	Dépôt de liquides inflammables (D.L.I.)	Mas de Cadoule (Chemin du), 277 LUNEL

Installations Classées pour la Protection de l'Environnement (ICPE)*

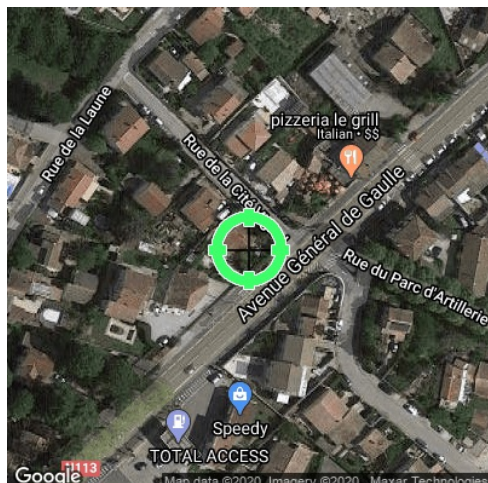

Réalisé en ligne** par	Media Immo
Pour le compte de	DIAG.MC2
Numéro de dossier	20/MMA/2242/GOUZALE
Date de réalisation	06/06/2020
Localisation du bien	532 AVENUE GENERAL DE GAULLE 34400 LUNEL
Section cadastrale	BX 98
Altitude	8.28m
Données GPS	Latitude 43.679326 - Longitude 4.143538
Désignation du vendeur	GOUZALE
Désignation de l'acquéreur	

RÉFÉRENCES

Seules sont concernées les ICPE suivies par les DREAL (Directions régionales de l'environnement, de l'aménagement et du logement) pour la majorité des établissements industriels et les DD(CS)PP (Directions départementales (de la cohésion sociale et) de la protection des populations) pour les établissements agricoles, les abattoirs et les équarrissages et certaines autres activités agroalimentaires, avec distinction en attribut du type d'ICPE (SEVESO, IPPC, Silo, Carrière, Autres), de l'activité principale et des rubriques de la nomenclature des installations classées pour lesquelles l'établissement industriel est autorisé.

GÉNÉALOGIE

Cette base contient les installations soumises à autorisation ou à enregistrement (en construction, en fonctionnement ou en cessation d'activité). Les données proviennent d'une extraction de la base de données fournie par le Ministère de l'écologie, du développement durable et de l'énergie (MEDDE) et la géolocalisation est effectuée sur la base des coordonnées Lambert indiquées dans l'extraction.

QUALITÉ DES DONNÉES

Le niveau de précision de la localisation indiqué en attribut pour chaque ICPE est variable ; Elles peuvent être localisées au Centre de la commune concernée, à l'adresse postale, à leurs coordonnées précises ou leur valeur initiale.

*** Ce présent document n'a pour but que de communiquer, A TITRE INFORMATIF, à les informations rendues publiques par l'Etat.**

**** Media Immo réalise, sous sa seule responsabilité, l'ICPE du client. Ceci sous couvert que les informations de localisation du bien transmises par le client soient exactes et que les informations obtenues sur les bases de données soient à jour.**

SOMMAIRE

Synthèse des Installations Classées pour la Protection de l'Environnement
Cartographie des ICPE
Inventaire des ICPE

Cartographie des ICPE

Commune de LUNEL

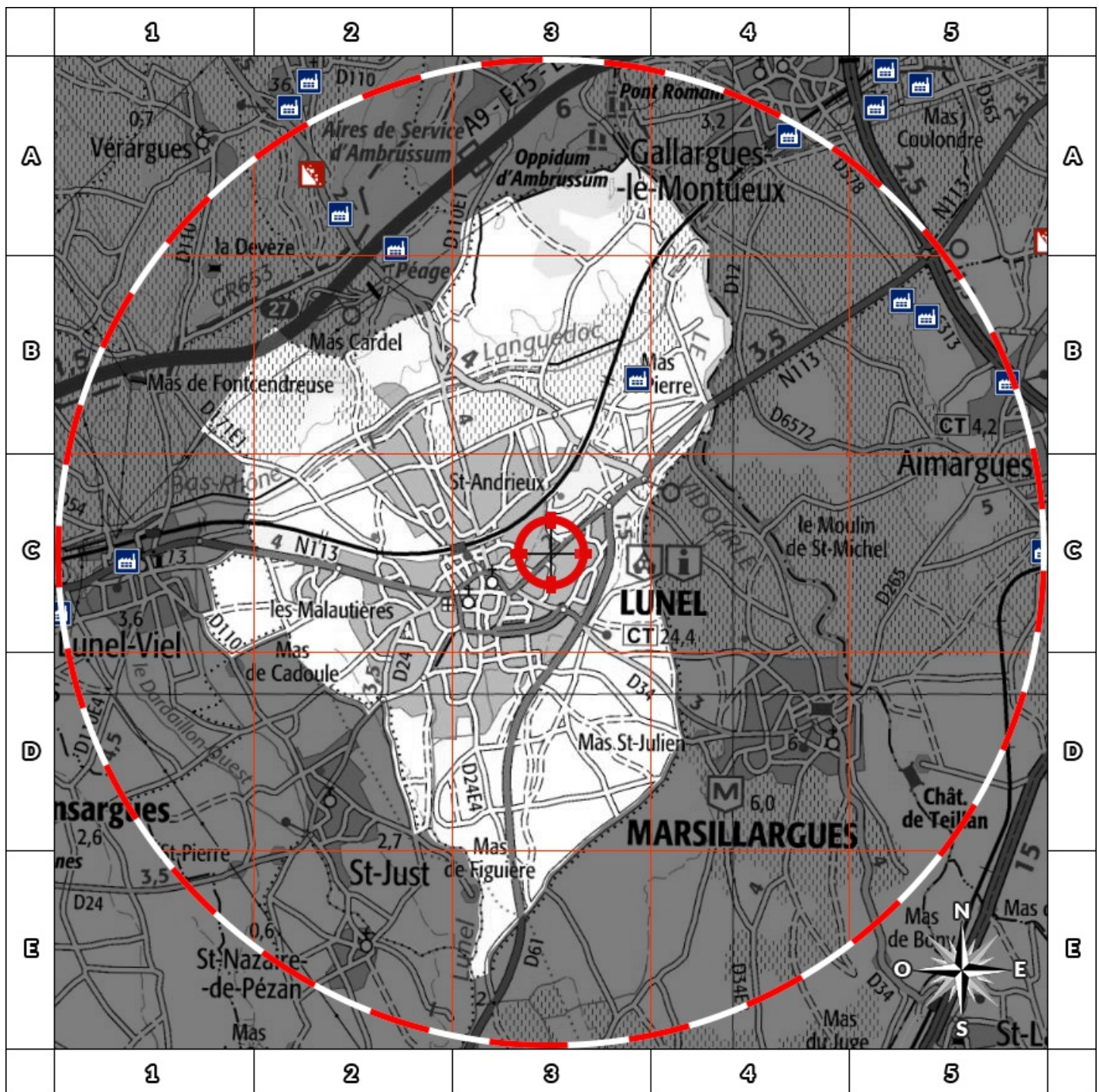

2000m

- | | |
|---------------------|------------------------------|
| Usine Seveso | Elevage de porc |
| Usine non Seveso | Elevage de bovin |
| Carrière | Elevage de volaille |
| Emplacement du bien | Zone de 5000m autour du bien |

Retrouvez sur cette cartographie un inventaire des Installations Classées pour le Protection de l'Environnement situées à moins de 5000m du bien représentées par les pictos et .

Chacun de ces pictos est détaillé sur la page suivante grâce à sa lettre et son numéro (A2, B4, ...) qui vous aideront à vous repérer sur la carte.

Inventaire des ICPE

Commune de LUNEL

Repère	Situation	Nom	Adresse	Etat d'activité Régime	Seveso Priorité Nationale
<i>ICPE situées à moins de 5000m du bien</i>					
	Valeur Initiale	LIDL	Chemin des boeufs ZAC de la petite camargue 34400 LUNEL	En fonctionnement	Non Seveso
				Enregistrement	NON

Nom	Adresse	Etat d'activité Régime	Seveso Priorité Nationale
<i>ICPE situées à plus de 5000m du bien</i>			
Aucun ICPE à plus de 5000m du bien sur la commune LUNEL			