

Département :
HAUTES PYRENEES

Commune :
CAMPAN

DIRECTION GÉNÉRALE DES FINANCES PUBLIQUES

EXTRAIT DU PLAN CADASTRAL

Le plan visualisé sur cet extrait est géré
par le centre des Impôts foncier suivant :
TARBES
1, boulevard du Maréchal Juin BP 693
65000
65000 TARBES
tél. 05-62-44-40-40 -fax
sdif.hautes-
pyrenees@dgfip.finances.gouv.fr

Cet extrait de plan vous est délivré par :

cadastre.gouv.fr

Section : P
Feuille : 000 P 01
Échelle d'origine : 1/2500
Échelle d'édition : 1/1500

Date d'édition : 24/01/2020
(fuseau horaire de Paris)

Coordonnées en projection : RGF93CC43
©2017 Ministère de l'Action et des
Comptes publics

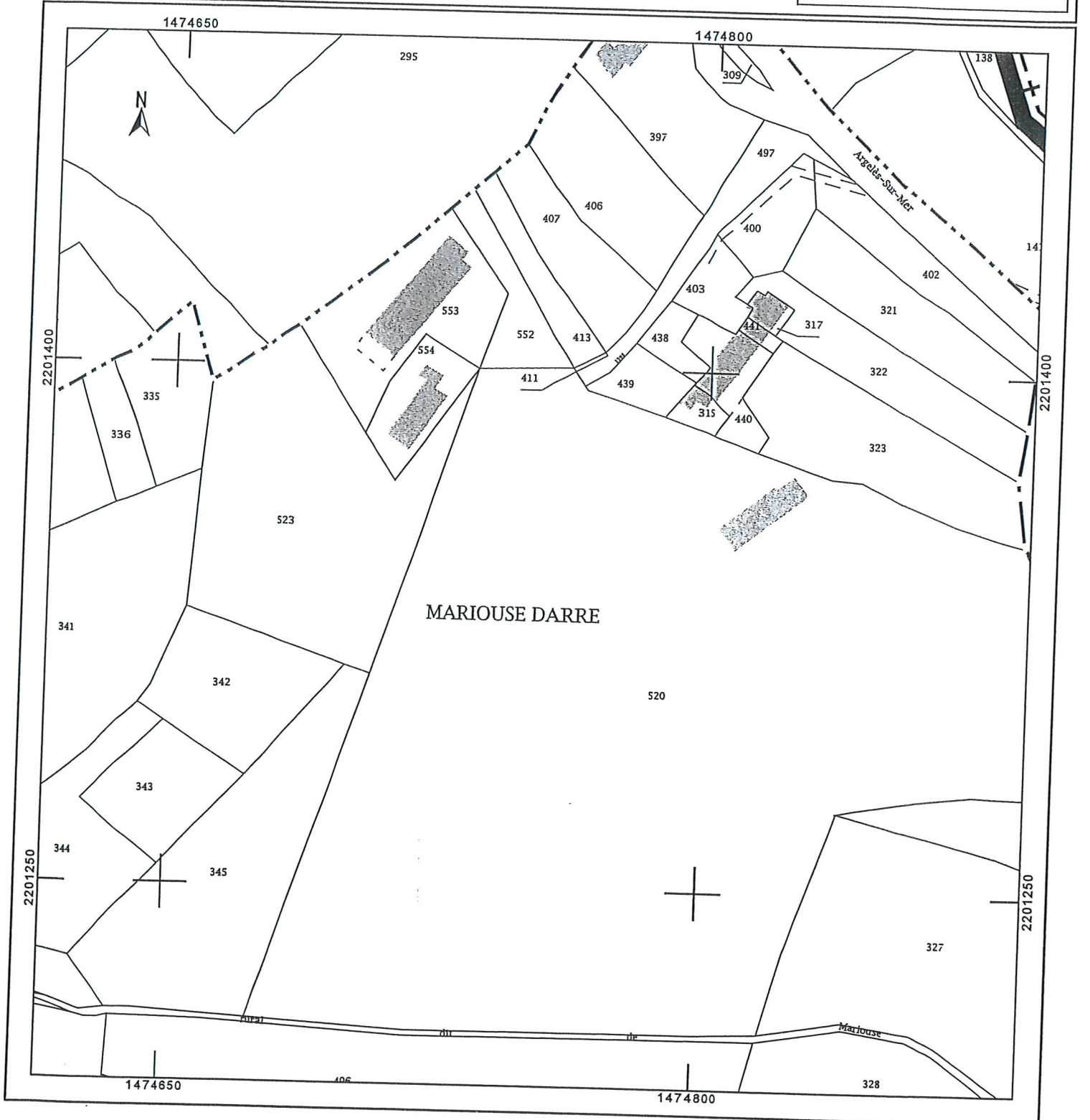

DEPARTEMENT DES HAUTES PYRENEES

COMMUNE DE CAMPAN

Lieu-dit : Mariouse Darre

COPRIETE MARIOUSE DARRE

PLAN D'IDENTIFICATION DES LOTS

PLAN DE MASSE

1er MODIFICATIF

ECHELLE : 1/250

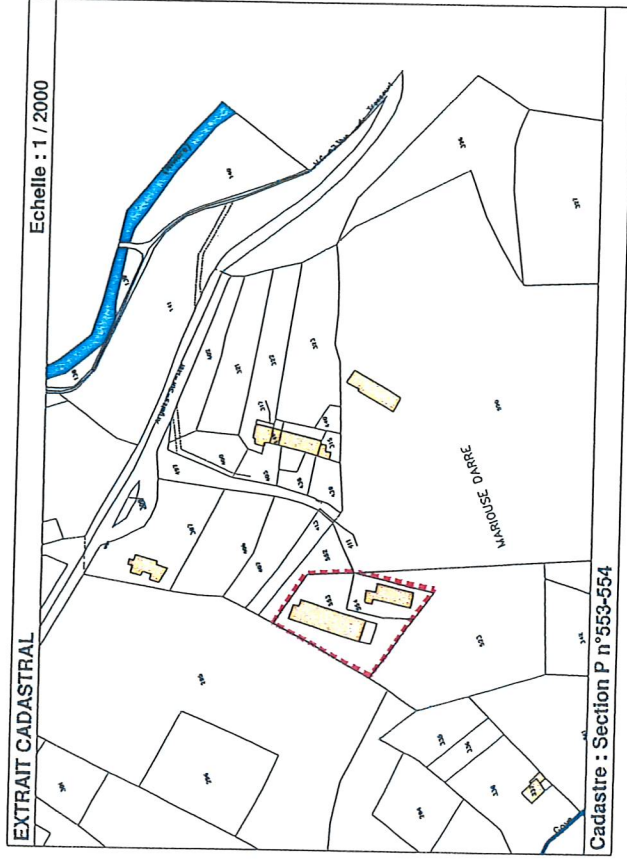

Ind	Date	Dessinateur	Vérificateur	Modification
A	15.05.20	DM	CB	

geoxitane

GEOMETRE EXPERT
BUREAU PRINCIPAL : 5 Rue Mozart 31800 MURET
BUREAU SECONDARIE : 1 Place de la Liberté 31000 TARBES

N° de dossier : 17.12.03

Tel : 05.62.93.01.20
contact@geoxitane.fr



Ce document est la propriété de Geoxitane et ne peut être reproduit sans son autorisation

COPROPRIETE MARIOUSE DARRE

PLAN D'IDENTIFICATION DES LOTS

PLAN DU BATIMENT A

1er MODIFICATIF

ECHELLE : 1/100

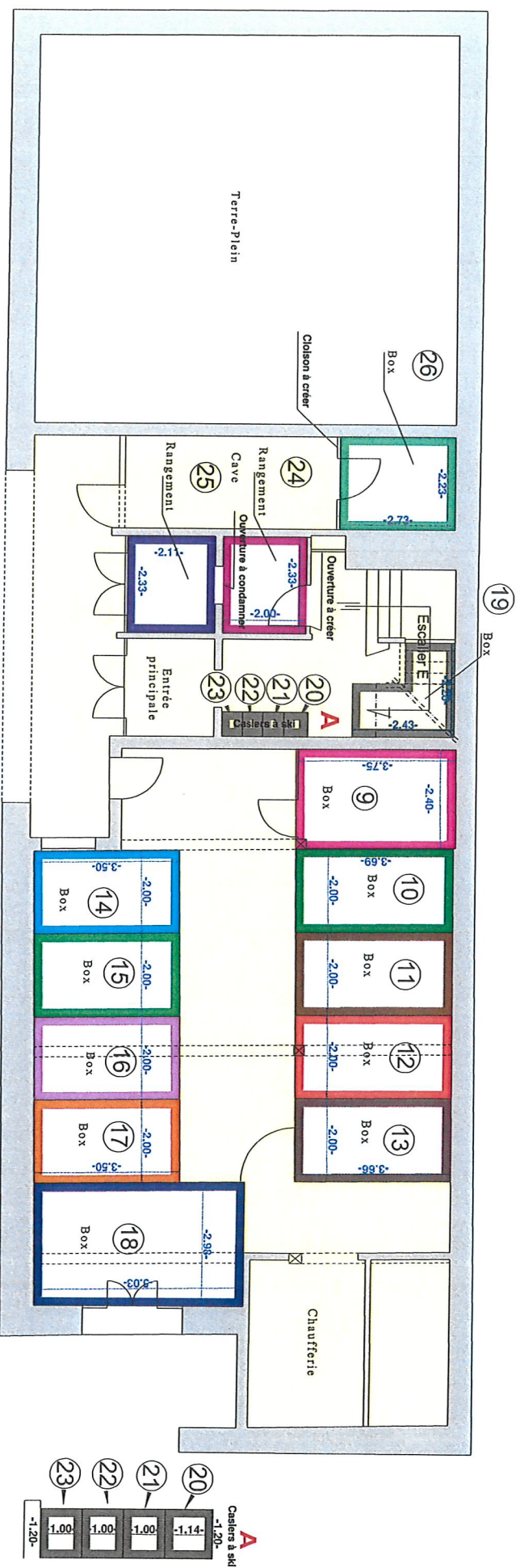

- LEGENDE:**
- Périmètre d'emprise de la copropriété
 - Partie privative
 - Partie commune à jouissance privative
 - Partie commune spéciale à jouissance privative aux lots 2, 3, 6, 7, 39, 41, 43 et 45
 - Partie commune
 - 39 Numéro de lot avant modificatif supprimé
 - 2 Numéro de lot inchangé

Ind	Date	Dessinateur	Vérificateur	Modification
A	18.05.20	DM	CB	

géoXitane

JÉOMÈTRE EXPERT
 BUREAU PRINCIPAL: 5 Rue Moçart 31600 MAURET
 BUREAU SECONDAIRE: 1 Place de la Liberté 65000 TARBES

N° de dossier: 17.12.03
 Tél : 05.62.93.01.20
 contact@gioxitane.fr



Ce document est la propriété de GéoXitane et ne peut être reproduit sans son autorisation

BATIMENT A

REZ-DE-CHAUSSEE

Echelle: 1/100

