

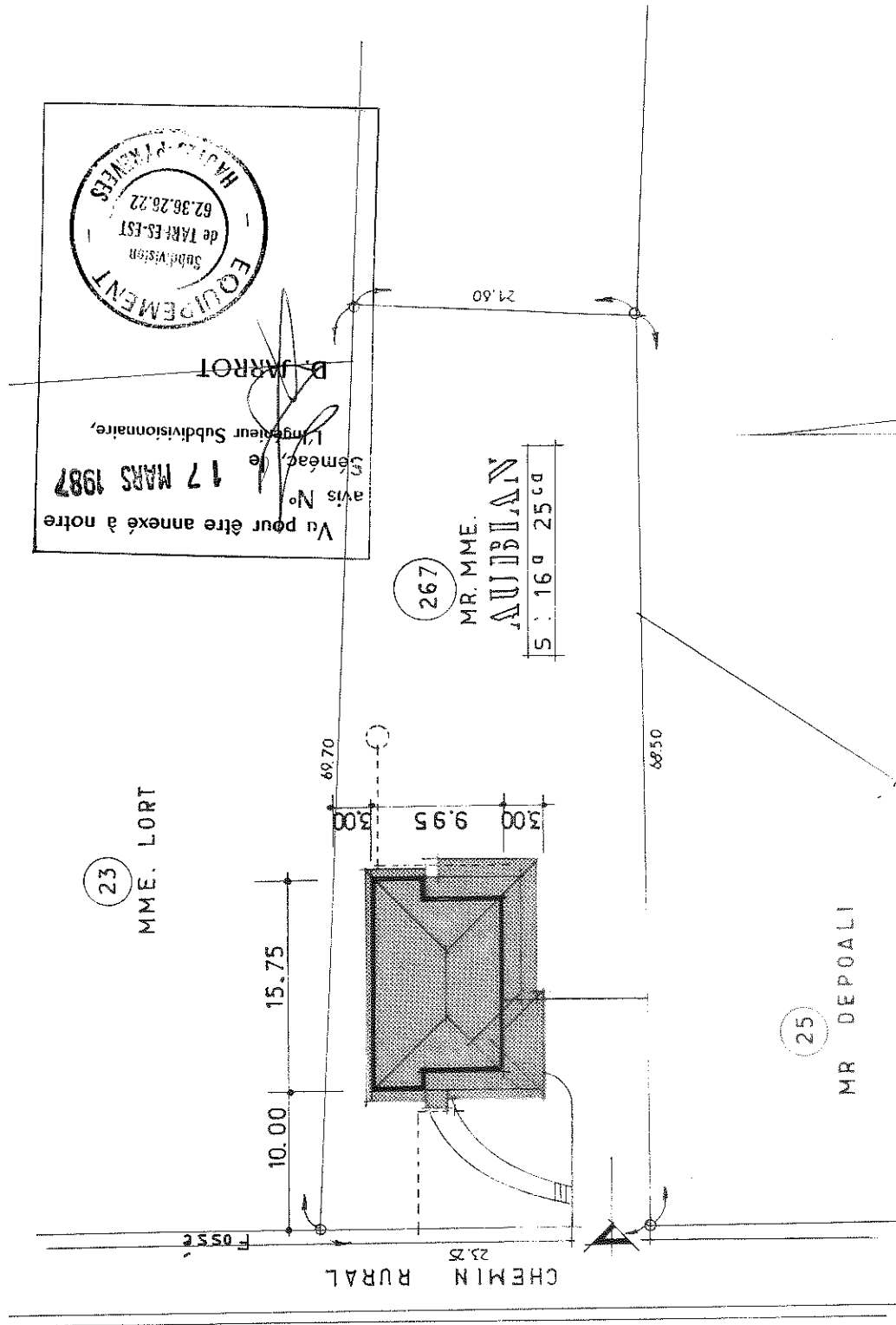

MASSIE

ECH : 1/500

04.1.04



Vu pour être annexé à notre avis N° Séméac, le 17 MARS 1987  
 L'ingénieur Subdivisionnaire,  
 B. JARROT



(23) MME. LORT

(267) MR. MME. AUBLIAN  
 5.16 m 25.00 m

(25) MR DEPOALI

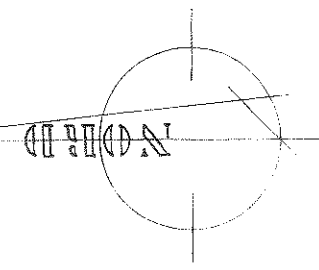

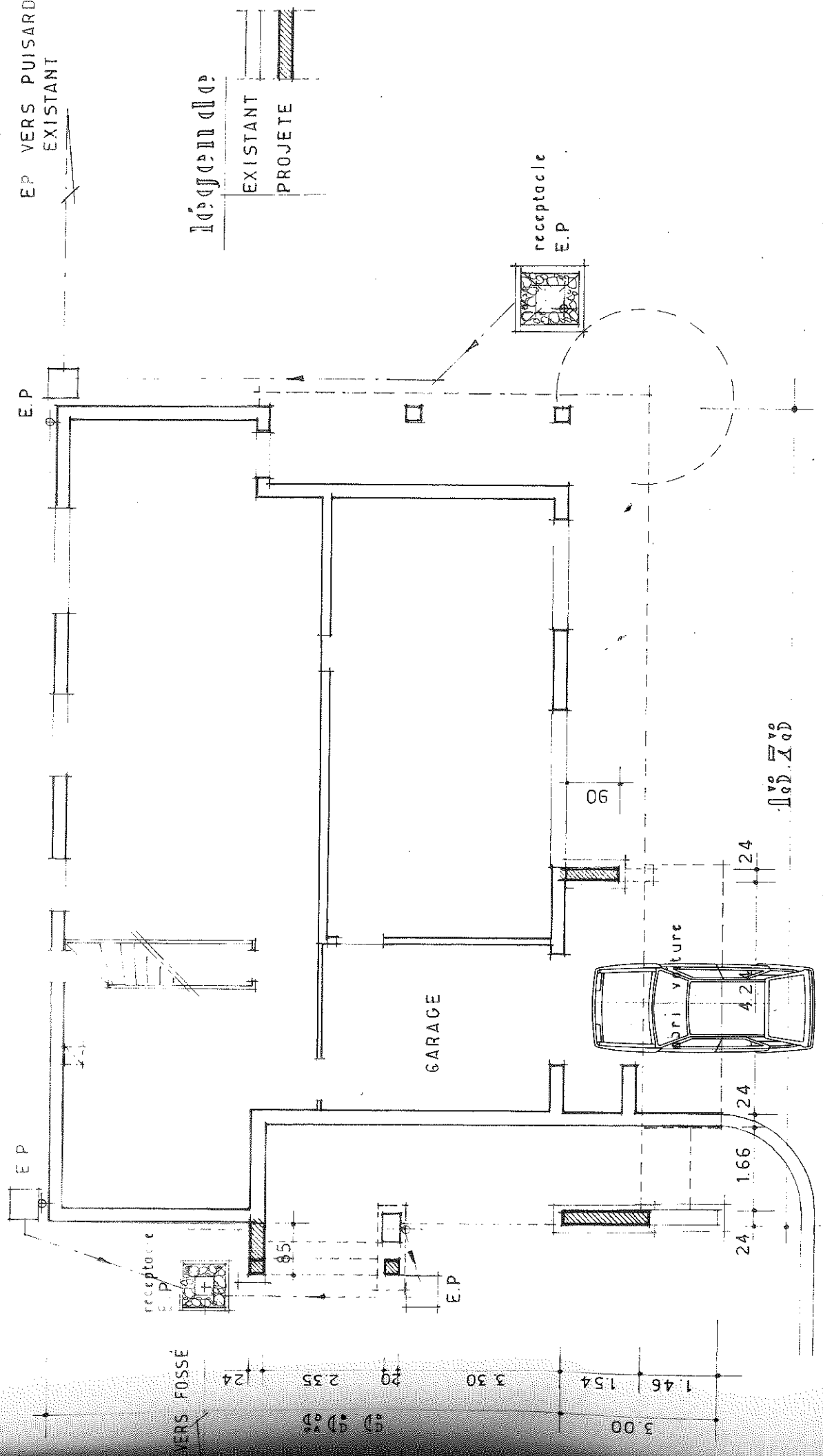

VERS FOSSE

3 00  
1 46 1 54  
3 30  
2 0  
2 35  
24

EP 50 50

EP

EP

EP VERS PUISARD  
EXISTANT

receptacle  
E.P.

Legendes

EXISTANT

PROJETE

receptacle  
E.P.

GARAGE

PRI V ture  
4.2

06

24

1.66

24

24

1:50

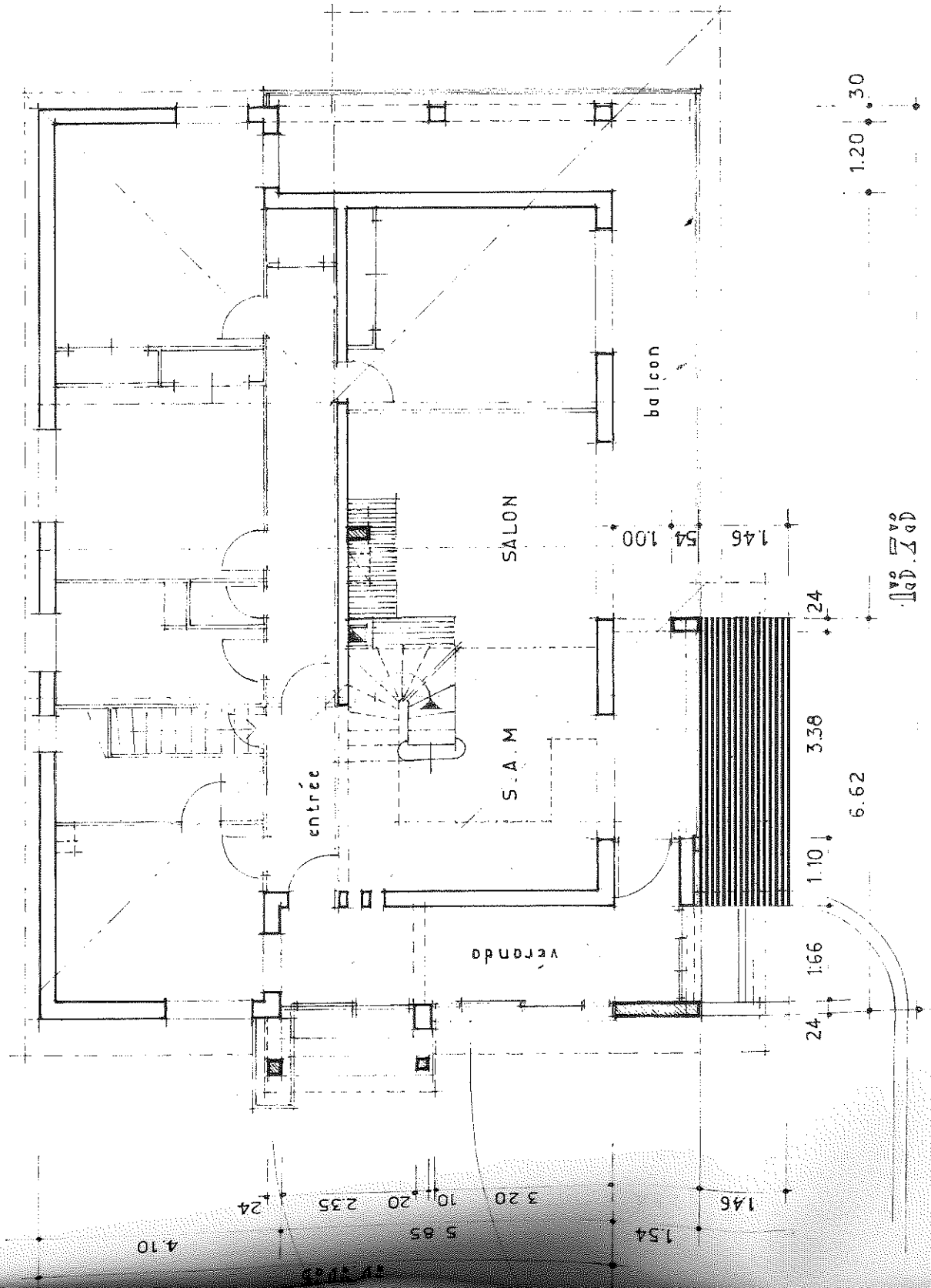

légende

EXISTANT

PROJETE

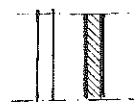





EDDIDD

no. 11.6.00

COUVERTURE ARDOISE  
PENTE GENERALE 100 %  
COYAU 57 %

Vu pour être annexé à notre avis No 177  
Sommeac, le 17 MARS 1987  
L'ingénieur Subdivisionnaire,  
D. JARROT

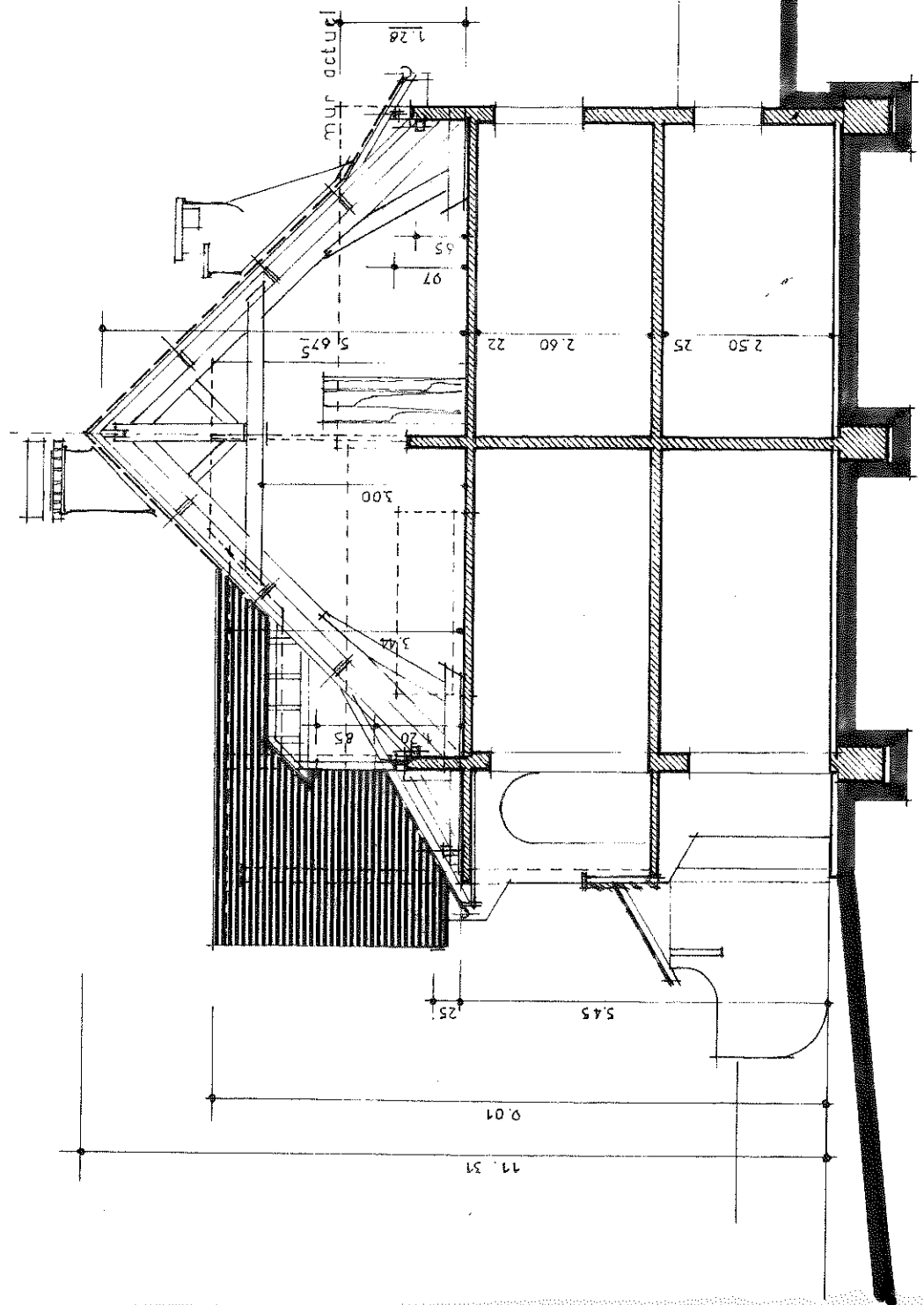

87.5.04

FACADE SUD



Vu pour être annexé à notre  
 Décret en date du 17 MARS 1987  
 L'Ingénieur Subdivisionnaire,  
 D. MARROT

ÉQUIPEMENT  
 de l'ART ES-EST  
 82.96.21.12  
 Subdiv. Vision

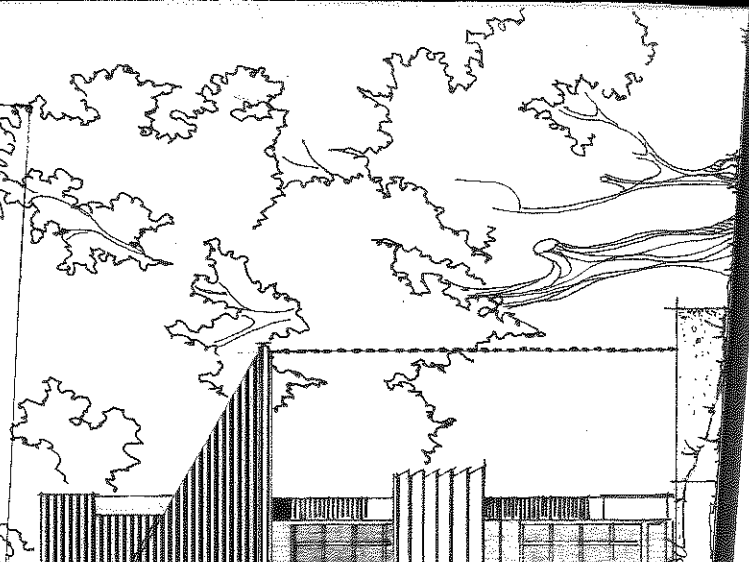
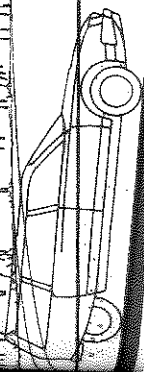
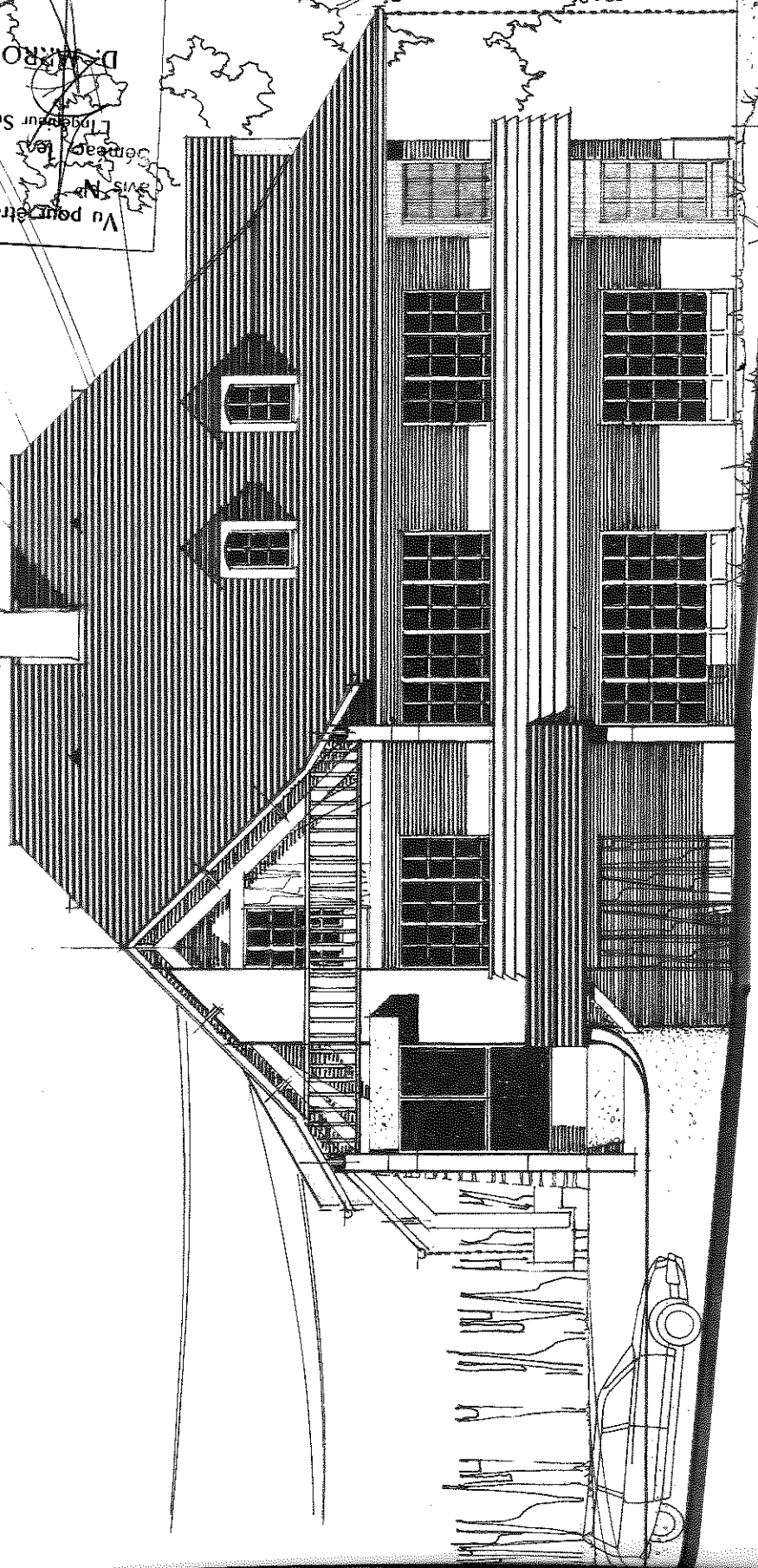
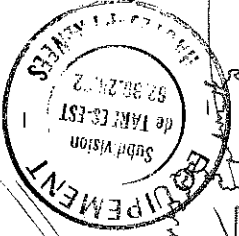



FACADE OUEST

17 Mars 1987

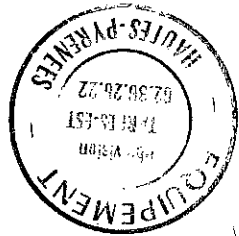

Vu pour être annexé à notre  
avis No  
Sémeac le  
L'inspecteur Subdivisionnaire,  
DARRROT

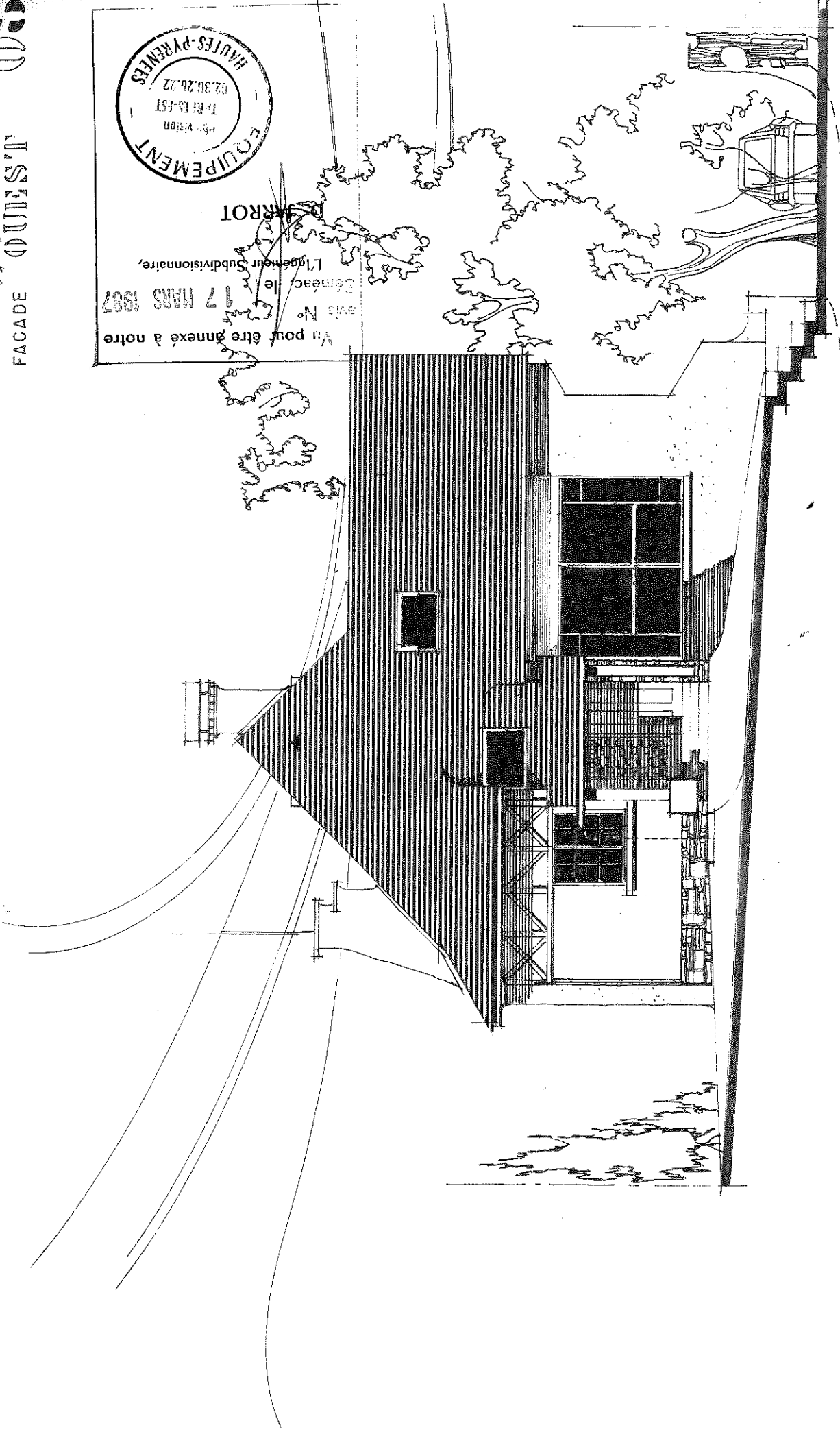

Vu pour être annexé à notre  
 dossier No  
 le 17 MARS 1987  
 l'inspecteur Subdivisionnaire  
 D. JARROT

Subdivision  
 de TARRES-EST  
 82.38.25.12  
 HAUTES-PYRENEES  
 EQUIPEMENT

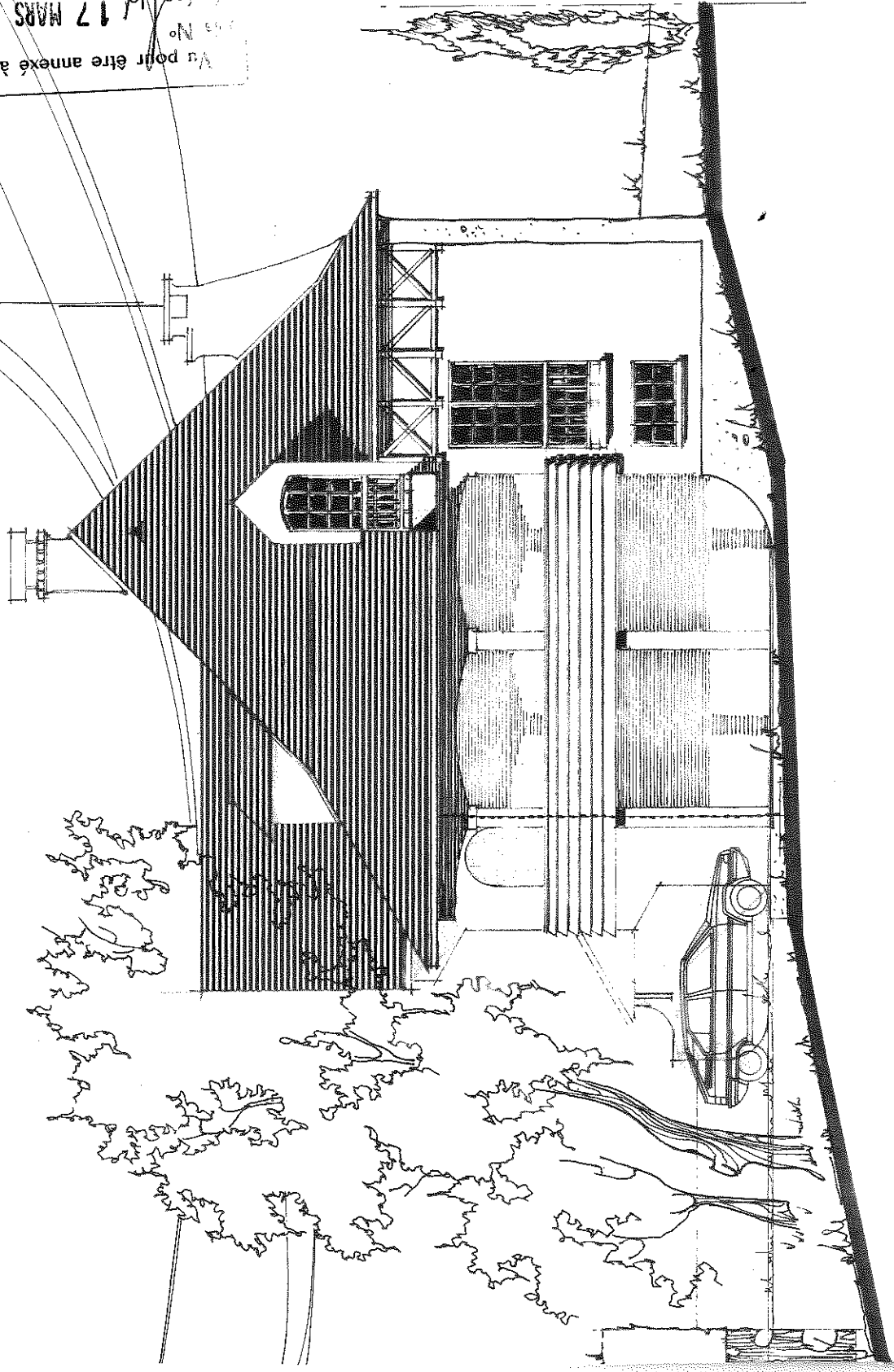



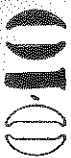

FACADE NORD

Vu pour être annexé à notre  
 Procès-Verbal  
 en date du 17 Mars 1987  
 L'Ingénieur Subdivisionnaire,  
 D. JARROT

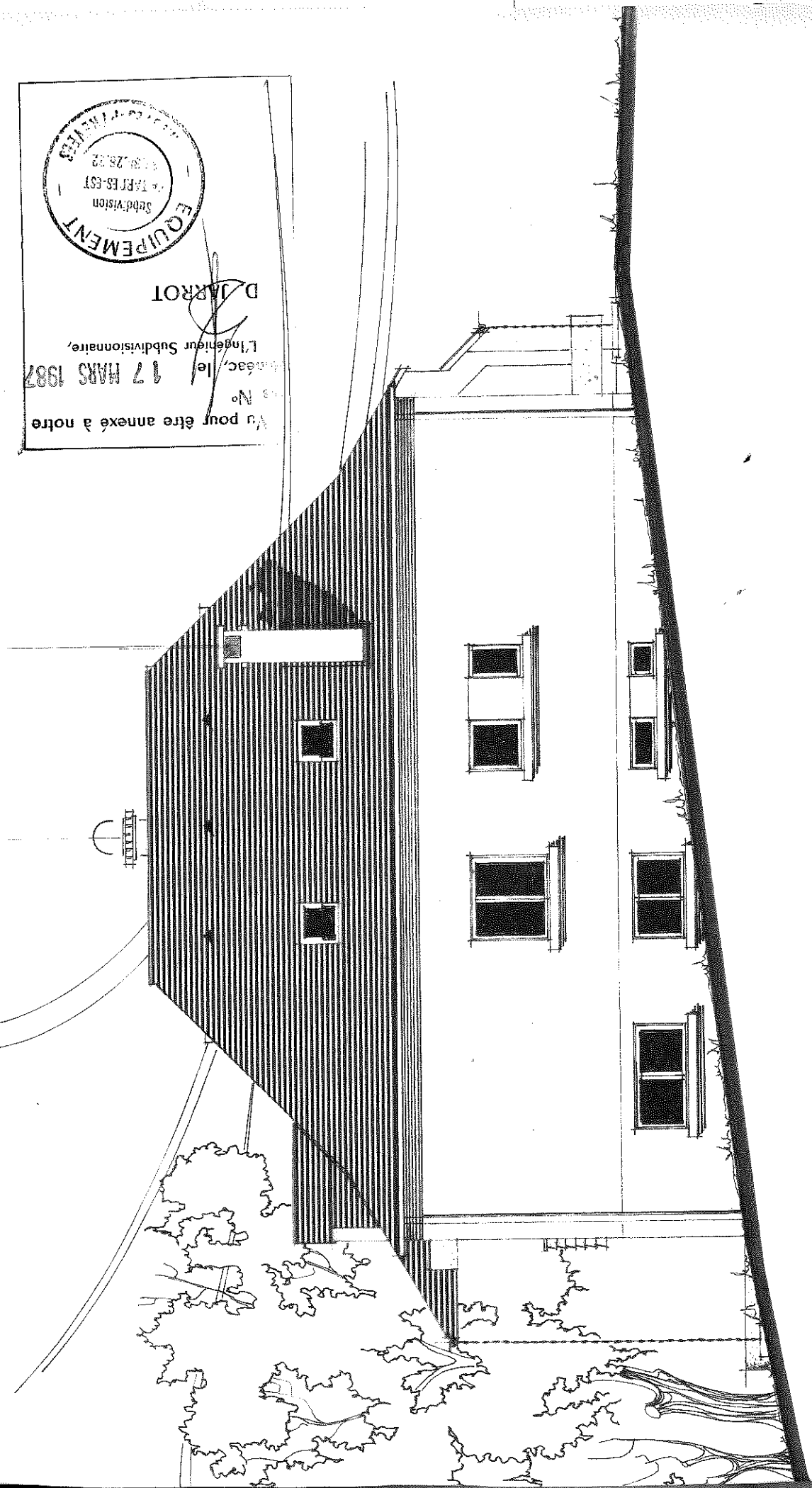

1/2