



Diagnostics immobiliers
Contrôles - Expertises
Béarn - Bigorre - Aure - Louron

Agence Bigorre 34 Av Lagardère - Lourdes
05.62.42.03.15 / bigorre@ab-diagnostics.fr

Agence Béarn 181 Bd de la paix - Pau
05.59.02.28.24 / bearn@ab-diagnostics.fr

Dossier de Diagnostics Techniques Immobiliers

Propriétaire : M. PONCET

**Adresse du bien : LIEU-DIT LE PAS
65400 ARRENS MARSOUS**

Ce bien ne fait pas partie d'une copropriété

Dossier n° PONCET-20-09-5667

Dossier Technique immobilier

Désignation du propriétaire

Nom et prénom : ..**M. PONCET**
 Adresse :**4 IMPASSE DES ERABLES**
31370 RIEUMES

Références dossier

Numéro de dossier : ..**PONCET-20-09-5667**
 Date du repérage :**07/10/2020**

Désignation du ou des bâtiments

Département : . **Hautes-Pyrénées**
 Adresse : **LIEU-DIT LE PAS**
 Commune : **65400 ARRENS MARSOUS**
Section cadastrale A, Parcelle
numéro 305,
 Désignation et situation du ou des lots de copropriété :
Ce bien ne fait pas partie d'une
copropriété
 Périmètre de repérage :
Ensemble de la propriété

Objet de la mission

- | | |
|--|--|
| <input type="checkbox"/> Amiante (DTA) | <input type="checkbox"/> Electricité |
| <input type="checkbox"/> Amiante avant-Vente | <input type="checkbox"/> Installation gaz |
| <input type="checkbox"/> Amiante Location (DAPP) | <input type="checkbox"/> Mesurage (Loi Carrez) |
| <input type="checkbox"/> Energie DPE | <input type="checkbox"/> Mesurage (Loi Boutin) |
| <input type="checkbox"/> Plomb (CREP) | <input checked="" type="checkbox"/> Etat des risques et pollutions (ERP) |
| <input checked="" type="checkbox"/> Termites | <input type="checkbox"/> Radon |

Prestations

TERMITES

Il n'a pas été repéré d'indice d'infestation de termites.

ERP/ESRIS

Le bien est situé dans le périmètre d'un plan de prévention des risques naturels (Inondation, Avalanche, Crue torrentielle, Mouvement de terrain)
 Le bien n'est pas situé dans le périmètre d'un plan de prévention des risques miniers
 Le bien n'est pas situé dans le périmètre d'un plan de prévention des risques technologiques
 Zone sismique définie en zone 4 selon la réglementation parasismique 2011
 Le bien est situé dans une commune à potentiel radon de niveau 3
 ENSA : Aucune nuisance aérienne n'a été identifiée sur le bien

Conclusions

Assurance

Votre Assurance▶ RC PRESTATAIRES

SARL MOUREAUX ET FILS
34 AVE FRANCIS LAGARDERE
65100 LOURDES FR

AGENT

MM LALANNE ET BAGET
1 AV DE LA MARNE
65000 TARBES

Tél : 0562346249Email : AGENCE.LALANNEBAGET@AXA.FR

Portefeuille : 0065015144

Assurance et Banque**ATTESTATION**Vos références :**Contrat n° 7287144904**

Client n° 1861192704

AXA France IARD, atteste que :

**SARL MOUREAUX ET FILS
34 AVE FRANCIS LAGARDERE
65100 LOURDES**

est titulaire d'un contrat d'assurance **N° 7287144904** ayant pris effet le **06/04/2017**, garantissant les conséquences pécuniaires de la Responsabilité civile pouvant lui incomber du fait de l'exercice des activités suivantes :

DIAGNOSTICS TECHNIQUES IMMOBILIERS y compris :

- Evaluation en déperdition thermique par infiltrométrie ;
- Etat descriptif de division - Calcul des tantièmes et millièmes de copropriétés ;
- Diagnostic amiante et plomb avant travaux / démolition.
- Diagnostic Technique Global (Copropriétés) selon l'article L.731-1 du Code de la Construction et de l'Habitation, la Loi n° 2014-366 du 24 mars 2014 et le décret n°2016-1965 du 28 décembre 2016 (*).

10050503000924

AXA France IARD SA

Société anonyme au capital de 314 700 000 Euros

Montants des garanties

NATURE DES GARANTIES	LIMITES DES GARANTIES
Tous dommages corporels, matériels et immatériels consécutifs confondus (autres que ceux visés au paragraphe « autres garanties » ci-après)	9 000 000 € par année d'assurance
Dont :	
• Dommages corporels	9 000 000 € par année d'assurance
• Dommages matériels et immatériels consécutifs confondus	1 200 000 € par année d'assurance
Autres garanties :	
Atteinte accidentelle à l'environnement (tous dommages confondus) (article 3.1 des conditions générales)	750 000 € par année d'assurance
Responsabilité civile professionnelle (tous dommages confondus)	500 000 € par année d'assurance dont 300 000 € par sinistre
Dommages immatériels non consécutifs autres que ceux visés par l'obligation d'assurance (article 3.2 des conditions générales)	150 000 € par d'assurance
Dommages aux biens confiés (selon extension aux conditions particulières)	150 000 € par année d'assurance
Reconstitution de documents/médias confiés (selon extension aux conditions particulières)	30 000 € par sinistre

La présente attestation ne peut engager l'Assureur au-delà des limites et conditions du contrat auquel elle se réfère.

La présente attestation est valable pour la période du **01/09/2020** au **01/09/2021** sous réserve des possibilités de suspension ou de résiliation en cours d'année d'assurance pour les cas prévus par le Code des Assurances ou le contrat.

Fait à **TARBES** le 24 août 2020
Pour la société :

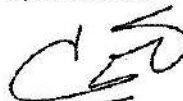

AXA France IARD SA

Attestation sur l'honneur

Au regard de l'article L.271-6 du code de la construction et de l'habitation Ordonnance n° 2005-655 du 08 Juin 2005 art.18 Journal Officiel du 09 Juin 2005 Loi n° 2006-872 du 13 Juillet 2006 art. 79 JV Journal Officiel du 16 Juillet 2006.

Je soussigné,

Société **SARL MOUREAUX ET FILS – AB DIAG**, représentée par son gérant, Monsieur MOUREAUX,

Certifie sur l'honneur être en situation régulière au regard de l'article L. 271-6 et disposer des moyens en matériel et en personnel nécessaires à l'établissement des états, constats et diagnostics composant le dossier.

Je certifie n'avoir aucun lien de nature à porter atteinte à mon impartialité et à mon indépendance ni avec le propriétaire ou son mandataire, ni avec une entreprise pouvant réaliser des travaux sur les ouvrages, installations ou équipements pour lesquels il nous est demandé d'établir ces documents.

Pour valoir ce que de droit.

M. MOUREAUX
Gérant

A handwritten signature in black ink, appearing to read 'M. Moureaux', written over a horizontal line.



Rapport de l'état relatif à la présence termites dans le bâtiment

Numéro de dossier : **PONCET-20-09-5667**
Norme méthodologique employée : **AFNOR NF P 03-201**
Date du repérage : **07/10/2020**
Utilisable jusqu'au : **06/04/2021**
Durée du repérage : **20 mn**

A. - Désignation du ou des bâtiments

Localisation du ou des bâtiments :

Département : **Hautes-Pyrénées**
Adresse : **LIEU-DIT LE PAS**
Commune : **65400 ARRENS MARSOUS**
Section cadastrale A, Parcelle numéro 305,

Désignation et situation du ou des lots de copropriété :
Ce bien ne fait pas partie d'une copropriété

Périmètre de repérage : **Ensemble de la propriété**

Situation du bien en regard d'un arrêté préfectoral pris en application de l'article L 133-5 du CCH :
Le bien est situé dans une zone soumise à un arrêté préfectoral:

65400 ARRENS-MARSOUS (Information au 27/01/2020)

Niveau d'infestation inconnu
26/05/2009 - Arrêté préfectoral - n°20091346.08

Informations collectées auprès du donneur d'ordre relatives à des traitements antérieurs contre les termites ou à la présence de termites dans le bâtiment :

Néant

B. - Désignation du client

Désignation du client :

Nom et prénom : **M. PONCET**
Adresse : **4 IMPASSE DES ERABLES 31370 RIEUMES**

Si le client n'est pas le donneur d'ordre :

Qualité du donneur d'ordre (sur déclaration de l'intéressé) :
Autre

Nom et prénom : **M. PONCET**
Adresse : **4 IMPASSE DES ERABLES**
31370 RIEUMES

C. - Désignation de l'opérateur de diagnostic

Identité de l'opérateur de diagnostic :

Nom et prénom : **PATHIER Dorian**
Raison sociale et nom de l'entreprise : **SARL MOUREAUX ET FILS AB DIAG**
Adresse : **34 Avenue Francis Lagardère**
65100 LOURDES

Numéro SIRET : **82200817300012**
Désignation de la compagnie d'assurance : **AXA FRANCE IARD**
Numéro de police et date de validité : **7287144904 / 01 septembre 2021**

Certification de compétence **C2150** délivrée par : **LCC QUALIXPERT, le 24/11/2018**

D. - Identification des bâtiments et des parties de bâtiments visités et des éléments infestés ou ayant été infestés par les termites et ceux qui ne le sont pas :

Liste des pièces visitées :

Grange 1,

Grange 2

Bâtiments et parties de bâtiments visités (1)	Ouvrages, parties d'ouvrages et éléments examinés (2)	Résultats du diagnostic d'infestation (3)
Grange 1	Sol - Terre battue	Absence d'indices d'infestation de termites
	Mur - A, B, C, D - pierres	Absence d'indices d'infestation de termites
	Plafond - Volige bois sous bac acier et ardoise naturelle et brut	Absence d'indices d'infestation de termites
	Porte - A - Bois et brut	Absence d'indices d'infestation de termites
	Volet - A - Bois et brut	Absence d'indices d'infestation de termites
	Charpente - Bois et brut	Absence d'indices d'infestation de termites
Grange 2	Sol - Béton	Absence d'indices d'infestation de termites
	Mur - A, B, C, D - pierres avec chaux et brut	Absence d'indices d'infestation de termites
	Plafond - Polystyrène et Volige bois sous ardoises et brut	Absence d'indices d'infestation de termites
	Porte - A - Bois et brut	Absence d'indices d'infestation de termites
	Solive - Bois et brut	Absence d'indices d'infestation de termites
	Poteaux - Bois et brut	Absence d'indices d'infestation de termites
	Cheminée - B - Bois et brut	Absence d'indices d'infestation de termites
	Charpente - Bois et brut	Absence d'indices d'infestation de termites

(1) Identifier notamment chaque bâtiment et chacune des pièces du bâtiment.

(2) Identifier notamment : ossature, murs, planchers, escaliers, boiseries, plinthes, charpentes...

(3) Mentionner les indices ou l'absence d'indices d'infestation de termites et en préciser la nature et la localisation.

E. – Identification des bâtiments et parties du bâtiment (pièces et volumes) n'ayant pu être visités et justification :

Néant

F. - Identification des ouvrages, parties d'ouvrages et éléments qui n'ont pas été examinés et justification :

Localisation	Liste des ouvrages, parties d'ouvrages	Motif
Néant	-	

Nota : notre cabinet s'engage à retourner sur les lieux afin de compléter le constat aux parties d'immeubles non visités, dès lors que les dispositions permettant un contrôle des zones concernées auront été prises par le propriétaire ou son mandataire (Prestation en supplément).

G. - Moyens d'investigation utilisés :

La mission et son rapport sont exécutés conformément à la norme AFNOR NF P 03-201 (Mars 2012) et à l'arrêté du 07 mars 2012 modifiant l'arrêté du 29 mars 2007.

La recherche de termites porte sur les termites souterrain, termites de bois sec ou termites arboricole et est effectuée jusqu'à 10 mètres des extérieurs de l'habitation, dans la limite de la propriété.

- **Les termites souterrains**, regroupant cinq espèces identifiées en France métropolitaine (Reticulitermes flavipes, reticulitermes lucifugus, reticulitermes banyulensis, reticulitermes grassei et reticulitermes urbis) et deux espèces supplémentaires dans les DOM (Coptotermes et heterotermes),

- **Les termites de bois sec**, regroupant les kalotermes flavicolis présent surtout dans le sud de la France métropolitaine et les Cryptotermes présent principalement dans les DOM et de façon ponctuelle en métropole.

- **Les termites arboricole**, appartiennent au genre Nasutitermes présent presque exclusivement dans les DOM.

Les principaux indices d'une infestation sont :

- Altérations dans le bois,
- Présence de termites vivants,
- Présence de galeries-tunnels (cordonnets) ou concrétions,
- Cadavres ou restes d'individus reproducteurs,
- Présence d'orifices obturés ou non.

Moyens d'investigation :

Examen visuel des parties visibles et accessibles.

Sondage manuel systématique des boiseries à l'aide d'un poinçon.

Utilisation d'un ciseau à bois en cas de constatation de dégradations.

Utilisation d'une échelle en cas de nécessité.

À l'extérieur une hachette est utilisée pour sonder le bois mort.

Documents remis par le donneur d'ordre à l'opérateur de repérage :

Néant

Informations communiquées à l'opérateur par le donneur d'ordre, concernant des traitements antérieurs ou une présence de termites dans le bâtiment :

Néant

Représentant du propriétaire (accompagnateur) :

Aucun accompagnateur

Commentaires (Ecart par rapport à la norme, ...) :

Néant

Nota 1 : Le présent rapport n'a de valeur que pour la date de la visite et est exclusivement limité à l'état relatif à la présence de termite dans le bâtiment objet de la mission.

Nota 2 : L'intervention n'a pas eu pour but de donner un diagnostic de la résistance mécanique des bois et matériaux.

H. - Constatations diverses :

Localisation	Liste des ouvrages, parties d'ouvrages	Observations et constatations diverses
Général	-	Indices d'infestation des autres agents de dégradation biologique du bois

Note : Les indices d'infestation des autres agents de dégradation biologique du bois sont notés de manière générale pour information du donneur d'ordre, il n'est donc pas nécessaire d'en indiquer la nature, le nombre et la localisation précise. Si le donneur d'ordre le souhaite, il fait réaliser une recherche de ces agents dont la méthodologie et les éléments sont décrits dans la norme NF-P 03-200.

Nota 1 : Dans le cas de la présence de termites, il est rappelé l'obligation de déclaration en mairie de l'infestation prévue aux articles L.133-4 et R. 133-3 du code de la construction et de l'habitation.

Nota 2 : Conformément à l'article L-271-6 du CCH, l'opérateur ayant réalisé cet état relatif à la présence de termites n'a aucun lien de nature à porter atteinte à son impartialité et à son indépendance ni avec le propriétaire ou son mandataire qui fait appel à lui, ni avec une entreprise pouvant réaliser des travaux sur des ouvrages pour lesquels il lui est demandé d'établir cet état.

Nota 3 : Le présent rapport est établi par une personne dont les compétences sont certifiées par **LCC QUALIXPERT 17 rue Borrel 81100 CASTRES (détail sur www.cofrac.fr programme n°4-4-11)**

Fait à **LOURDES**, le **07/10/2020**

Date du repérage : **07/10/2020**

Par : PATHIER Dorian



Je soussigné **PATHIER Dorian** déclare ce jour, détenir la certification de compétence délivrée par **LCC QUALIXPERT** pour le domaine « Termites »

Certification **C2150** valable jusqu'au **23/11/2023**

Cette information est vérifiable auprès de :

LCC QUALIXPERT 17 Rue Borrel 81100 France / www.qualiexpert.com / 05.53.73.32.87

I. - Annexe – Croquis de repérage* / Plan de situation / Plan cadastral – croquis

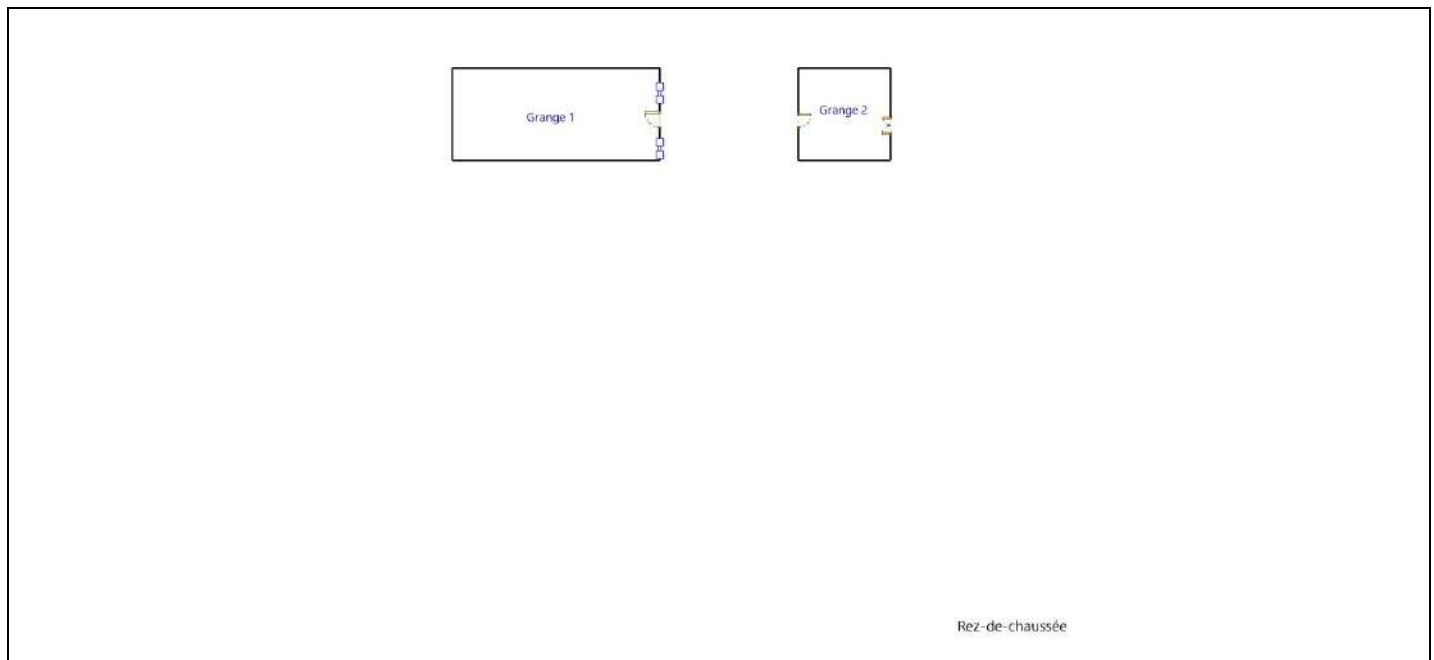

* Plan non coté et non contractuel établi par l'opérateur

Aucune photo/illustration n'a été jointe à ce rapport.

J. Annexe – Attestations de compétences



Certificat N° C2150

Monsieur Dorian PATHIER

Certifié dans le cadre du processus de certification PR04 consultable sur www.qualixpert.com conformément à l'ordonnance 2005-655 titre III du 8 juin 2005 et au décret 2006-1114 du 05 septembre 2006.

dans le(s) domaine(s) suivant(s) :



Amiante avec mention	Certificat valable Du 12/11/2018 au 11/11/2023	Arrêté du 25 juillet 2016 définissant les critères de certification des compétences des personnes physiques opérateurs de repérages, d'évaluation périodique de l'état de conservation des matériaux et produits contenant de l'amiante, et d'examen visuel après travaux dans les immeubles bâtis et les critères d'accréditation des organismes de certification.
Etat relatif à la présence de termites dans le bâtiment mention France Métropolitaine	Certificat valable Du 24/11/2018 au 23/11/2023	Arrêté du 30 octobre 2006 modifié définissant les critères de certification des compétences des personnes physiques réalisant l'état relatif à la présence de termites dans le bâtiment et les critères d'accréditation des organismes de certification.
Diagnostic de performance énergétique individuel	Certificat valable Du 24/11/2018 au 23/11/2023	Arrêté du 16 octobre 2006 modifié définissant les critères de certification des compétences des personnes physiques réalisant le diagnostic de performance énergétique ou l'attestation de prise en compte de la réglementation thermique, et les critères d'accréditation des organismes de certification.
Constat de risque d'exposition au plomb	Certificat valable Du 24/11/2018 au 23/11/2023	Arrêté du 21 novembre 2006 modifié définissant les critères de certification des compétences des personnes physiques opérateurs des constats de risque d'exposition au plomb, des diagnostics du risque d'intoxication par le plomb des peintures ou des contrôles après travaux en présence de plomb, et les critères d'accréditation des organismes de certification.
Etat des installations intérieures de gaz	Certificat valable Du 24/11/2018 au 23/11/2023	Arrêté du 06 avril 2007 modifié définissant les critères de certification des compétences des personnes physiques réalisant l'état de l'installation intérieure de gaz et les critères d'accréditation des organismes de certification.
Etat des installations intérieures d'électricité	Certificat valable Du 11/12/2018 au 10/12/2023	Arrêté du 8 juillet 2008 modifié définissant les critères de certification des compétences des personnes physiques réalisant l'état de l'installation intérieure d'électricité et les critères d'accréditation des organismes de certification.

Date d'établissement le mercredi 14 novembre 2018

Marjorie ALBERT
Directrice Administrative

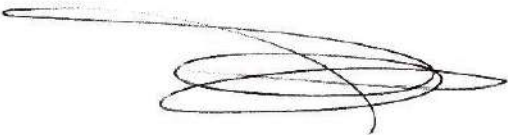

LCC 17, rue Barthelemy - 81100 CASTRES
 Tél 05 63 73 06 13 - Fax 05 63 73 82 87 - www.qualixpert.com
 F09 Certification de compétence version K.140415 - RCS Castres SIRET 493 037 239 00013

J. Annexe – Autres documents / Ordre de mission

Aucun document n'a été mis en annexe

Numéro de dossier : PONCET-20-09-5667

ORDRE DE MISSION**Adresse**Adresse : **LIEU-DIT LE PAS 65400 ARRENS MARSOUS**Type de logement : **Grange forraine**Numéro de lots : **Parcelle numéro 305,**RDV le ; **07/10/2020 à 14 h 00**avec : **PATHIER Dorian** technicien certifié**Objet de la mission**

- | | |
|--|--|
| <input type="checkbox"/> Amiante (DTA) | <input type="checkbox"/> Electricité |
| <input type="checkbox"/> Amiante avant-Vente | <input type="checkbox"/> Installation gaz |
| <input type="checkbox"/> Amiante Location (DAPP) | <input type="checkbox"/> Mesurage (Loi Carrez) |
| <input type="checkbox"/> Energie DPE | <input type="checkbox"/> Mesurage (Loi Boutin) |
| <input type="checkbox"/> Plomb (CREP) | <input checked="" type="checkbox"/> Etat des risques et pollutions (ERP) |
| <input checked="" type="checkbox"/> Termites | <input type="checkbox"/> Radon |

Donneur d'ordre

Autre

Nom / Société : **M. PONCET**Adresse : **4 IMPASSE DES ERABLES, - 31370 RIEUMES**Téléphone : **0673819565** / Mail : **contact@monmonde-cuir.com****Propriétaire**Nom / Société : **M. PONCET**Adresse : **4 IMPASSE DES ERABLES - 31370 RIEUMES**Tel : **0673819565** / Mail : **contact@monmonde-cuir.com****Montant du devis :****174,00 € TTC (hors analyse(s) éventuelles(s))**

Signature du représentant :

Etat des risques et pollutions

aléas naturels, miniers ou technologiques, sismicité, potentiel radon et sols pollués
En application des articles L 125-5, L 125-6 et L125-7 du Code de l'Environnement



Réalisé en commande* par	Media Immo
Pour le compte de	AB DIAGNOSTICS
Numéro de dossier	PONCET-20-09-5667
Date de réalisation	08/10/2020
Localisation du bien	LIEU-DIT LE PAS 65400 ARRENS MARSOUS
Section cadastrale	A 305
Altitude	1199.09m
Données GPS	Latitude 42.958826 - Longitude -0.243598
Désignation du vendeur	PONCET
Désignation de l'acquéreur	

* Document réalisé sur commande par **Media Immo** qui en assume la pleine responsabilité. Ceci, sous couvert que les informations transmises par **AB DIAGNOSTICS** soient exactes.

EXPOSITION DE L'IMMEUBLE AU REGARD D'UN OU PLUSIEURS PLANS DE PRÉVENTION DE RISQUES				
Zonage réglementaire sur la sismicité : Zone 4 - Moyenne			EXPOSÉ	-
Commune à potentiel radon de niveau 3			EXPOSÉ	-
Immeuble situé dans un Secteur d'Information sur les sols			NON EXPOSÉ	-
PPRn	Avalanche	Approuvé	EXPOSÉ	Voir prescriptions (1)
PPRn	Inondation par crue torrentielle	Approuvé	EXPOSÉ	Voir prescriptions (1)
PPRn	Inondation par ruissellement et coulée de boue	Approuvé	EXPOSÉ	Voir prescriptions (1)
PPRn	Inondation zones marécageuses	Approuvé	NON EXPOSÉ	-
PPRn	Mouvement de terrain Eboulement, chutes de pierres et de blocs	Approuvé	NON EXPOSÉ	-
PPRn	Mouvement de terrain Glissement de terrain	Approuvé	EXPOSÉ	Voir prescriptions (1)
PPRn	Mouvement de terrain Ravinement	Approuvé	EXPOSÉ	Voir prescriptions (1)
INFORMATIONS PORTÉES À CONNAISSANCE				
-	Feux de forêts	Informatif (2)	EXPOSÉ	-
-	Inondation par remontées de nappes naturelles	Informatif (2)	EXPOSÉ	-
-	Mouvement de terrain Affaissements et effondrements	Informatif (2)	NON EXPOSÉ	-
-	Mouvement de terrain Argile (Loi ELAN)	Informatif (2)	NON EXPOSÉ	-
PLAN D'EXPOSITION AU BRUIT (PEB)				
Consultation en ligne sur https://www.geoportail.gouv.fr/donnees/plan-dexposition-au-bruit-peb Plan disponible en Prefecture et/ou en Mairie de ARRENS MARSOUS				
-	Plan d'Exposition au Bruit (PEB)	Informatif	NON EXPOSÉ	-

(1) **Information Propriétaire** : Votre immeuble est concerné par des prescriptions de travaux.

Vous devez répondre manuellement sur l'imprimé Officiel (page 2) si "OUI" ou "NON" les travaux prescrits par le règlement du ou des PPR ont été réalisés. (Ceci peut concerner les PPR naturels, miniers et technologiques). Pour plus d'informations, se référer au "Règlement Plan de Prévention et Prescriptions de Travaux".

(2) À ce jour, ce risque n'est donné qu'à titre **INFORMATIF** et n'est pas retranscrit dans l'Imprimé Officiel.

SOMMAIRE

Synthèse de votre **Etat des Risques et Pollutions**
Imprimé Officiel (feuille rose/violette)
Arrêtés de Catastrophes Naturelles / Déclaration de sinistres indemnisés
Extrait Cadastral
Zonage réglementaire sur la Sismicité
Cartographies des risques dont l'immeuble est exposé
Annexes : Cartographies des risques dont l'immeuble n'est pas exposé
Annexes : Arrêtés

Etat des risques et pollutions

aléas naturels, miniers ou technologiques, sismicité, potentiel radon et sols pollués
En application des articles L 125-5, L 125-6 et L125-7 du Code de l'Environnement

Attention ! S'ils n'impliquent pas d'obligation ou d'interdiction réglementaire particulière, les aléas connus ou prévisibles qui peuvent être signalés dans les divers documents d'information préventive et concerner le bien immobilier, ne sont pas mentionnés par cet état.

Cet état est établi sur la base des informations mises à disposition par arrêté préfectoral n° 65-2017-03-17-006 du 17/03/2017 mis à jour le mai 2017

Adresse de l'immeuble : LIEU-DIT LE PAS 65400 ARRENS MARSOUS
Cadastre : A 305

Situation de l'immeuble au regard d'un plan de prévention de risques naturels (PPRN)

> L'immeuble est situé dans le périmètre d'un PPR N
prescrit anticipé approuvé date _____
1 si oui, les risques naturels pris en compte sont liés à : autres _____
inondation crue torrentielle mouvements de terrain avalanches sécheresse / argile
cyclone remontée de nappe feux de forêt séisme volcan
> L'immeuble est concerné par des prescriptions de travaux dans le règlement du PPRN
2 si oui, les travaux prescrits ont été réalisés oui non

Situation de l'immeuble au regard d'un plan de prévention de risques miniers (PPRM)

> L'immeuble est situé dans le périmètre d'un PPR M
prescrit anticipé approuvé date _____
3 si oui, les risques miniers pris en compte sont liés à : mouvements de terrain autres _____
> L'immeuble est concerné par des prescriptions de travaux dans le règlement du PPRM
4 si oui, les travaux prescrits ont été réalisés oui non

Situation de l'immeuble au regard d'un plan de prévention de risques technologiques (PPRT)

> L'immeuble est situé dans le périmètre d'étude d'un PPRT prescrit et non encore approuvé
5 si oui, les risques technologiques pris en considération dans l'arrêté de prescription sont liés à : effet toxique effet thermique effet de surpression projection risque industriel
> L'immeuble est situé dans le périmètre d'exposition aux risques d'un PPR T approuvé oui non
> L'immeuble est situé dans un secteur d'expropriation ou de délaissement oui non
> L'immeuble est situé en zone de prescription 6 si oui, les travaux prescrits ont été réalisés oui non
6 Si la transaction concerne un logement, les travaux prescrits ont été réalisés oui non
6 Si la transaction ne concerne pas un logement, l'information sur le type de risques auxquels l'immeuble est exposé ainsi que leur gravité, probabilité et cinétique, est jointe à l'acte de vente oui non

Situation de l'immeuble au regard du zonage sismique réglementaire

> L'immeuble est situé dans une commune de sismicité classée en zone 1 très faible zone 2 faible zone 3 modérée zone 4 moyenne zone 5 forte

Situation de l'immeuble au regard du zonage réglementaire à potentiel radon

> L'immeuble se situe dans une commune à potentiel radon classée en niveau 3 oui non

Information relative à la pollution de sols

> Le terrain se situe en secteurs d'information sur les sols (SIS) NC* oui non
* Non Communiqué (en cours d'élaboration par le représentant de l'Etat dans le département)

Information relative aux sinistres indemnisés par l'assurance suite à une catastrophe N/M/T**

** catastrophe naturelle, minière ou technologique
> L'information est mentionnée dans l'acte de vente oui non

Extraits des documents de référence joints au présent état et permettant la localisation de l'immeuble au regard des risques pris en compte

Carte Sismicité, Carte Avalanche, Carte Inondation par crue torrentielle, Carte Inondation par ruissellement et coulée de boue, Carte Inondation zones marécageuses, Carte Mouvement de terrain Eboulement, chutes de pierres et de blocs, Carte Mouvement de terrain Glissement de terrain, Carte Mouvement de terrain Ravinement

Vendeur - Acquéreur

Vendeur : PONCET
Acquéreur :
Date : 08/10/2020 Fin de validité : 08/04/2021

Cet état, à remplir par le vendeur ou le bailleur, est destiné à être en annexe d'un contrat de vente ou de location d'un immeuble.

Arrêtés de Catastrophes Naturelles / Déclaration de sinistres indemnisés

en application du chapitre IV de l'article L125-5 du Code de l'environnement

Préfecture : Hautes-Pyrénées
Adresse de l'immeuble : LIEU-DIT LE PAS 65400 ARRENS MARSOUS
En date du : 08/10/2020

Sinistres indemnisés dans le cadre d'une reconnaissance de l'état de catastrophe naturelle

Type de catastrophe	Date de début	Date de Fin	Publication	JO	Indemnisé
Tempête	06/11/1982	10/11/1982	18/11/1982	19/11/1982	
Inondations, coulées de boue et mouvements de terrain	25/12/1999	29/12/1999	29/12/1999	30/12/1999	
Inondations et coulées de boue	09/09/2003	10/09/2003	05/02/2004	26/02/2004	
Inondations et coulées de boue	09/06/2006	09/06/2006	10/11/2006	23/11/2006	
Inondations et coulées de boue	24/01/2009	27/01/2009	28/01/2009	29/01/2009	
Inondations et coulées de boue	29/06/2009	29/06/2009	10/11/2009	14/11/2009	
Inondations et coulées de boue	05/08/2009	06/08/2009	10/12/2009	13/12/2009	
Inondations et coulées de boue	17/06/2013	20/06/2013	28/06/2013	29/06/2013	
Mouvements de terrain	17/06/2013	20/06/2013	28/06/2013	29/06/2013	
Inondations et coulées de boue	24/01/2014	25/01/2014	13/05/2014	18/05/2014	
Inondations et coulées de boue	25/02/2015	26/02/2015	16/07/2015	22/07/2015	
Inondations et coulées de boue	07/05/2018	07/05/2018	26/06/2018	05/07/2018	
Inondations et coulées de boue	20/05/2018	21/05/2018	23/07/2018	15/08/2018	
Inondations et coulées de boue	13/06/2018	13/06/2018	26/11/2018	07/12/2018	
Inondations et coulées de boue	18/07/2018	18/07/2018	04/10/2018	03/11/2018	
Inondations et coulées de boue	14/12/2019	14/12/2019	28/04/2020	12/06/2020	

Cochez les cases **Indemnisé** si, à votre connaissance, l'immeuble a fait l'objet d'une indemnisation suite à des dommages consécutifs à chacun des événements.

Etabli le :

Signature / Cachet en cas de prestataire ou mandataire

Vendeur : PONCET

Acquéreur :

Pour en savoir plus, chacun peut consulter en préfecture ou en mairie, le dossier départemental sur les risques majeurs, le document d'information communal sur les risques majeurs.

Définition juridique d'une catastrophe naturelle :

Phénomène ou conjonction de phénomènes dont les effets sont particulièrement dommageables.

Cette définition est différente de celle de l'article 1er de la loi n°82-600 du 13 juillet 1982 relative à l'indemnisation des victimes de catastrophes naturelles, qui indique: "sont considérés comme effets des catastrophes naturelles [...] les dommages matériels directs ayant eu pour cause déterminante l'intensité anormale d'un agent naturel, lorsque les mesures habituelles à prendre pour prévenir ces dommages n'ont pu empêcher leur survenance ou n'ont pu être prises". La catastrophe est ainsi indépendante du niveau des dommages causés. La notion "d'intensité anormale" et le caractère "naturel" d'un phénomène relèvent d'une décision interministérielle qui déclare "l'état de catastrophe naturelle".

Source : Guide Général PPR

Extrait Cadastral

Département : Hautes-Pyrénées

Commune : ARRENS MARSOUS

Parcelles : A 305

Bases de données : IGN, Cadastre.gouv.fr

IMG REPERE

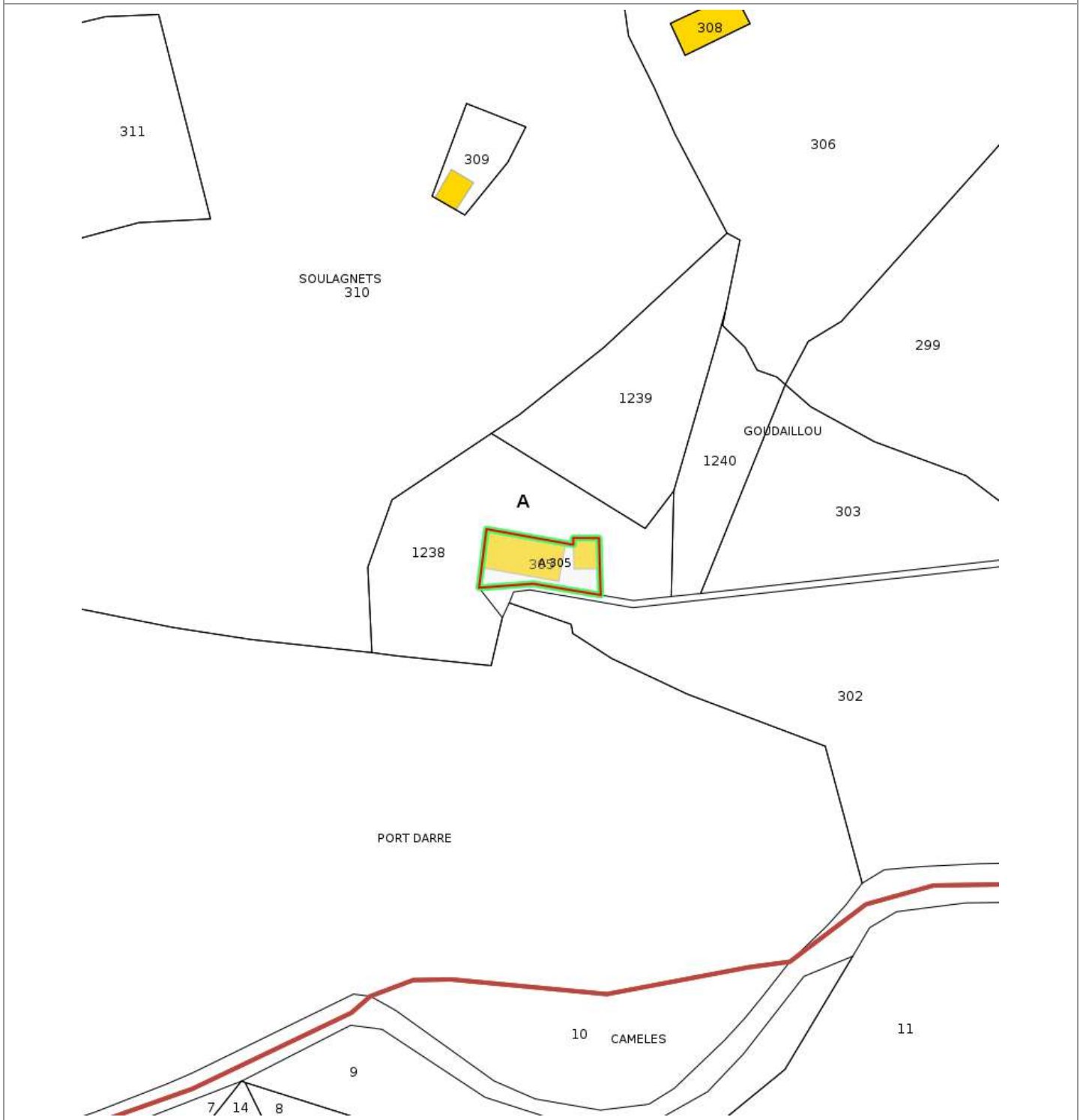

Zonage réglementaire sur la Sismicité

Département : Hautes-Pyrénées

Commune : ARRENS MARSOUS

Zonage règlementaire sur la Sismicité : Zone 4 - Moyenne

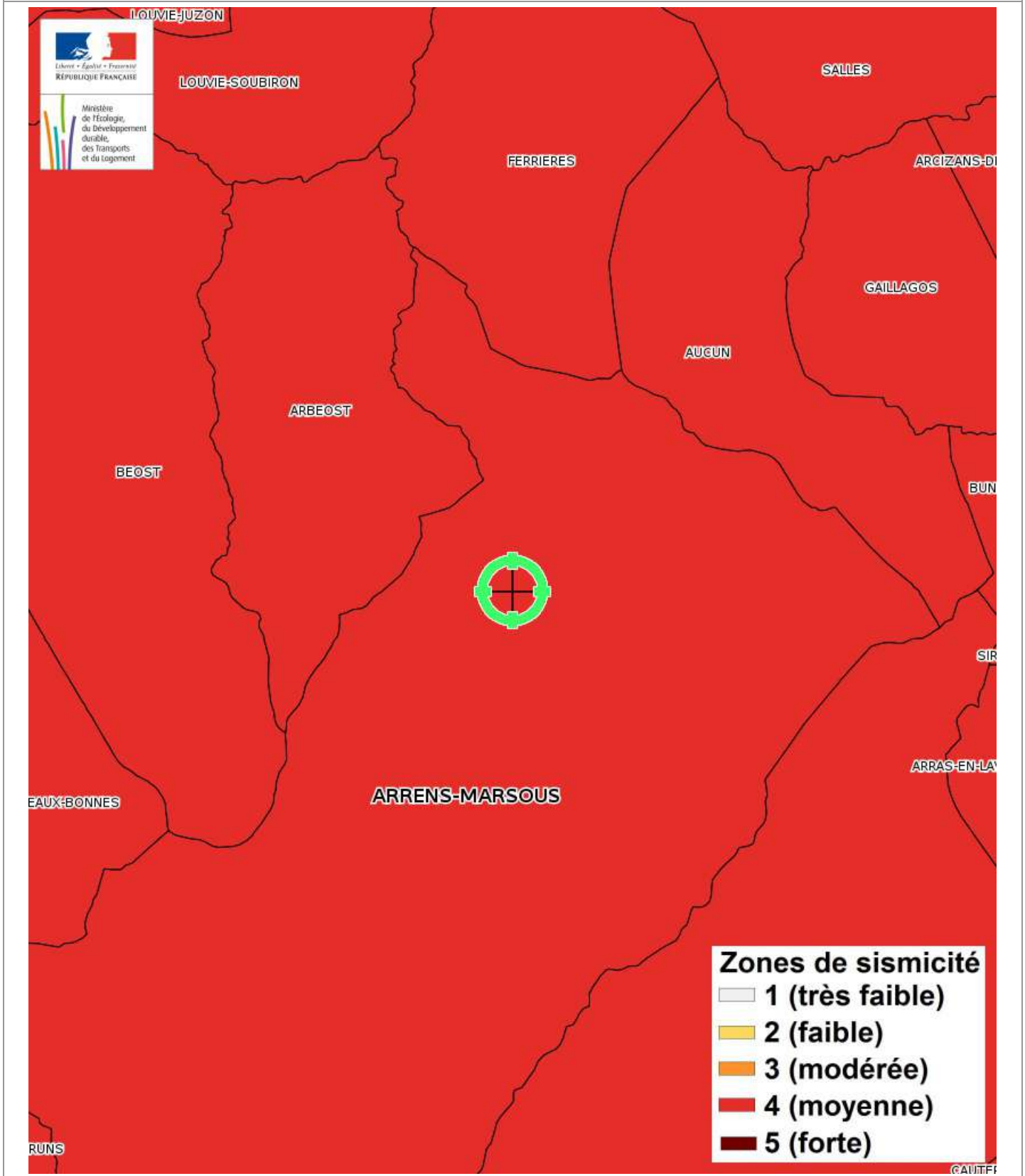

Carte

Inondation par remontées de nappes naturelles

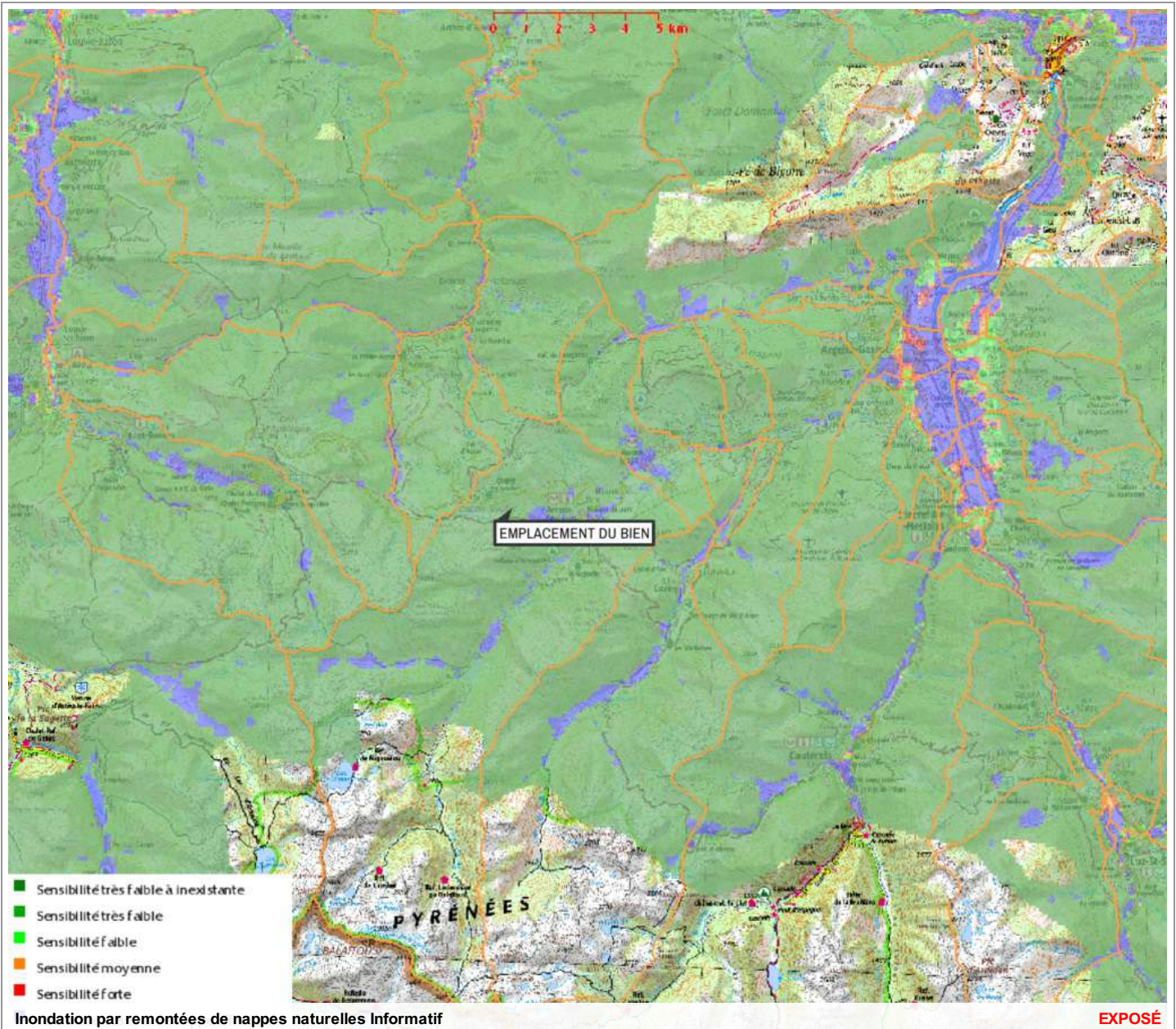

Zoom et Légende extraits de la carte originale ci-dessus



Carte Feux de forêts

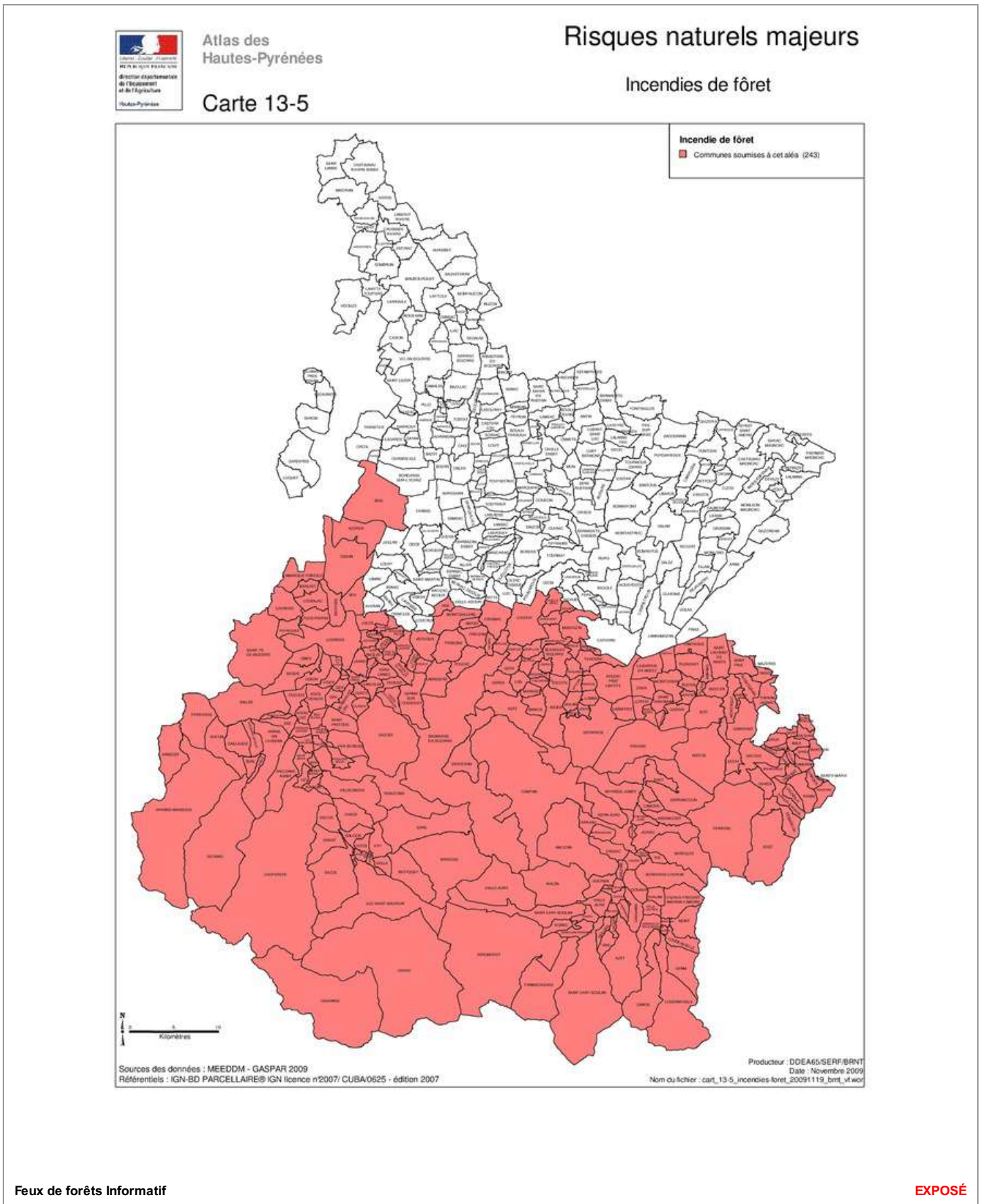

Carte Multirisques

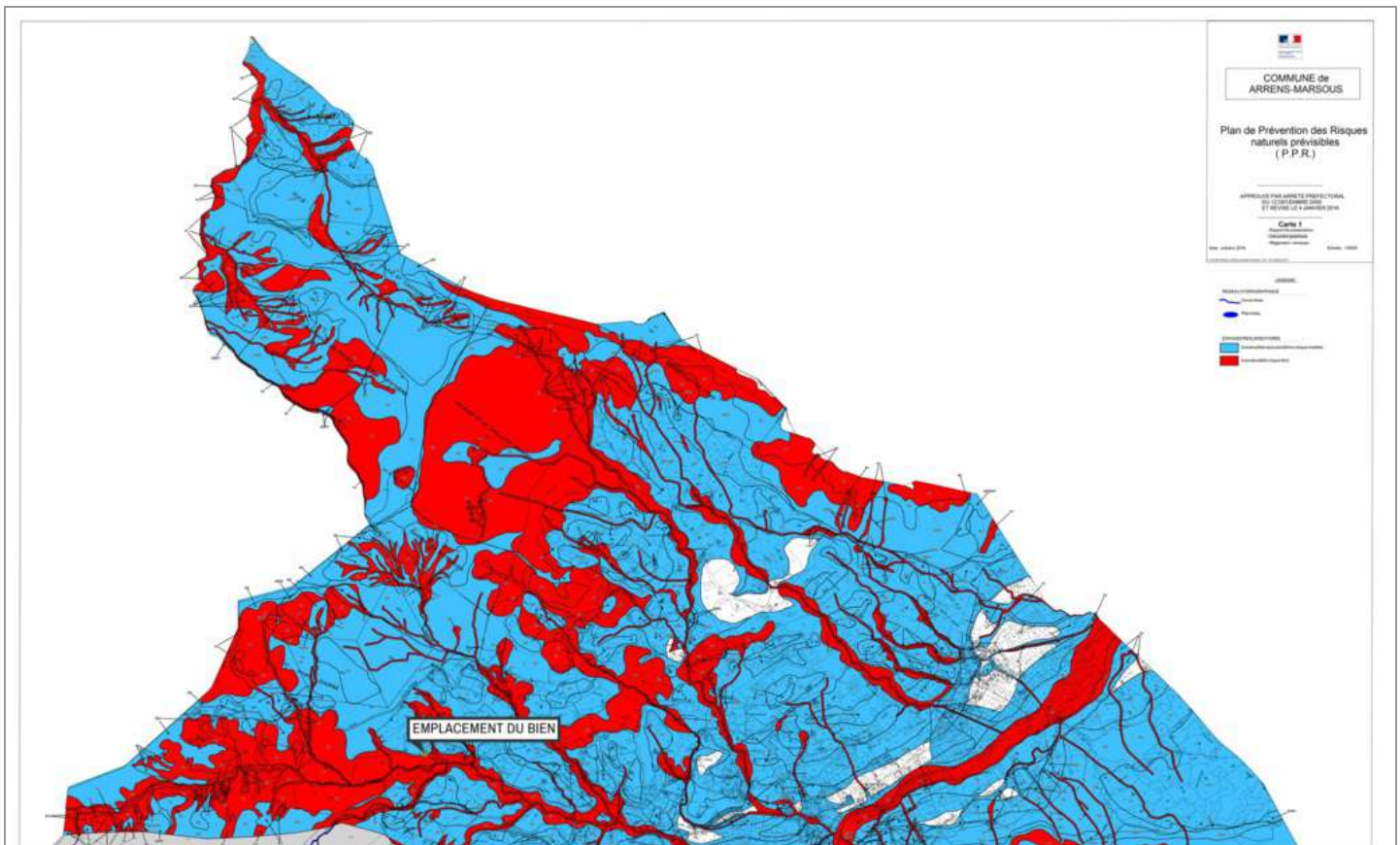

Avalanche Approuvé	EXPOSÉ
Inondation par crue torrentielle Approuvé	EXPOSÉ
Inondation par ruissellement et coulée de boue Approuvé	EXPOSÉ
Inondation zones marécageuses Approuvé	NON EXPOSÉ
Mouvement de terrain Eboulement, chutes de pierres et de blocs Approuvé	NON EXPOSÉ
Mouvement de terrain Glissement de terrain Approuvé	EXPOSÉ
Mouvement de terrain Ravinement Approuvé	EXPOSÉ

Zoom et Légende extraits de la carte originale ci-dessus

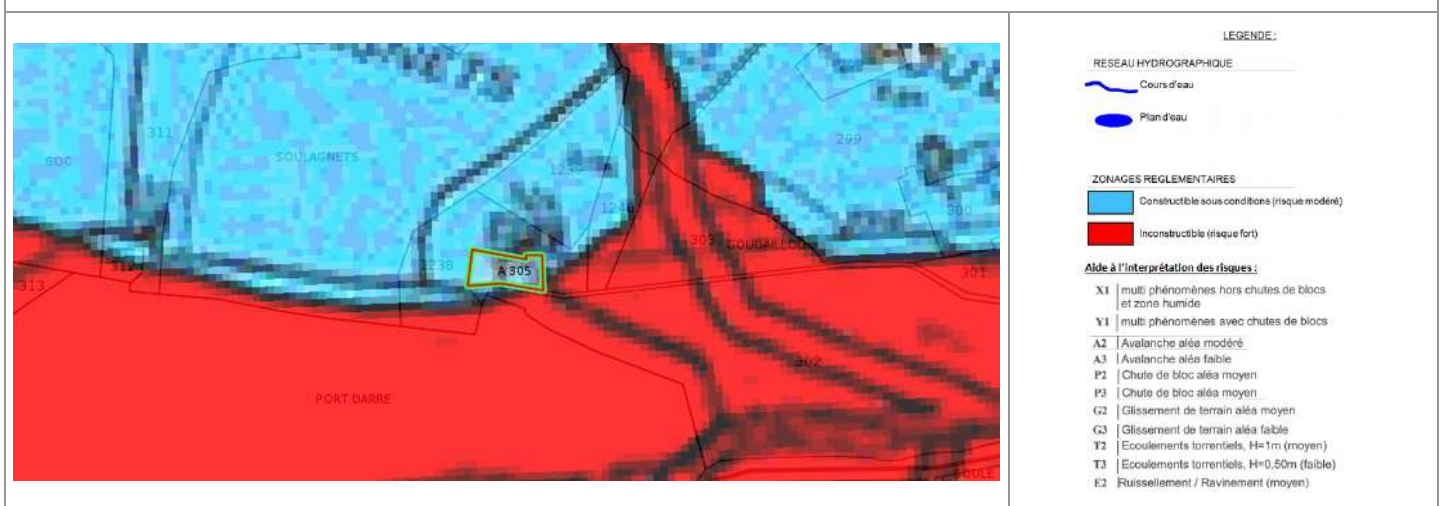

Annexes

Cartographies des risques dont l'immeuble n'est pas exposé

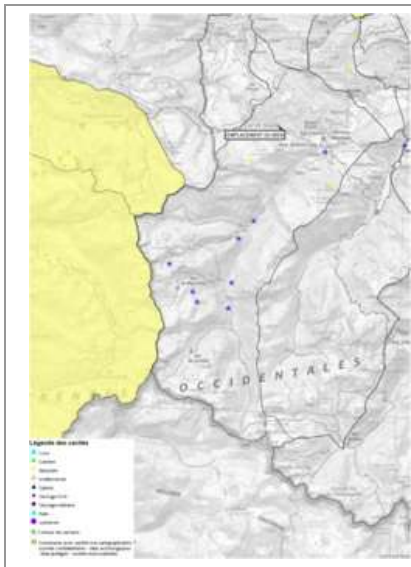

Zoom extrait de la carte originale ci-contre



Mouvement de terrain Affaissements et effondrements Informatif

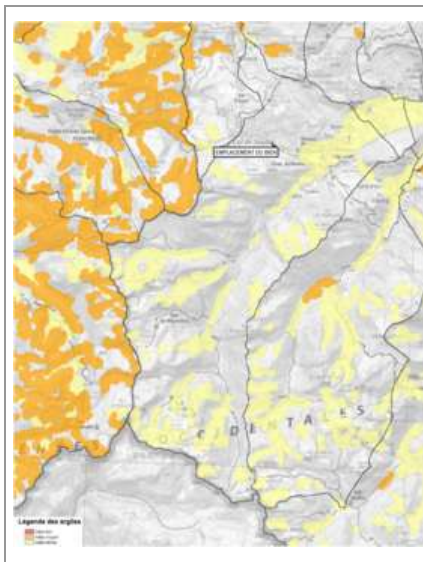

Zoom extrait de la carte originale ci-contre



Mouvement de terrain Argile (Loi ELAN) Informatif

Annexes

Arrêtés



PRÉFÈTE DES HAUTES-PYRÉNÉES

Direction des services du Cabinet

ARRETE N° : 2014349-0001

Service interministériel
de défense et de protection civiles

Relatif à l'information des acquéreurs et des locataires de biens immobiliers sur les risques naturels ou technologiques majeurs dans le département des Hautes-Pyrénées.

Pôle protection civile

La Préfète des Hautes-Pyrénées,

Vu le code général collectivités territoriales ;

Vu le code de l'environnement, notamment les articles L.125-5 et R.125-23 à R.125-27 ;

Vu le décret n° 2010-1255 du 22 octobre 2010 portant délimitation des zones de sismicité du territoire français ;

Vu le code la construction et de l'habitation, notamment ses articles L.271-4 et L.271-5 ;

Vu le décret n° 2004-374 du 29 avril 2004 modifié relatif aux pouvoirs des préfets, à l'organisation et à l'action des services de l'État dans les régions et les départements ;

Vu l'arrêté préfectoral 2013060-0001 du 1er mars 2013 fixant la liste des communes concernées par l'obligation d'information des acquéreurs et des locataires de biens immobiliers sur les risques naturels ou technologiques majeurs ;

Sur proposition de Madame la directrice des services du Cabinet.

ARRETE

ARTICLE 1 -

Le présent arrêté abroge et remplace l'arrêté préfectoral 2013060-0001 du 1er mars 2013 fixant la liste des communes concernées par l'obligation d'information des acquéreurs et des locataires de biens immobiliers sur les risques naturels ou technologiques majeurs.

ARTICLE 2 -

Tous les éléments nécessaires à l'information des acquéreurs et des locataires de biens immobiliers sur les risques naturels et technologiques majeurs sont consignés dans un dossier communal d'informations.

Ce dossier et les documents de référence sont librement consultables en préfecture, sous-préfecture et mairie concernée

Le dossier comprend :

- la liste des risques naturels prévisibles et des risques technologiques dans un PPR approuvé ou prescrit, auxquels la commune est exposée sur tout ou partie de son territoire
- la liste des documents auxquels le vendeur ou le bailleur peut se référer,

Annexes

Arrêtés

- la cartographie des zones exposées ou réglementée,
- le niveau de sismicité réglementaire attaché à la commune.

Ce dossier et les documents de référence mentionnés ci-dessus sont librement consultables en mairie, préfecture et sous-préfecture.

Le dossier d'informations est accessible à partir du site internet de la préfecture à la rubrique « Information Acquéreurs Locataires » (IAL) :

<http://www.hautes-pyrenees.gouv.fr/>

Article 3 -

Ces éléments d'informations sont mis à jour au regard des situations mentionnées à l'article R.125-25 du code de l'environnement.

Article 4 -

Une copie du présent arrêté et les annexes sont adressés aux maires, pour être tenus à la disposition des acquéreurs et des locataires, et à la chambre départementale des notaires.

Le présent arrêté sera affiché en mairie et publié au recueil des actes administratifs de la préfecture.

Article 5 -

Mme la Directrice des services du cabinet, M. le Secrétaire Général de la préfecture, Mme la sous-préfète d'Argelès-Gazost, M. le sous-préfet de Bagnères-de-Bigorre, Mmes et MM les chefs de service régionaux ou départementaux et Mmes et MM les maires des communes concernées sont chargés, chacun en ce qui le concerne, de l'application du présent arrêté.

Tarbes, le 15 DEC. 2014



Anne-Gaëlle BAUDOUIN-CLERC

Annexes

Arrêtés

Annexe à l'arrêté préfectoral n° 2014 349-001 du 15 décembre 2014

LEGENDE :

PPRN : Plan de Prévention des Risques Naturels
PPRT : Plan de Prévention des risques Technologiques

RISQUES NATURELS

I : Inondation
C : Crue torrentielle
M : Mouvement de terrain
A : Avalanche
F : Feu de forêt
RGA : Retrait et Gonflement des Argiles

RISQUE SISMIQUE (décret n° 2010-1255 du 22 octobre 2010 portant délimitation des zones de sismicité sur le territoire français)

1 très faible
2 faible
3 modéré
4 moyen
5 Fort

RISQUES TECHNOLOGIQUES

TH : Effet Thermique
SU : Effet de Surpression
TO : Effet Toxique
PR : Projection de débris

I - LES RISQUES TECHNOLOGIQUES

COMMUNE	PPRT	A	P	Risque			
				TH	SU	TO	PR
AVEZAC PRAT LAHITTE	1	X		X	X	X	
CAPVERN	1	X		X	X	X	
LA-BARTHE-DE-NESTE	1	X		X	X	X	
LANNEMEZAN	1	X		X	X	X	
AUREILHAN	1	X		X	X		X
BORDERES SUR ECHEZ	1	X		X	X		X
BOURS	1	X		X	X		X

3 / 16

Annexes

Arrêtés

TARBES	1	X		X	X		X
--------	---	---	--	---	---	--	---

II - LES RISQUES NATURELS :

Communes	PPR	Approuvé	Prescrit	Risque							Sismicité			
				I	C	M	A	F	RGA	1	2	3	4	
ADAST	1	X		X	X	X								X
ADE														X
ADERVIELLE- POUCHERGUES	1	X			X	X	X							X
AGOS-VIDALOS	1		X	X	X	X								X
ALLIER														X
ANCIZAN	1	X			X	X	X							X
ANDREST	1	X		X									X	
ANERES													X	
ANGOS													X	
ANGLES (Les)														X
ANLA													X	
ANSOST													X	
ANTICHAN														X
ANTIN	1	X							X				X	
ANTIST														X
ARAGNOUET	1	X			X	X	X							X
ARBEOST														X
ARCIZAC-ADOUR														X
ARCIZAC EZ ANGLES														X
ARCIZANS-AVANT	1	X			X	X	X							X
ARCIZANS-DESSUS	1	X			X	X	X							X
ARDENGOST														X
ARGELES-BAGNERES														X
ARGELES-GAZOST	1	X		X	X	X								X
ARIES ESPENAN	1	X							X				X	
ARMENTEULE														X
ARNE	1	X							X				X	
ARRAS-EN-LAVEDAN	1	X			X	X	X							X
ARRAYOU-LAHITTE														X
ARREAU														X
ARRENS-MARSOUS	2	X	X	X	X	X	X	X						X
ARRODETS EZ ANGLES														X
ARRODETS														X
ARTAGNAN													X	

Annexes

Arrêtés



PRÉFÈTE DES HAUTES-PYRÉNÉES

Direction des services du Cabinet

ARRETE N° :

Service interministériel
de défense et de protection civiles

Relatif à l'information des acquéreurs et des locataires de biens immobiliers sur les risques naturels ou technologiques majeurs dans le département des Hautes-Pyrénées.

Pôle protection civile

La Préfète des Hautes-Pyrénées,

Vu le code général collectivités territoriales ;

Vu le code de l'environnement, notamment les articles L.125-5 et R.125-23 à R.125-27 ;

Vu le décret n° 2010-1255 du 22 octobre 2010 portant délimitation des zones de sismicité du territoire français ;

Vu le code la construction et de l'habitation, notamment ses articles L.271-4 et L.271-5 ;

Vu le décret n° 2004-374 du 29 avril 2004 modifié relatif aux pouvoirs des préfets, à l'organisation et à l'action des services de l'État dans les régions et les départements ;

Vu l'arrêté préfectoral n° 2014349-0001 du 15 décembre 2014 fixant la liste des communes concernées par l'obligation d'information des acquéreurs et des locataires de biens immobiliers sur les risques naturels ou technologiques majeurs ;

Sur proposition de Madame la directrice des services du Cabinet.

ARRÊTE

ARTICLE 1 -

Le présent arrêté abroge et remplace l'arrêté préfectoral n° 2014349-0001 du 15 décembre 2014 fixant la liste des communes concernées par l'obligation d'information des acquéreurs et des locataires de biens immobiliers sur les risques naturels ou technologiques majeurs.

ARTICLE 2 -

Tous les éléments nécessaires à l'information des acquéreurs et des locataires de biens immobiliers sur les risques naturels et technologiques majeurs sont consignés dans un dossier communal d'informations.

Ce dossier et les documents de référence sont librement consultables en préfecture, sous-préfecture et mairie concernée

Le dossier comprend :

- la liste des risques naturels prévisibles et des risques technologiques dans un PPR approuvé ou prescrit, auxquels la commune est exposée sur tout ou partie de son territoire
- la liste des documents auxquels le vendeur ou le bailleur peut se référer,

.../...

Horaires : Différence des titres (du lundi au jeudi 8h30-12h/13h30-16h00, le vendredi 8h30-12h) - Autres bureaux (du lundi au vendredi 9h-12h/14h-16h30)
Préfecture - Place Charles de Gaulle - CS 61350 - 65013 TARBES Cedex 9 - Tél : 05 62 56 65 65 - Télécopie : 05 62 51 20 10
courriel : prefecture@hautes-pyrenees.gouv.fr - Site Internet : www.hautes-pyrenees.gouv.fr

Annexes

Arrêtés

- la cartographie des zones exposées ou réglementée,
- le niveau de sismicité réglementaire attaché à la commune.

Ces dossier et les documents de référence mentionnés ci-dessus sont librement consultables en mairie, préfecture et sous-préfecture.

Le dossier d'informations est accessible à partir du site internet de la préfecture à la rubrique « Information Acquéreurs Locataires » (IAL) :

<http://www.hautes-pyrenees.gouv.fr/>

Article 3 -

Ces éléments d'informations sont mis à jour au regard des situations mentionnées à l'article R.125-25 du code de l'environnement.

Article 4 -

Une copie du présent arrêté et les annexes sont adressés aux maires, pour être tenus à la disposition des acquéreurs et des locataires, et à la chambre départementale des notaires.

Le présent arrêté sera affiché en mairie et publié au recueil des actes administratifs de la préfecture.

Article 5 -

Mme la Directrice des services du cabinet, M. le Secrétaire Général de la préfecture, Mme la sous-préfète d'Argelès-Gazost, M. le sous-préfet de Bagnères-de-Bigorre, Mmes et MM les chefs de service régionaux ou départementaux et Mmes et MM les maires des communes concernées sont chargés, chacun en ce qui le concerne, de l'application du présent arrêté.

Tarbes, le 17 MARS 2017

Béatrice LAGARDE



Annexes

Arrêtés

II - LES RISQUES NATURELS :

Communes	PPR	Approuvé	Prescrit	Risque						Sismicité				
				I	C	M	A	F	RGA	1	2	3	4	
ADAST	1	X		X	X	X								X
ADE														X
ADERVIELLE-POUCHERGUES	1	X			X	X	X							X
AGOS-VIDALOS	1		X	X	X	X								X
ALLIER														X
ANCIZAN	1	X			X	X	X							X
ANDREST	1	X		X									X	
ANERES													X	
ANGOS													X	
ANGLES (Les)														X
ANLA													X	
ANSOST													X	
ANTICHAN														X
ANTIN	1	X							X				X	
ANTIST														X
ARAGNOUET	1	X			X	X	X							X
ARBEOST														X
ARCIZAC-ADOUR														X
ARCIZAC EZ ANGLES														X
ARCIZANS-AVANT	1	X			X	X	X							X
ARCIZANS-DESSUS	1	X			X	X	X							X
ARDENGOST														X
ARGELES-BAGNERES														X
ARGELES-GAZOST	1	X		X	X	X								X
ARIES ESPENAN	1	X							X				X	
ARMENTEULE														X
ARNE	1	X							X				X	
ARRAS-EN-LAVEDAN	1	X			X	X	X							X
ARRAYOU-LAHITTE														X
ARREAU														X
ARRENS-MARSOUS	1	X		X	X	X	X	X						X
ARRODETS EZ ANGLES														X
ARRODETS														X
ARTAGNAN													X	
ARTALENS SOUIN														X

Etat des nuisances sonores aériennes

En application des articles L 112-3 et L 112-9 du Code de l'Urbanisme



Réalisé en commande* par	Media Immo
Pour le compte de	AB DIAGNOSTICS
Numéro de dossier	PONCET-20-09-5667
Date de réalisation	08/10/2020

Localisation du bien	LIEU-DIT LE PAS 65400 ARRENS MARSOUS
Section cadastrale	A 305
Altitude	1199.09m
Données GPS	Latitude 42.958826 - Longitude -0.243598

Désignation du vendeur	PONCET
Désignation de l'acquéreur	

* Media Immo réalise, sous sa seule responsabilité, l'ENSA du client. Ceci sous couvert que les informations de localisation du bien transmises par le client soient exactes et que les informations obtenues sur les bases de données soient à jour.

EXPOSITION DE L'IMMEUBLE AU REGARD D'UN OU PLUSIEURS PLANS D'EXPOSITION AU BRUIT

Non exposé	000 A 305
------------	-----------

SOMMAIRE

Synthèse de votre **Etat des Nuisances Sonores Aériennes**
Imprimé Officiel (feuille rose/violette)
Cartographie
Prescriptions d'Urbanisme applicables dans les zones de bruit des Aérodrômes

Etat des nuisances sonores aériennes

En application des articles L 112-3 et L 112-9 du Code de l'Urbanisme

Les zones de bruit des plans d'exposition au bruit constituent des servitudes d'urbanisme (art. L. 112-3 du code de l'urbanisme) et doivent à ce titre être notifiées à l'occasion de toute cession, location ou construction immobilière.

Cet état est établi sur la base des informations mises à disposition par arrêté préfectoral n° _____ du _____ mis à jour le _____

Adresse de l'immeuble
LIEU-DIT LE PAS
65400 ARRENS MARSOUS

Cadastre
A 305

Situation de l'immeuble au regard d'un ou plusieurs plans d'exposition au bruit (PEB)

■ L'immeuble est situé dans le périmètre d'un PEB 1 oui non

révisé approuvé date _____

¹ si oui, nom de l'aérodrome :

> L'immeuble est concerné par des prescriptions de travaux d'insonorisation 2 oui non

² si oui, les travaux prescrits ont été réalisés oui non

■ L'immeuble est situé dans le périmètre d'un autre PEB 1 oui non

révisé approuvé date _____

¹ si oui, nom de l'aérodrome :

Situation de l'immeuble au regard du zonage d'un plan d'exposition au bruit

> L'immeuble se situe dans une zone de bruit d'un plan d'exposition au bruit définie comme :

zone A ¹
zone B ²
zone C ³
zone D ⁴

forte forte modérée

¹ (intérieur de la courbe d'indice Lden 70)

² (entre la courbe d'indice Lden 70 et une courbe choisie entre Lden 65 et 62)

³ (entre la limite extérieure de la zone B et la courbe d'indice Lden choisie entre 57 et 55)

⁴ (entre la limite extérieure de la zone C et la courbe d'indice Lden 50). Cette zone n'est obligatoire que pour les aérodromes mentionnés au I de l'article 1609 quater viciés A du code général des impôts (et sous réserve des dispositions de l'article L. 112-9 du code de l'urbanisme pour les aérodromes dont le nombre de créneaux horaires attribuables fait l'objet d'une limitation réglementaire sur l'ensemble des plages horaires d'ouverture).

Nota bene : Lorsque le bien se situe sur 2 zones, il convient de retenir la zone de bruit la plus importante.

Documents de référence permettant la localisation de l'immeuble au regard des nuisances prises en compte

Consultation en ligne sur <https://www.geoportail.gouv.fr/donnees/plan-dexposition-au-bruit-peb>
Plan disponible en Prefecture et/ou en Mairie de ARRENS MARSOUS

Vendeur - Acquéreur

Vendeur	PONCET		
Acquéreur			
Date	08/10/2020	Fin de validité	08/04/2021

Cet état, à remplir par le vendeur ou le bailleur, est destiné à être intégré au dossier de diagnostics technique - DDT (annexé, selon le cas, à la promesse de vente ou, à défaut de promesse, à l'acte authentique de vente et au contrat de location ou annexé à ces actes si la vente porte sur un immeuble non bâti) et à être annexé à l'acte authentique de vente et, le cas échéant, au contrat préliminaire en cas de vente en l'état futur d'achèvement.

Information sur les nuisances sonores aériennes. Pour en savoir plus, consultez le site Internet du ministère de la transition écologiques et solidaire <https://www.ecologie-solidaire.gouv.fr/>

Cartographie du Plan d'Exposition au Bruit

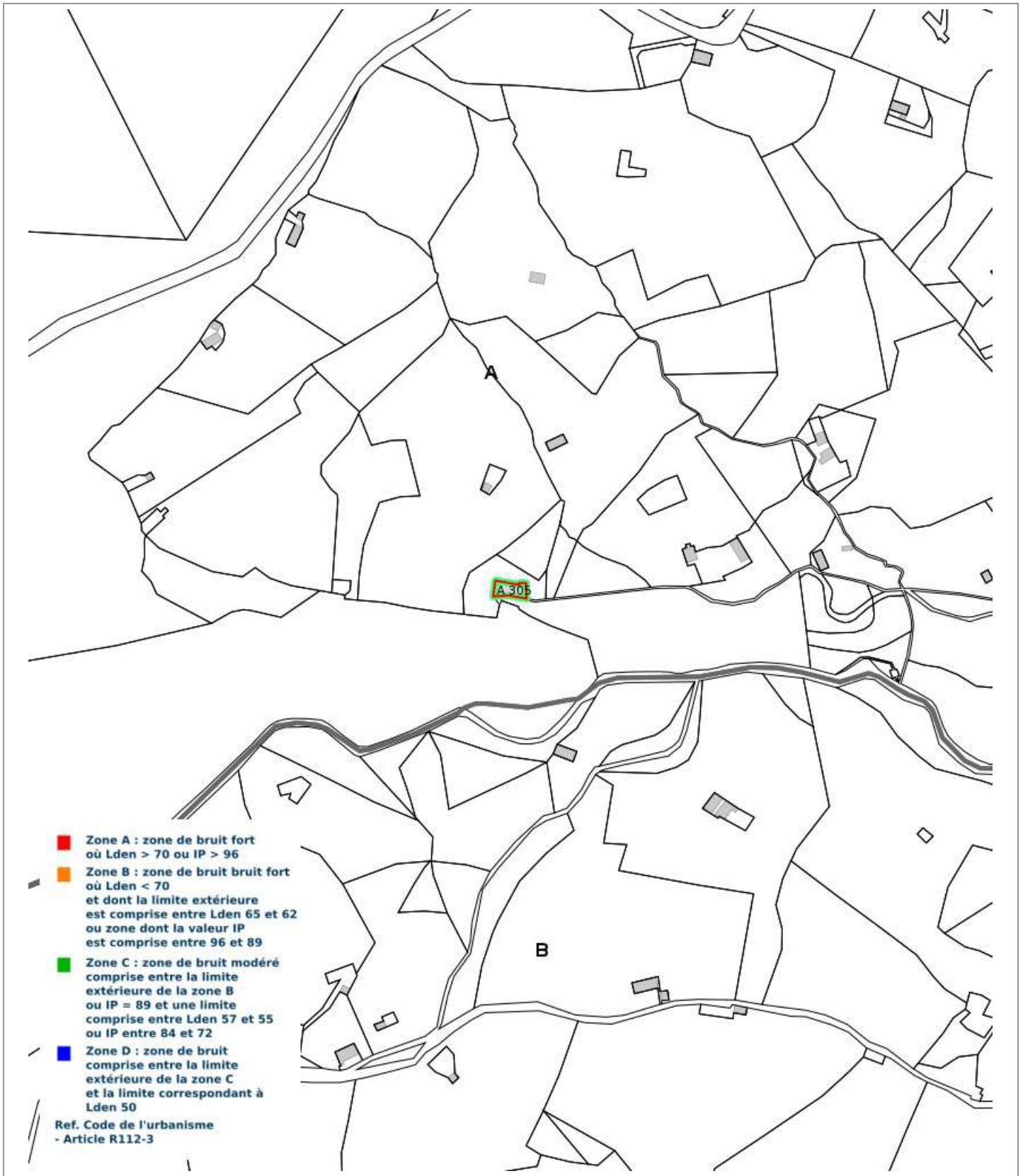

Prescriptions d'Urbanisme applicables dans les zones de bruit des Aérodroemes



PRESCRIPTIONS D'URBANISME APPLICABLES DANS LES ZONES DE BRUIT DES AERODROMES

CONSTRUCTIONS NOUVELLES	ZONE A	ZONE B	ZONE C	ZONE D
Logements nécessaires à l'activité de l'aérodrome, hôtels de voyageurs en transit				
Logements de fonction nécessaires aux activités industrielles ou commerciales admises dans la zone	dans les secteurs déjà urbanisés			
Immeubles d'habitation directement liés ou nécessaires à l'activité agricole	dans les secteurs déjà urbanisés			
Immeubles d'habitation directement liés ou nécessaires à l'activité aéronautique	s'ils ne peuvent être localisés ailleurs			
Constructions à usage industriel, commercial et agricole	s'ils ne risquent pas d'entraîner l'implantation de population permanente			
Equipements publics ou collectifs	s'ils sont nécessaires à l'activité aéronautique ou indispensables aux populations existantes			
Maisons d'habitation individuelles non groupées			si secteur d'accueil déjà urbanisé et desservi par équipements publics sous réserve d'un faible accroissement de la capacité d'accueil	
Immeubles collectifs à usage d'habitation				
Habitat groupé (lotissement, ...) parcs résidentiels de loisirs				

HABITAT EXISTANT	ZONE A	ZONE B	ZONE C	ZONE D
Opérations de rénovation, de réhabilitation, d'amélioration, d'extension mesurée ou de reconstruction des constructions existantes	sous réserve de ne pas accroître la capacité d'accueil d'habitants exposés aux nuisances			
Opérations de réhabilitation et de réaménagement urbain pour permettre le renouvellement urbain des quartiers ou villages existants			si elles n'entraînent pas d'augmentation de la population soumise aux nuisances sonores	

CONSTRUCTIONS NOUVELLES ET HABITAT EXISTANT		
autorisé sous réserve de mesures d'isolation acoustique	autorisé sous conditions	Non autorisé

© DGAC 2004