

# PLAN DE DIVISION

Création d'un terrain destiné à être bâti

**ECHELLE : 1 / 500**

PROPRIETE : Mme Lucienne GUILLENTO  
Section B parcelles n° 191 et 192

Système X, Y rattaché au R.G.F. 93 (CC43)

Classe de précision : I (0 à 5 cm)

MAT	X	Y
111	1470365.67	2220470.90
177	1470385.13	2220516.79
200	1470361.06	2220489.17
201	1470358.59	2220483.06
205	1470351.47	2220485.87
215	1470328.81	2220509.84
237	1470380.35	2220505.43
240	1470353.95	2220492.11
246	1470330.93	2220518.76
359	1470381.97	2220509.31
360	1470327.43	2220486.34
361	1470324.94	2220489.45
362	1470334.73	2220528.30

**LÉGENDE**

- : borne OGE
- : borne OGE existante
- : application cadastrale (sans garantie juridique)
- : cotes de rattachement
- : clôture existante
- : signe d'appartenance mur privatif
- : nouvelle limite créée

Date :	Version :	Opération	Numéro dossier :
22/04/2022	1	2	2022-020

Visa du Géomètre-Expert :  
Alexandre CARNEJAC



Alexandre CARNEJAC, Géomètre-Expert  
4 rue d'Isaby - 65420 IBOS  
Tel : 06.46.18.61.85 – Mail : contact@geopyrenees.fr  
Site internet : www.geopyrenees.fr

Situation Ancienne			Situation Nouvelle		
Propriétaires	Désignation provisoire	N° Avant division	N° Après division	Superficies (cont cad ou m²)	Attributaires
Mme GUILLENTO	A	191	235	40a 62	Mme GUILLENTO
Mme GUILLENTO	B	191	236	7a 76	A la vente
Mme GUILLENTO	C	192	237	12a 40	A la vente
<b>Total</b>				<b>2016 m²</b>	

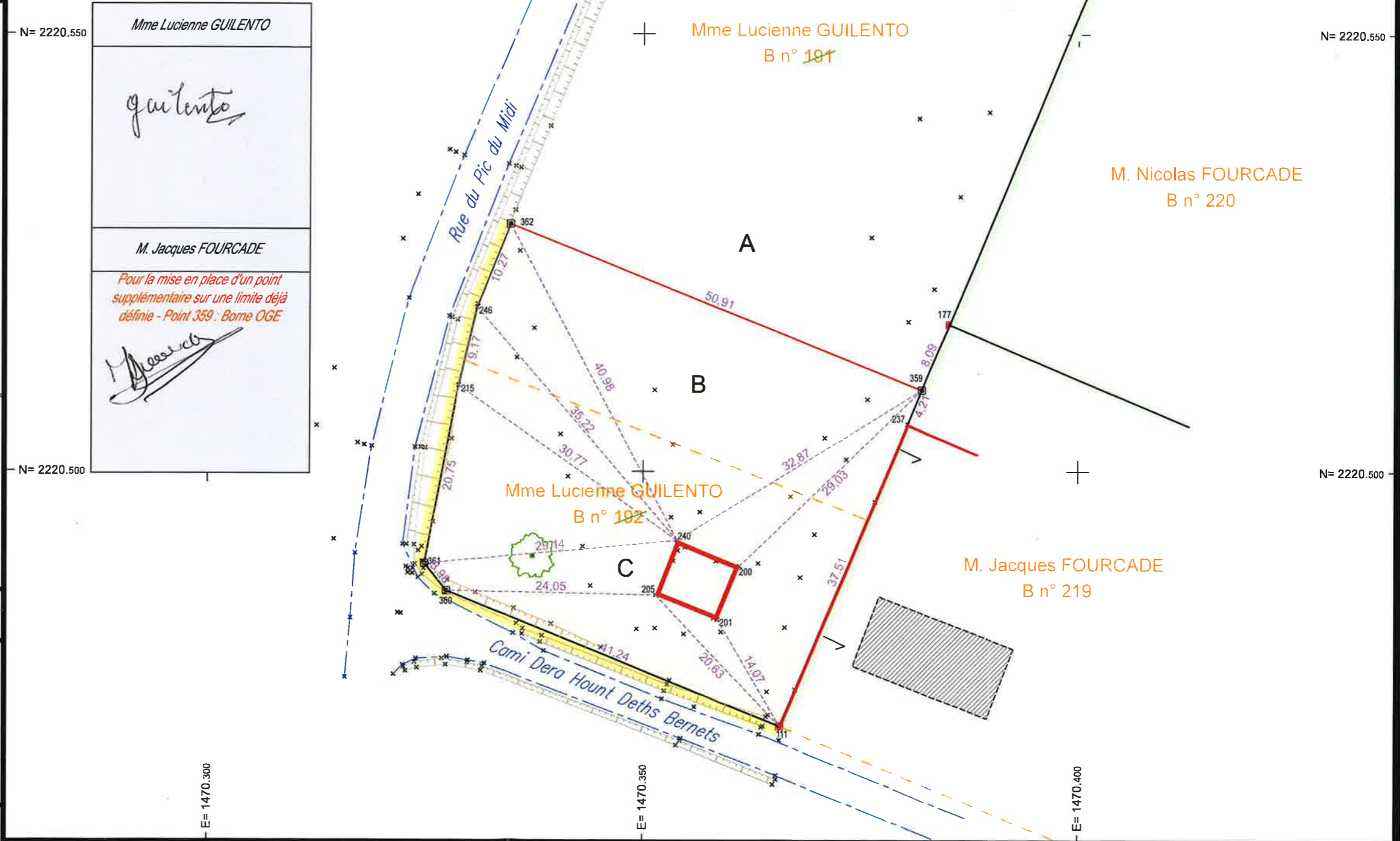

Notas, références, observations...

- Limite définie selon le Procès-Verbal de délimitation de la propriété des personnes publiques établi par nos soins concomitamment au présent document
- Limite conforme au Procès-Verbal de bornage et de reconnaissance de limites établi par M. Eric MARGUINAL le 19/02/2013 (réf: 13024)