

## ETAT DU BATIMENT RELATIF A LA PRESENCE DE TERMITES

Arrêté du 7 décembre 2011, Arrêté du 14 décembre 2009, Arrêté du 29 mars 2007, Article L 133-6 du code de la construction et de l'habitation. Norme NF P 03-201 de mars 2012.

### A DESIGNATION DU OU DES BATIMENTS

- Localisation du ou des bâtiments

Désignation du ou des lots de copropriété : **Maison individuelle**

Descriptif du bien : **Maison construite en 1970 + dépendances**

Adresse : **38 - 48 chemin de Pau  
64121 SERRES-CASTET**

Encombrement constaté : **Néant**

Situation du lot ou des lots de copropriété

Nombre de Pièces :

Etage :

Numéro de Lot :

Bâtiment :

Référence Cadastre : **NC**

Porte :

Le site se situe dans une zone délimitée par arrêté préfectoral comme étant infestée par les termites ou susceptible de l'être à court terme.

Escalier :

Mitoyenneté : **OUI** Bâti : **OUI**

Document(s) joint(s) : **Néant**

### B DESIGNATION DU CLIENT

- Désignation du client

Nom / Prénom : **Monsieur ROUANET**

Qualité : **Particulier**

Adresse : **38 - 48 Chemin de Pau  
64121 SERRES-CASTET**

- Si le client n'est pas le donneur d'ordre :

Nom / Prénom :

Qualité :

Adresse :

Nom et qualité de la (des) personne(s) présentes sur le site lors de la visite : **La propriétaire**

### C DESIGNATION DE L'OPERATEUR DE DIAGNOSTIC

- Identité de l'opérateur de diagnostic

Nom / Prénom : **LIBOUTET Pierre**

Raison sociale et nom de l'entreprise :

**SARL CABINET BARRERE**

Adresse : **8 bis Avenue Lasbordes 64420 SOUMOULOU**

N° siret : **479 259 400 000 22**

N° certificat de qualification : **B2C - 0221**

Date d'obtention : **03/12/2013**

Le présent rapport est établi par une personne dont les compétences sont certifiées par : **B2C (Bureau Contrôle Certification)**

Organisme d'assurance professionnelle : **MMA**

N° de contrat d'assurance : **103.529.335**

Date de validité du contrat d'assurance : **31/12/2014**

**D IDENTIFICATION DES BATIMENTS ET PARTIES DE BATIMENTS VISITES ET DES ELEMENTS INFESTES OU AYANT ETE INFESTES PAR LES TERMITES ET CEUX QUI NE LE SONT PAS :**

Bâtiments et parties de bâtiments visités (1)	Ouvrages, Parties d'Ouvrages et éléments examinés (2)	Résultats du Diagnostic d'Infestation (3) *
<b>RDC</b>		
<b>Entrée n°1</b>	Murs - Plâtre Papier peint	Absence d'indice.
	Plafond - Plâtre Peinture	Absence d'indice.
	Plancher - Béton Carrelage	Absence d'indice.
	Porte Dormant + Ouvrant - Bois Peinture	Absence d'indice.
	Plinthes - Carrelage	Absence d'indice.
<b>Couloir</b>	Plafond - Toile tendue	Absence d'indice.
	Plancher - Béton Carrelage	Absence d'indice.
	Murs - Plâtre Papier peint	Absence d'indice.
	Plinthes - Carrelage	Absence d'indice.
	Porte Dormant + Ouvrant - Bois Peinture	Absence d'indice.
	Placard n°1 - Bois, métal	Absence d'indice.
	Placard n°2 - Bois, métal	Absence d'indice.
<b>Chambre n°1</b>	Volets - Bois Peinture	Absence d'indice.
	Fenêtre Dormant + Ouvrant - Bois Peinture	Absence d'indice.
	Murs - Plâtre Papier peint	Absence d'indice.
	Plafond - Plâtre Peinture	Absence d'indice.
	Plancher - Béton Moquette	Absence d'indice.
	Plinthes - Bois Peinture	Absence d'indice.
	Porte Dormant + Ouvrant - Bois Peinture	Absence d'indice.
<b>WC n°1</b>	Plafond - Plâtre Papier peint	Absence d'indice.
	Plancher - Béton Carrelage	Absence d'indice.
	Fenêtre Dormant + Ouvrant - Bois Peinture	Absence d'indice.
	Murs - Plâtre Papier peint	Absence d'indice.
	Plinthes - Carrelage	Absence d'indice.
	Porte Dormant + Ouvrant - Bois Peinture	Absence d'indice.
	Murs - Plâtre Faïence murale	Absence d'indice.
<b>Salle de bain/WC n°1</b>	Plafond - Plâtre Papier peint	Absence d'indice.
	Plancher - Béton Carrelage	Absence d'indice.
	Fenêtre Dormant + Ouvrant - Bois Peinture	Absence d'indice.
	Murs - Plâtre Papier peint	Absence d'indice.
	Murs - Plâtre Faïence murale	Absence d'indice.
	Plinthes - Carrelage	Absence d'indice.
	Porte Dormant + Ouvrant - Bois Peinture	Absence d'indice.
	Volets - Bois Peinture	Absence d'indice.
	Placard - Bois, métal	Absence d'indice.

Bâtiments et parties de bâtiments visités (1)	Ouvrages, Parties d'Ouvrages et éléments examinés (2)	Résultats du Diagnostic d'Infestation (3) *
<b>Dégagement n°1</b>	Plafond - Toile tendue	Absence d'indice.
	Plancher - Béton Carrelage	Absence d'indice.
	Murs - Plâtre Papier peint	Absence d'indice.
	Plinthes - Carrelage	Absence d'indice.
	Porte Dormant + Ouvrant - Bois Peinture	Absence d'indice.
<b>Chambre n°2</b>	Mur - Plâtre Papier peint	Absence d'indice.
	Plafond - Plâtre Toile de verre	Absence d'indice.
	Plancher - Parquet bois	Absence d'indice.
	Plinthes - Bois Peinture	Absence d'indice.
	Fenêtre Dormant + Ouvrant - Bois Peinture	Absence d'indice.
	Porte Dormant + Ouvrant - Bois Peinture	Absence d'indice.
	Volets - Bois Peinture	Absence d'indice.
	Placard - Bois, métal	Absence d'indice.
<b>Entrée n°2</b>	Plafond - Plâtre Peinture	Absence d'indice.
	Plancher - Béton Carrelage	Absence d'indice.
	Murs - Plâtre Papier peint	Absence d'indice.
	Plinthes - Carrelage	Absence d'indice.
	Porte Dormant + Ouvrant - Bois Peinture	Absence d'indice.
<b>Cuisine n°1</b>	Plafond - Placoplâtre Papier peint	Absence d'indice.
	Plancher - Béton Carrelage	Absence d'indice.
	Fenêtre Dormant + Ouvrant - Bois Peinture	Absence d'indice.
	Murs - Plâtre Papier peint	Absence d'indice.
	Murs - Plâtre Faïence murale	Absence d'indice.
	Plinthes - Carrelage	Absence d'indice.
	Porte n°1 Dormant + Ouvrant - Bois Peinture	Absence d'indice.
	Volets - Bois Peinture	Absence d'indice.
	Porte n°2 Dormant + Ouvrant - Bois Peinture	Absence d'indice.
<b>Salon/Jacuzzi</b>	Plafond - Placoplâtre Papier peint	Absence d'indice.
	Plancher - Béton Moquette	Absence d'indice.
	Fenêtres Dormant + Ouvrant - Aluminium	Absence d'indice.
	Murs - Plâtre Papier peint	Absence d'indice.
	Plinthes - Carrelage	Absence d'indice.
	Porte n°1 Dormant + Ouvrant - Bois Peinture	Absence d'indice.
	Porte n°2 Dormant + Ouvrant - Bois Peinture	Absence d'indice.
	Porte n°3 Dormant + Ouvrant - Bois Peinture	Absence d'indice.
	Éléments de charpente - Bois Peinture	Absence d'indice.
	Plancher - Béton Carrelage	Absence d'indice.
<b>Dégagement</b>	Plafond - Toile tendue	Absence d'indice.

Bâtiments et parties de bâtiments visités (1)	Ouvrages, Parties d'Ouvrages et éléments examinés (2)	Résultats du Diagnostic d'Infestation (3) *
n°2	Plancher - Béton Carrelage	Absence d'indice.
	Murs - Plâtre Papier peint	Absence d'indice.
	Porte Dormant + Ouvrant - Bois Peinture	Absence d'indice.
Chaufferie	Plafond - Placoplâtre	Absence d'indice.
	Plancher - Béton Carrelage	Absence d'indice.
	Murs - Parpaings, béton	Absence d'indice.
	Porte Dormant + Ouvrant - Bois Peinture	Absence d'indice.
	Eléments de charpente - Bois	Absence d'indice.
Séjour n°1	Plafond - Plâtre Papier peint	Absence d'indice.
	Plancher - Béton Carrelage	Absence d'indice.
	Fenêtre Dormant + Ouvrant - Aluminium	Absence d'indice.
	Murs - Plâtre Papier peint	Absence d'indice.
	Murs - Plâtre Faïence murale	Absence d'indice.
	Plinthes - Carrelage	Absence d'indice.
	Porte Dormant + Ouvrant - Bois Peinture	Absence d'indice.
	Porte-fenêtre n°1 Dormant + Ouvrant - Aluminium	Absence d'indice.
Porte-fenêtre n°2 Dormant + Ouvrant - Aluminium	Absence d'indice.	
Salle de bain	Plafond - Plâtre Peinture	Absence d'indice.
	Plancher - Béton Carrelage	Absence d'indice.
	Fenêtre Dormant + Ouvrant - Bois Peinture	Absence d'indice.
	Murs - Plâtre Faïence murale + papier peint	Absence d'indice.
	Porte Dormant + Ouvrant - Bois Peinture	Absence d'indice.
Chambre n°3	Plafond - Plâtre Peinture	Absence d'indice.
	Plancher - Béton Moquette	Absence d'indice.
	Fenêtre Dormant + Ouvrant - Bois Peinture	Absence d'indice.
	Murs - Plâtre Papier peint	Absence d'indice.
	Plinthes - Bois Peinture	Absence d'indice.
	Porte Dormant + Ouvrant - Bois Peinture	Absence d'indice.
	Volets n°1 - Bois Peinture	Absence d'indice.
	Porte-fenêtre Dormant + Ouvrant - Bois Peinture	Absence d'indice.
Volets n°2 - Bois Peinture	Absence d'indice.	
Salon	Plafond - Plâtre Peinture	Absence d'indice.
	Plancher - Béton Moquette	Absence d'indice.
	Murs - Plâtre Papier peint	Absence d'indice.
	Plinthes - Carrelage	Absence d'indice.
	Porte Dormant + Ouvrant - Bois Peinture	Absence d'indice.
	Porte-fenêtre n°1 Dormant + Ouvrant - Bois Peinture	Absence d'indice.

Bâtiments et parties de bâtiments visités (1)	Ouvrages, Parties d'Ouvrages et éléments examinés (2)	Résultats du Diagnostic d'Infestation (3) *
	Porte-fenêtre n°2 Dormant + Ouvrant - Bois Peinture	Absence d'indice.
	Volets n°1 - Bois Peinture	Absence d'indice.
	Volets n°2 - Bois Peinture	Absence d'indice.
Séjour n°2	Plafond - Plâtre Peinture	Absence d'indice.
	Plancher - Béton Moquette	Absence d'indice.
	Murs - Plâtre Papier peint	Absence d'indice.
	Plinthes - Carrelage	Absence d'indice.
	Porte Dormant + Ouvrant - Bois Peinture	Absence d'indice.
	Porte-fenêtre n°1 Dormant + Ouvrant - Bois Peinture	Absence d'indice.
	Porte-fenêtre n°2 Dormant + Ouvrant - Bois Peinture	Absence d'indice.
	Volets n°1 - Bois Peinture	Absence d'indice.
	Volets n°2 - Bois Peinture	Absence d'indice.
	Fenêtre n°3 Dormant + Ouvrant - Bois Peinture	Absence d'indice.
	Volets n°3 - Bois Peinture	Absence d'indice.
Cuisine n°2	Plafond - Plâtre Papier peint	Absence d'indice.
	Plancher - Béton Carrelage	Absence d'indice.
	Fenêtre Dormant + Ouvrant - Bois Peinture	Absence d'indice.
	Murs - Plâtre Peinture	Absence d'indice.
	Murs - Plâtre Faïence murale	Absence d'indice.
	Plinthes - Carrelage	Absence d'indice.
	Porte n°1 Dormant + Ouvrant - Bois Peinture	Absence d'indice.
	Porte n°2 Dormant + Ouvrant - Bois Peinture	Absence d'indice.
	Volets - Bois Peinture	Absence d'indice.
	Porte n°3 Dormant + Ouvrant - Bois Peinture	Absence d'indice.
Buanderie	Plafond - Plâtre Papier peint	Absence d'indice.
	Plancher - Béton Carrelage	Absence d'indice.
	Fenêtre Dormant + Ouvrant - Bois Peinture	Absence d'indice.
	Murs - Plâtre Papier peint	Absence d'indice.
	Murs - Plâtre Faïence murale	Absence d'indice.
	Plinthes - Carrelage	Absence d'indice.
	Porte Dormant + Ouvrant - Bois Peinture	Absence d'indice.
	Volets - Bois Peinture	Absence d'indice.
Salle d'eau n°1	Plafond - Plâtre Toile de verre	Absence d'indice.
	Plancher - Béton Carrelage	Absence d'indice.
	Fenêtre Dormant + Ouvrant - Bois Peinture	Absence d'indice.
	Murs - Plâtre Toile de verre	Absence d'indice.
	Murs - Plâtre Faïence murale	Absence d'indice.
	Plinthes - Carrelage	Absence d'indice.

Bâtiments et parties de bâtiments visités (1)	Ouvrages, Parties d'Ouvrages et éléments examinés (2)	Résultats du Diagnostic d'Infestation (3) *
	Porte Dormant + Ouvrant - Bois Peinture	Absence d'indice.
	Volets - Bois Peinture	Absence d'indice.
<b>1er</b>		
<b>Palier</b>	Plafond - Plâtre Papier peint	Absence d'indice.
	Plancher - Béton Carrelage	Absence d'indice.
	Murs - Placoplâtre, plâtre Papier peint	Absence d'indice.
	Plinthes - Bois Teinté	Absence d'indice.
	Porte-fenêtre Dormant + Ouvrant - Bois Peinture	Absence d'indice.
<b>Chambre n°4</b>	Plafond - Plâtre Papier peint	Absence d'indice.
	Plancher - Béton Moquette	Absence d'indice.
	Porte-fenêtre n°1 Dormant + Ouvrant - Aluminium	Absence d'indice.
	Murs - Plâtre Papier peint	Absence d'indice.
	Plinthes - Bois Peinture	Absence d'indice.
	Porte n°2 Dormant + Ouvrant - Bois Peinture	Absence d'indice.
	Volets - Bois Peinture	Absence d'indice.
	Placard - Bois, métal	Absence d'indice.
<b>Salle de bain/WC n°2</b>	Plafond - Plâtre Peinture	Absence d'indice.
	Plancher - Béton Carrelage	Absence d'indice.
	Fenêtre Dormant + Ouvrant - Bois Peinture	Absence d'indice.
	Murs - Plâtre Faïence murale + papier peint	Absence d'indice.
	Porte Dormant + Ouvrant - Bois Peinture	Absence d'indice.
<b>Chambre n°5</b>	Plafond - Plâtre Papier peint	Absence d'indice.
	Plancher - Béton Moquette	Absence d'indice.
	Murs - Plâtre Papier peint	Absence d'indice.
	Plinthes - Bois Peinture	Absence d'indice.
	Porte n°1 Dormant + Ouvrant - Bois Peinture	Absence d'indice.
	Porte-fenêtre Dormant + Ouvrant - Aluminium	Absence d'indice.
	Volets - Bois Peinture	Absence d'indice.
	Porte n°2 Dormant + Ouvrant - Bois Peinture	Absence d'indice.
<b>Salle d'eau n°2</b>	Plafond - Placoplâtre Papier peint	Absence d'indice.
	Plancher - Béton Carrelage	Absence d'indice.
	Fenêtre Dormant + Ouvrant - Bois Peinture	Absence d'indice.
	Murs - Plâtre Faïence murale + papier peint	Absence d'indice.
	Porte Dormant + Ouvrant - Bois Peinture	Absence d'indice.
	Placard n°1 - Bois, métal	Absence d'indice.
	Placard n°2 - Bois, métal	Absence d'indice.
<b>Chambre n°6</b>	Murs - Plâtre Papier peint	Absence d'indice.

Bâtiments et parties de bâtiments visités (1)	Ouvrages, Parties d'Ouvrages et éléments examinés (2)	Résultats du Diagnostic d'Infestation (3) *
	Plancher - Béton Moquette	Absence d'indice.
	Plafond - Plâtre Peinture/Papier peint	Absence d'indice.
	Porte-fenêtre n°1 Dormant + Ouvrant - Aluminium	Absence d'indice.
	Plinthes - Bois Peinture	Absence d'indice.
	Porte n°2 Dormant + Ouvrant - Bois Peinture	Absence d'indice.
	Volets n°1 - Bois Peinture	Absence d'indice.
	Porte-fenêtre n°2 Dormant + Ouvrant - Aluminium	Absence d'indice.
	Volets n°2 - Bois Peinture	Absence d'indice.
	Porte-fenêtre n°3 Dormant + Ouvrant - Aluminium	Absence d'indice.
	Volets n°3 - Bois Peinture	Absence d'indice.
<b>Dressing</b>	Plafond - Plâtre Papier peint	Absence d'indice.
	Plancher - Béton Moquette	Absence d'indice.
	Murs - Plâtre Papier peint	Absence d'indice.
	Plinthes - Bois Peinture	Absence d'indice.
	Porte Dormant + Ouvrant - Bois Peinture	Absence d'indice.
<b>Salle d'eau/WC</b>	Plafond - Plâtre Papier peint	Absence d'indice.
	Plancher - Béton Carrelage	Absence d'indice.
	Fenêtre Dormant + Ouvrant - Aluminium	Absence d'indice.
	Murs - Plâtre Faïence murale + papier peint	Absence d'indice.
	Porte Dormant + Ouvrant - Bois Peinture	Absence d'indice.
	Volets - Bois Peinture	Absence d'indice.
<b>Remise</b>	Plafond - Placoplâtre Papier peint	Absence d'indice.
	Plancher - Contreplaqué bois	Absence d'indice.
	Fenêtre Dormant + Ouvrant - Bois Peinture	Absence d'indice.
	Murs - Plâtre Papier peint	Absence d'indice.
	Porte Dormant + Ouvrant - Bois Peinture	Absence d'indice.
<b>Combles n°1</b>	Plafond - Placoplâtre	Absence d'indice.
	Plancher - Contreplaqué bois	Absence d'indice.
	Fenêtre n°1 Dormant + Ouvrant - Bois Peinture	Absence d'indice.
	Murs - Lambris bois	Absence d'indice.
	Porte-fenêtre Dormant + Ouvrant - Bois Peinture	Absence d'indice.
	Eléments de charpente - Bois	Absence d'indice.
	Fenêtre n°2 Dormant + Ouvrant - Bois Peinture	Absence d'indice.
<b>Combles n°2</b>	Eléments de charpente - Bois	Absence d'indice.
	Plafond - Lambris bois	Absence d'indice.
	Plancher - Contreplaqué bois	Absence d'indice.
	Fenêtre n°1 Dormant + Ouvrant - Bois Peinture	Absence d'indice.

Bâtiments et parties de bâtiments visités (1)	Ouvrages, Parties d'Ouvrages et éléments examinés (2)	Résultats du Diagnostic d'Infestation (3) *
	Fenêtre n°2 Dormant + Ouvrant - Bois Peinture	Absence d'indice.
	Murs - Contreplaqué bois	Absence d'indice.
	Murs - Béton cellulaire	Absence d'indice.
	Fenêtre n°3 Dormant + Ouvrant - Bois Peinture	Absence d'indice.
	Fenêtre n°4 Dormant + Ouvrant - Bois Peinture	Absence d'indice.
<b>Combles n°3</b>	Eléments de charpente - Bois	Absence d'indice.
	Plafond - Lambris bois	Absence d'indice.
	Plancher - Béton Laine de verre	Absence d'indice.
	Murs - Briques	Absence d'indice.
	Murs - Béton cellulaire	Absence d'indice.
<b>1er SS</b>		
<b>Cave</b>	Murs - Crépi ciment	Absence d'indice.
	Plafond - Briques	Absence d'indice.
	Plancher - Béton Carrelage	Absence d'indice.
	Porte Dormant + Ouvrant - Bois Peinture	Absence d'indice.
	Fenêtre Dormant + Ouvrant - Bois Peinture	Absence d'indice.
<b>RDC</b>		
<b>WC n°2</b>	Plafond - Plâtre Papier peint	Absence d'indice.
	Plancher - Béton Carrelage	Absence d'indice.
	Murs - Plâtre Papier peint	Absence d'indice.
	Murs - Plâtre Faïence murale	Absence d'indice.
	Plinthes - Carrelage	Absence d'indice.
	Porte Dormant + Ouvrant - Bois Peinture	Absence d'indice.
	Fenêtre Dormant + Ouvrant - Bois Peinture	Absence d'indice.
<b>Extérieur</b>		
<b>Grange</b>	Plafond - Solivage+lames de bois	Absence d'indice.
	Plancher - Béton Carrelage	Absence d'indice.
	Murs - Crépi ciment	Absence d'indice.
	Porte - Bois Peinture	Absence d'indice.
<b>Grenier</b>	Couverture - Ardoises naturelles	Absence d'indice.
	Plancher - Contreplaqué bois	Absence d'indice.
	Murs - Crépi ciment	Absence d'indice.
	Eléments de charpente - Bois	Absence d'indice.
<b>Annexe</b>	Plafond - Solivage+lames de bois	Absence d'indice.
	Plancher - Béton Carrelage	Absence d'indice.
	Murs - Cailloux maçonnés	Absence d'indice.
	Porte - Bois Peinture	Absence d'indice.
	Fenêtre n°1 - Bois Peinture	Absence d'indice.



Bâtiments et parties de bâtiments visités (1)	Ouvrages, Parties d'Ouvrages et éléments examinés (2)	Résultats du Diagnostic d'Infestation (3) *
	Fenêtre n°2 - Bois Peinture	Absence d'indice.
	Murs - Plâtre Peinture	Absence d'indice.

LEGENDE	
(1)	Identifier notamment chaque bâtiment et chacune des pièces du bâtiment.
(2)	Identifier notamment : Ossature, murs, planchers, escaliers, boiseries, plinthes, charpentes, ...
(3)	Mentionner les indices ou l'absence d'indices d'infestation de termites et en préciser la nature
*	Absence d'indice = absence d'indice d'infestation de termites.

<b>E</b>	<b>IDENTIFICATION DES BATIMENTS ET PARTIES DU BATIMENTS (PIECES ET VOLUMES) N'AYANT PU ETRE VISITES ET JUSTIFICATION</b>
	Néant

<b>F</b>	<b>IDENTIFICATION DES OUVRAGES, PARTIES D'OUVRAGES ET ELEMENTS QUI N'ONT PAS ETE EXAMINES ET JUSTIFICATION</b>
	Néant

<b>G</b>	<b>MOYENS D'INVESTIGATION UTILISES</b>
	<p>1. examen visuel des parties visibles et accessibles :</p> <p>Recherche visuelle d'indices d'infestations (cordonnets ou galeries-tunnels, termites, restes de termites, dégâts, etc.) sur les sols, murs, cloisons, plafonds et ensemble des éléments de bois.</p> <p>Examen des produits celluloseux non rattachés au bâti (débris de bois, planches, cageots, papiers, cartons, etc.), posés à même le sol et recherche visuelle de présence ou d'indices de présence (dégâts sur éléments de bois, détérioration de livres, cartons, etc.) ;</p> <p>Examen des matériaux non celluloseux rattachés au bâti et pouvant être altérés par les termites (matériaux d'isolation, gaines électriques, revêtement de sol ou muraux, etc.) ;</p> <p>Recherche et examen des zones propices au passage et/ou au développement des termites (caves, vides sanitaires, réseaux, arrivées et départs de fluides, regards, gaines, câblages, ventilation, joints de dilatation, espaces créés par le retrait entre les différents matériaux, fentes des éléments porteurs en bois, etc.).</p> <p>2. sondage mécanique des bois visibles et accessibles :</p> <p>Sondage non destructif de l'ensemble des éléments en bois. Sur les éléments en bois dégradés les sondages sont approfondis et si nécessaire destructifs. Les éléments en bois en contact avec les maçonneries doivent faire l'objet de sondages rapprochés. Ne sont pas considérés comme sondages destructifs des altérations telles que celles résultant de l'utilisation de poinçons, de lames, etc.</p> <p>L'examen des meubles est aussi un moyen utile d'investigation.</p> <p>3. Matériel utilisé :</p> <p>Poinçon, échelle, lampe torche...</p>

<b>H</b>	<b>CONSTATATIONS DIVERSES</b>
	<b>Absence d'indice d'infestation de Termites aux abords de la construction.</b>

NOTE Les indices d'infestation des autres agents de dégradation biologique du bois sont notés de manière générale pour information du donneur d'ordre, il n'est donc pas nécessaire d'en indiquer la nature, le nombre et la localisation précises. Si le donneur d'ordre le souhaite il fait réaliser une recherche de ces agents dont la méthodologie et les éléments sont décrits dans la norme NF P 03-200.

## RESULTATS

**Le présent examen fait état d'absence d'indices d'infestation de termites le jour de la visite.**

## NOTE

Conformément à l'article L 133-6 du Livre Ier, Titre III, Chapitre III du code de la construction et de l'habitation, cet état du bâtiment relatif à la présence de termites est utilisable jusqu'au **23/05/2015**.

Le présent rapport n'a de valeur que pour la date de la visite et est exclusivement limité à l'état relatif à la présence de termites dans le bâtiment objet de la mission.

L'intervention n'a pas eu pour but de donner un diagnostic de la résistance mécanique des bois et matériaux.

## CACHET DE L'ENTREPRISE

Signature de l'opérateur



Référence : **ROUANET 24314 24.11.14 T**

Fait à : **SOUMOULOU** le : **24/11/2014**

Visite effectuée le : **24/11/2014**

Durée de la visite :

Nom du responsable : **Gérald et Jean-Pierre BARRERE**

Opérateur : Nom : **LIBOUTET**

Prénom : **Pierre**

**Le présent rapport ne peut être reproduit que dans son intégralité, et avec l'accord écrit de son signataire.**

Nota 1: Dans le cas de la présence de termites, il est rappelé l'obligation de déclaration en mairie de l'infestation prévue aux articles L. 133-4 et R. 133-3 du code de la construction et de l'habitation.

Nota 2: Conformément à l'article L 271-6 du CCH, l'opérateur ayant réalisé cet état relatif à la présence de termites n'a aucun lien de nature à porter atteinte à son impartialité et à son indépendance ni avec le propriétaire ou son mandataire qui fait appel à lui, ni avec une entreprise pouvant réaliser des travaux sur des ouvrages pour lesquels il lui est demandé d'établir cet état.

Rapport N° : **ROUANET 24314 24.11.14 T**

**EXPERT EN CONTROLES & DIAGNOSTICS IMMOBILIERS**—Siret : **479 259 400 000 22** contact@expertise-barrere.com

**Siège** : 8 bis, Avenue Lasbordes 64 420 - SOUMOULOU tél : 05.59.16.05.92 / fax : 05.59.04.16.35

**Bureaux annexes** : 24 rue de Langelle - 65100 LOURDES tél : 05.62.42.31.56 / 19 rue Marca - 64000 PAU tél : 05 59 83 70 56

**DOCUMENTS ANNEXES**

**Croquis**

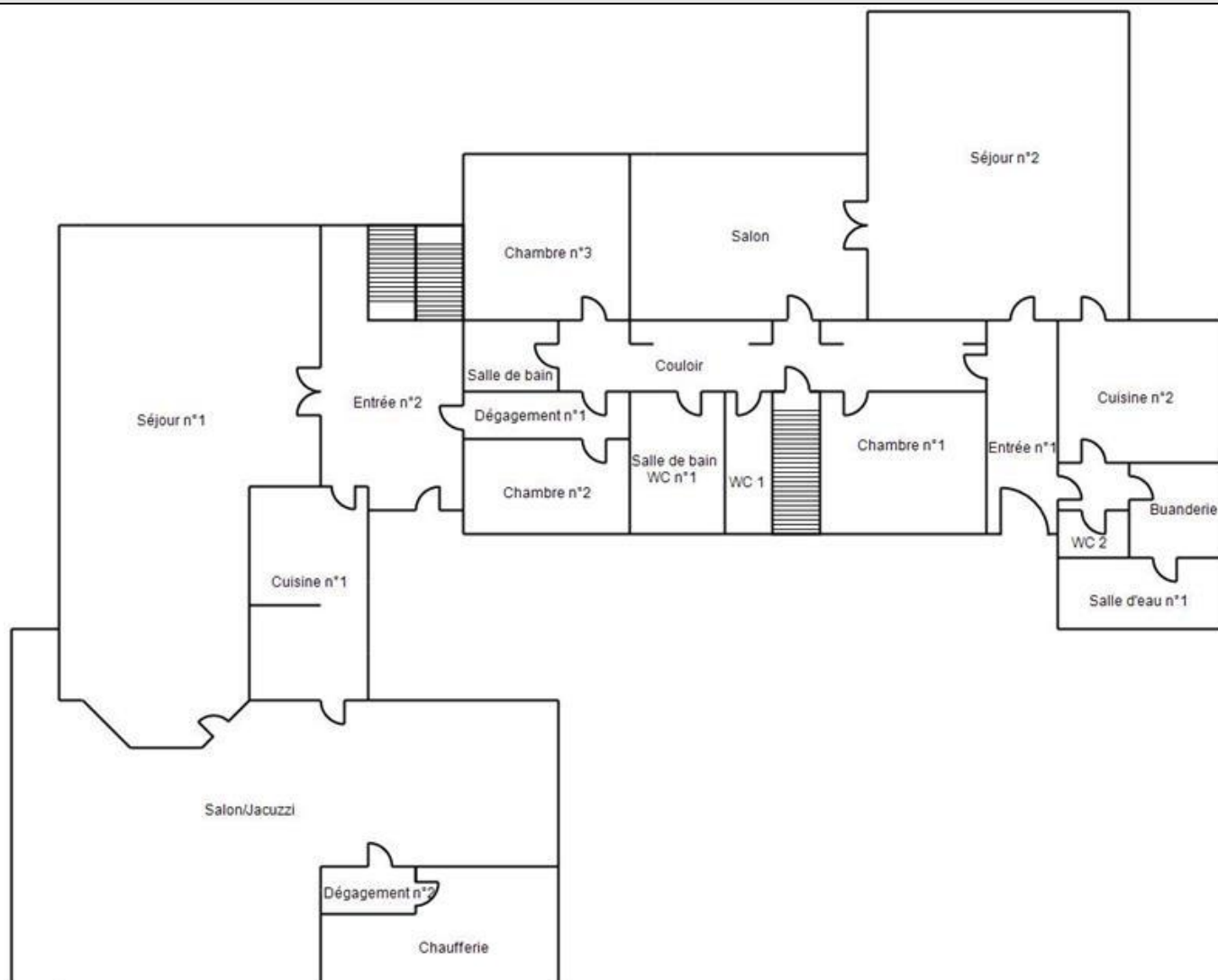

## Croquis

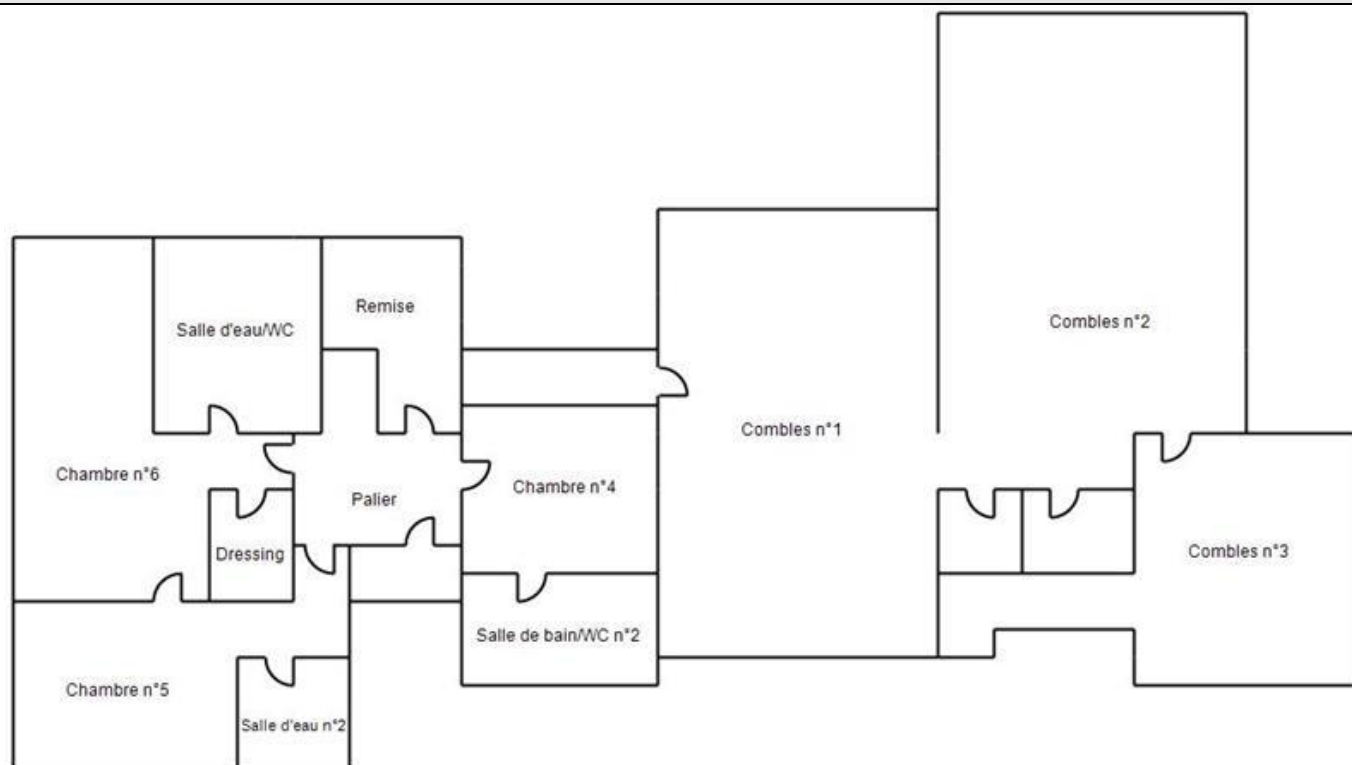

**CERTIFICAT DE QUALIFICATION**

**cofrac**  
CERTIFICATION DE PERSONNES  
Autorisation N°4-0507 PORTEE DISPONIBLE SUR www.cofrac.fr

**B2C**  
Bureau Contrôle Certification

N° de certification  
**B2C - 0221**

**CERTIFICATION**  
attribuée à :

**Monsieur Pierre LIBOUTET**

Dans les domaines suivants :

<b>Constat de risque d'exposition au plomb</b> <small>Arrêté du 21 novembre 2006 modifié définissant les critères de certification des compétences des personnes physiques opérateurs des constats de risque d'exposition au plomb ou agréées pour réaliser des diagnostics plomb dans les immeubles d'habitation et les critères d'accréditation des organismes de certification.</small>	Obtenu le : 05/12/2013	Valable jusqu'au : 04/12/2018*
<b>Missions de repérage et de diagnostic de l'état de conservation des matériaux et produits contenant de l'amiante</b> <small>Arrêté du 21 novembre 2005 définissant les critères de certification des compétences des personnes physiques opérateurs de repérage et de diagnostic amiante dans les immeubles bâtis et les critères d'accréditation des organismes de certification.</small>	Obtenu le : 04/12/2013	Valable jusqu'au : 03/12/2018*
<b>Etat relatif à la présence de termites dans le bâtiment en métropole</b> <small>Arrêté du 30 octobre 2006 modifié définissant les critères de certification des compétences des personnes physiques réalisant l'état du bâtiment relatif à la présence de termites dans le bâtiment et les critères d'accréditation des organismes de certification.</small>	Obtenu le : 03/12/2013	Valable jusqu'au : 02/12/2018*
<b>Etat de l'installation intérieure de gaz</b> <small>Arrêté du 6 avril 2007 modifié définissant les critères de certification des compétences des personnes physiques réalisant l'état de l'installation intérieure de gaz et les critères d'accréditation des organismes de certification.</small>	Obtenu le : 04/12/2013	Valable jusqu'au : 03/12/2018*
<b>Etat de l'installation intérieure d'électricité</b> <small>Arrêté du 8 juillet 2008 modifié définissant les critères de certification des compétences des personnes physiques réalisant l'état de l'installation intérieure d'électricité et les critères d'accréditation des organismes de certification.</small>	Obtenu le : 03/12/2013	Valable jusqu'au : 02/12/2018*
<b>Diagnostic de performance énergétique individuel</b> <small>Arrêté du 16 octobre 2006 modifié définissant les critères de certification des compétences des personnes physiques réalisant le diagnostic de performance énergétique ou l'attestation de prise en compte de la réglementation thermique, et les critères d'accréditation des organismes de certification.</small>	Obtenu le : 03/12/2013	Valable jusqu'au : 02/12/2018*

Fait à STRASBOURG, le 16 décembre 2013

Responsable qualité,  
Sandrine SCHNEIDER

*Sandrine Schneider*

\*Sous réserve du respect des dispositions contractuelles et des résultats positifs de la surveillance.  
La conformité de cette certification peut être vérifiée sur le site : [www.b2c-france.com](http://www.b2c-france.com)

16 rue Eugène Delacroix • 67200 STRASBOURG • Tel : 03 88 22 21 97 • e-mail : [b.2.c@orange.fr](mailto:b.2.c@orange.fr) • [www.b2c-france.com](http://www.b2c-france.com)