

Département :
HAUTES PYRENEES

Commune :
PUJO

Section : B
Feuille : 000 B 01

Échelle d'origine : 1/1250
Échelle d'édition : 1/1250

Date d'édition : 26/10/2020
(fuseau horaire de Paris)

Coordonnées en projection : RGF93CC43
©2017 Ministère de l'Action et des
Comptes publics

DIRECTION GÉNÉRALE DES FINANCES PUBLIQUES

EXTRAIT DU PLAN CADASTRAL

Le plan visualisé sur cet extrait est géré
par le centre des impôts foncier suivant :
TARBES
1, boulevard du Maréchal Juin BP 693
65000
65000 TARBES
tél. 05-62-44-40-40 -fax
sdif.hautes-
pyrenees@dgfip.finances.gouv.fr

Cet extrait de plan vous est délivré par :

cadastre.gouv.fr

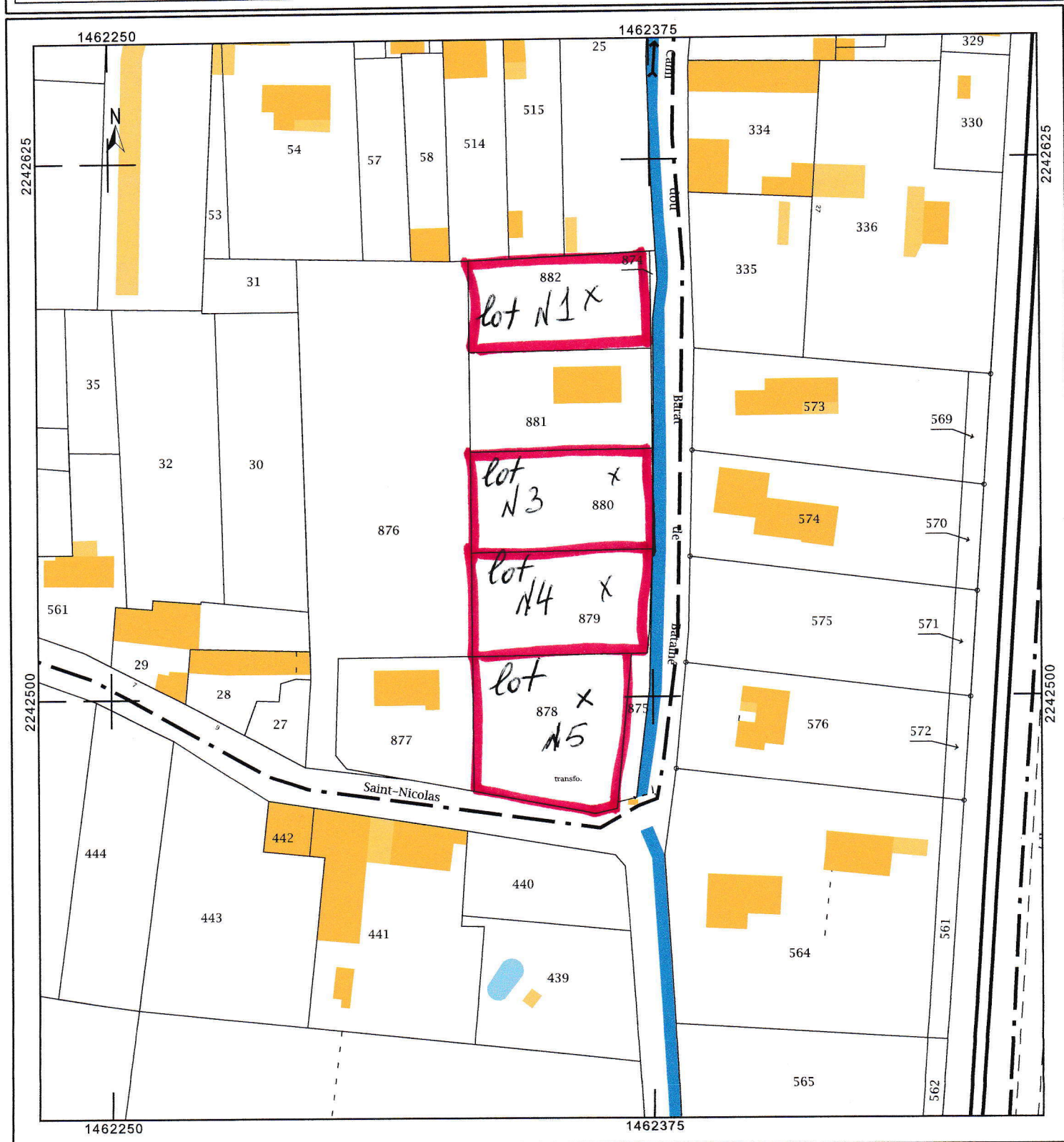

Informations littérales relatives à 6 parcelles sur la commune : PUJO (65).

Références de la parcelle 000 B 878

Référence cadastrale de la parcelle	000 B 878
Contenance cadastrale	1 157 mètres carrés
Adresse	LE VILLAGE 65500 PUJO

Références de la parcelle 000 B 880

Référence cadastrale de la parcelle	000 B 880
Contenance cadastrale	946 mètres carrés
Adresse	LE VILLAGE 65500 PUJO

Références de la parcelle 000 B 879

Référence cadastrale de la parcelle	000 B 879
Contenance cadastrale	947 mètres carrés
Adresse	LE VILLAGE 65500 PUJO

Références de la parcelle 000 B 874

Référence cadastrale de la parcelle	000 B 874
Contenance cadastrale	32 mètres carrés
Adresse	LE VILLAGE 65500 PUJO

Références de la parcelle 000 B 875

Référence cadastrale de la parcelle	000 B 875
Contenance cadastrale	160 mètres carrés
Adresse	LE VILLAGE 65500 PUJO

Références de la parcelle 000 B 882

Référence cadastrale de la parcelle	000 B 882
Contenance cadastrale	904 mètres carrés
Adresse	LE VILLAGE 65500 PUJO