

PLAN DE MASSE
1/250°

Étude de Faisabilité

Création de deux logements
Tarbes

PROJET
date: Décembre 2013



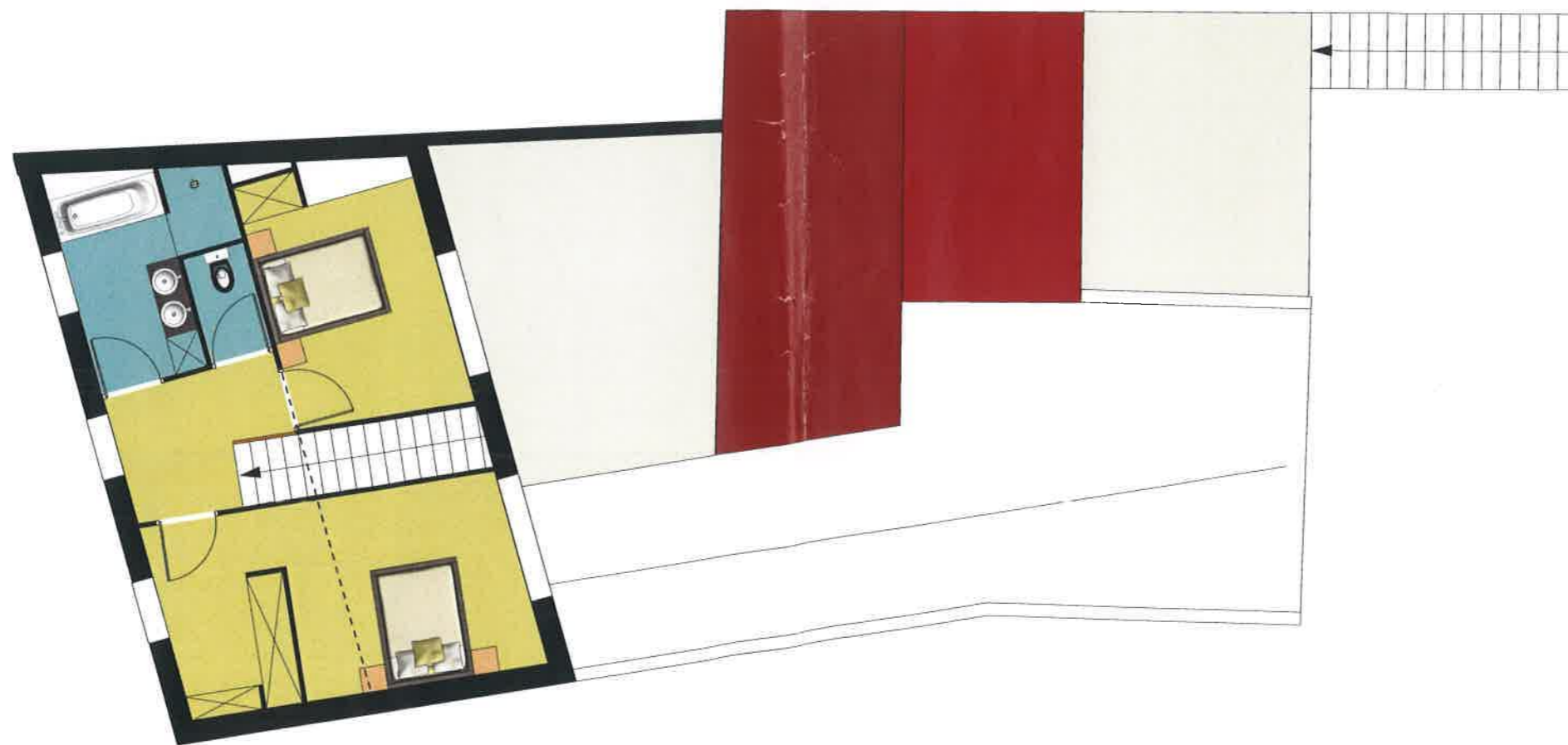

T4 : 120 m²

Plans RDC et Etage - Bâtiment 1
1/100°

2

Étude de Faisabilité

Création de deux logements
Tarbes

PROJET

date : Décembre 2013

csv architecture
31 Ter Route de Lourdes
65 200 BILLYAN
Tél : 09 41 95 66 70
Fax : 05 62 58 89 12
csv.architecture@orange.fr



T4 : 106 m2

Plan RDC - Bâtiment 2
1/100°

3

Étude de Faisabilité

Création de deux logements
Tarbes

PROJET

date: Décembre 2013

csv architecture
csv.architecture
1 Ter, Route de Lourdes
65 210 BULLE
Tel: 09 41 55 99 70
Fax: 05 62 18 33 15
csv.architecture@orange.fr