

**PAYABLE AU COMPTANT.** Aucun escompte ne sera déduit, même en cas de règlement anticipé.

**GAILLAC DISTRIBUTION**

Route de Toulouse - Piquerouge  
81600 GAILLAC  
**TÉL. 05 63 57 72 71**  
Fax : 05 63 57 60 36  
N°T.V.A. : FR 74318828092  
SIRET 31882809200011

DATE DE LIVRAISON **02 10 2020**

NOM DU CLIENT **Frayssin**

ADRESSE **Ameris**

**FUEL DOMESTIQUE**

Quantités livrées	Prix du litre TTC	Montant H.T.	T.V.A. 20%	TOTAL T.T.C. en Euros
<b>531</b> Litres	<b>0,67</b> €	<b>296,67</b> €	<b>59,70</b> €	<b>355,47</b> €

En votre aimable règlement ce jour Paiement :  chèque  espèce  carte  autre

NOM ET SIGNATURE DU LIVREUR  

**QUALY +**   
**STANDARD**

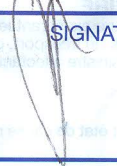
SIGNATURE DU CLIENT  

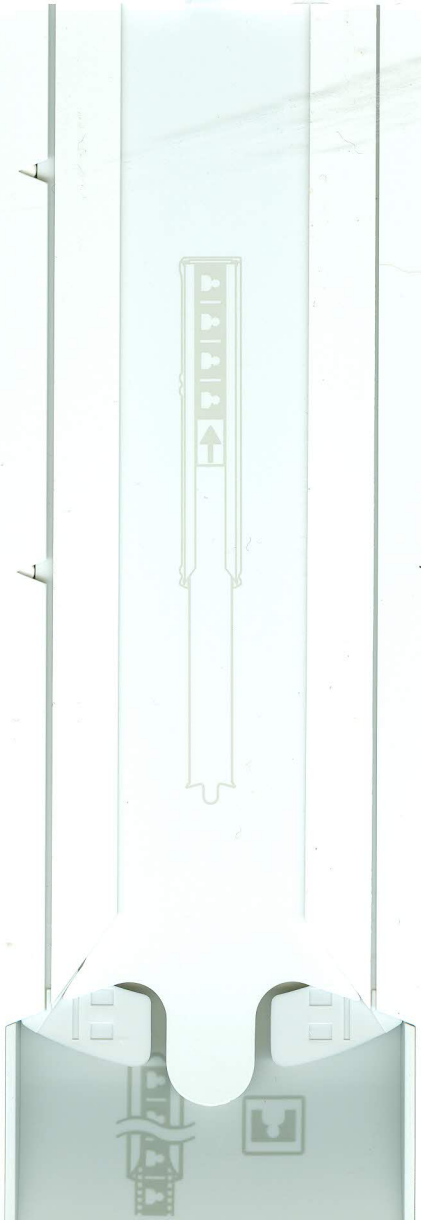

19m x 10

Etage

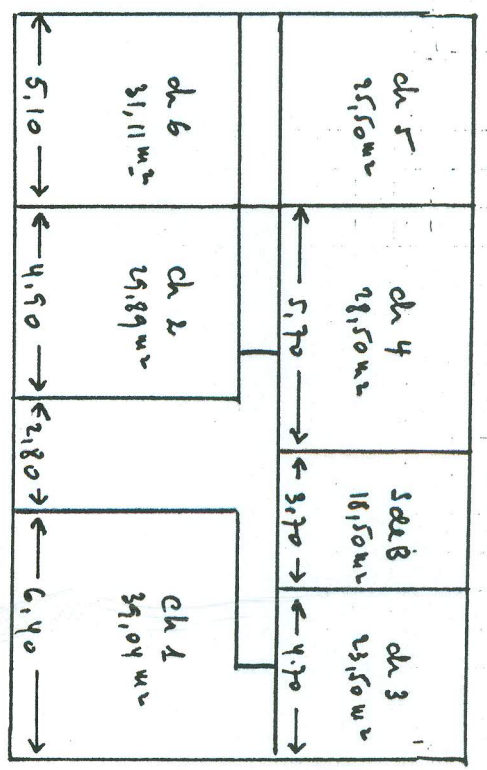

Dimensions indiquées de l'extérieur  
19,20 x 12,10  
(+ murs et cloisons)

Propriété de M. D. H. = Bâtiment  
Avec 81170 Coats.  
DIMENSIONS INTERIEURES.  
Approxiatives  
reprises au site.  
Bâtiment annexes:  
= dimensions EXTERIEURES.

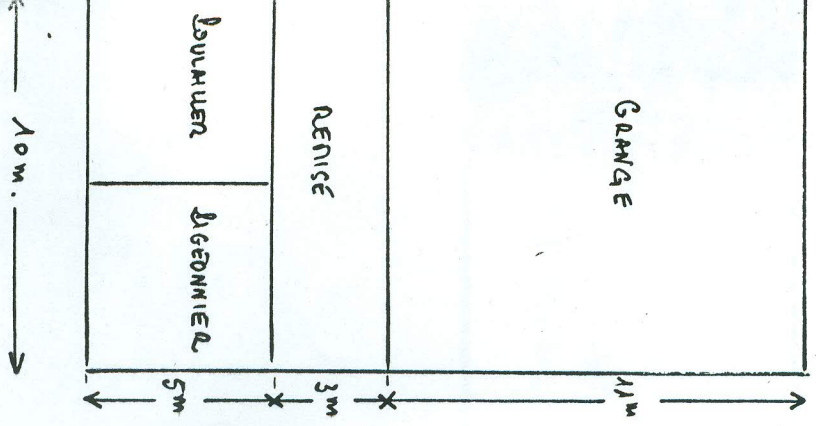

- bâtiment annexe -

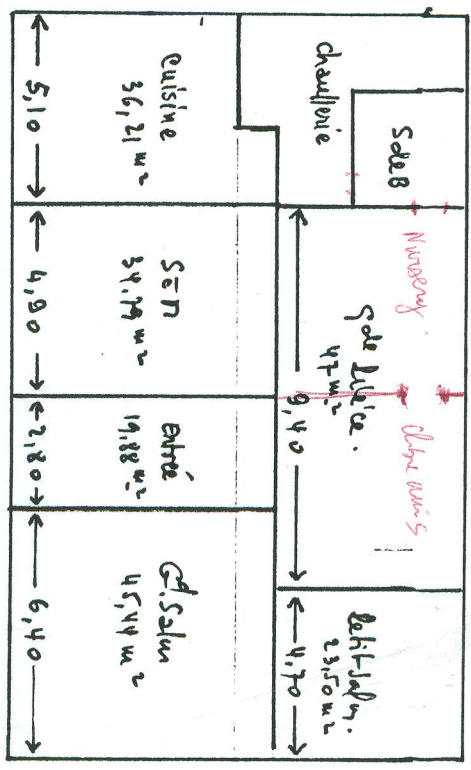

Re de Cl.

Maison dimensions extérieures = 26m x 13  
Duvion

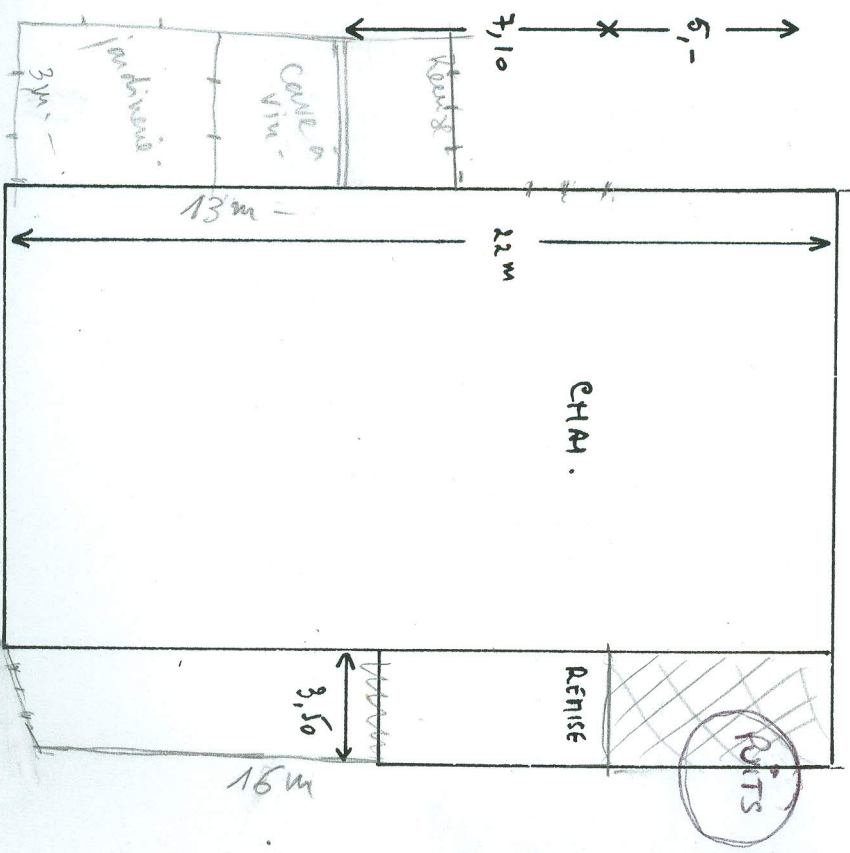

- bâtiment annexe -