

Département :
HAUTES PYRENEES

Commune :
JUILLAN

Section : AL
Feuille : 000 AL 01

Échelle d'origine : 1/1000
Échelle d'édition : 1/1000

Date d'édition : 26/12/2020
(fuseau horaire de Paris)

Coordonnées en projection : RGF93CC43
©2017 Ministère de l'Action et des
Comptes publics

DIRECTION GÉNÉRALE DES FINANCES PUBLIQUES

EXTRAIT DU PLAN CADASTRAL

Le plan visualisé sur cet extrait est géré
par le centre des impôts foncier suivant :
TARBES
1, boulevard du Maréchal Juin BP 693
65000
65000 TARBES
tél. 05-62-44-40-40 -fax
sdif.hautes-
pyrenees@dgif.finances.gouv.fr

Cet extrait de plan vous est délivré par :

cadastre.gouv.fr

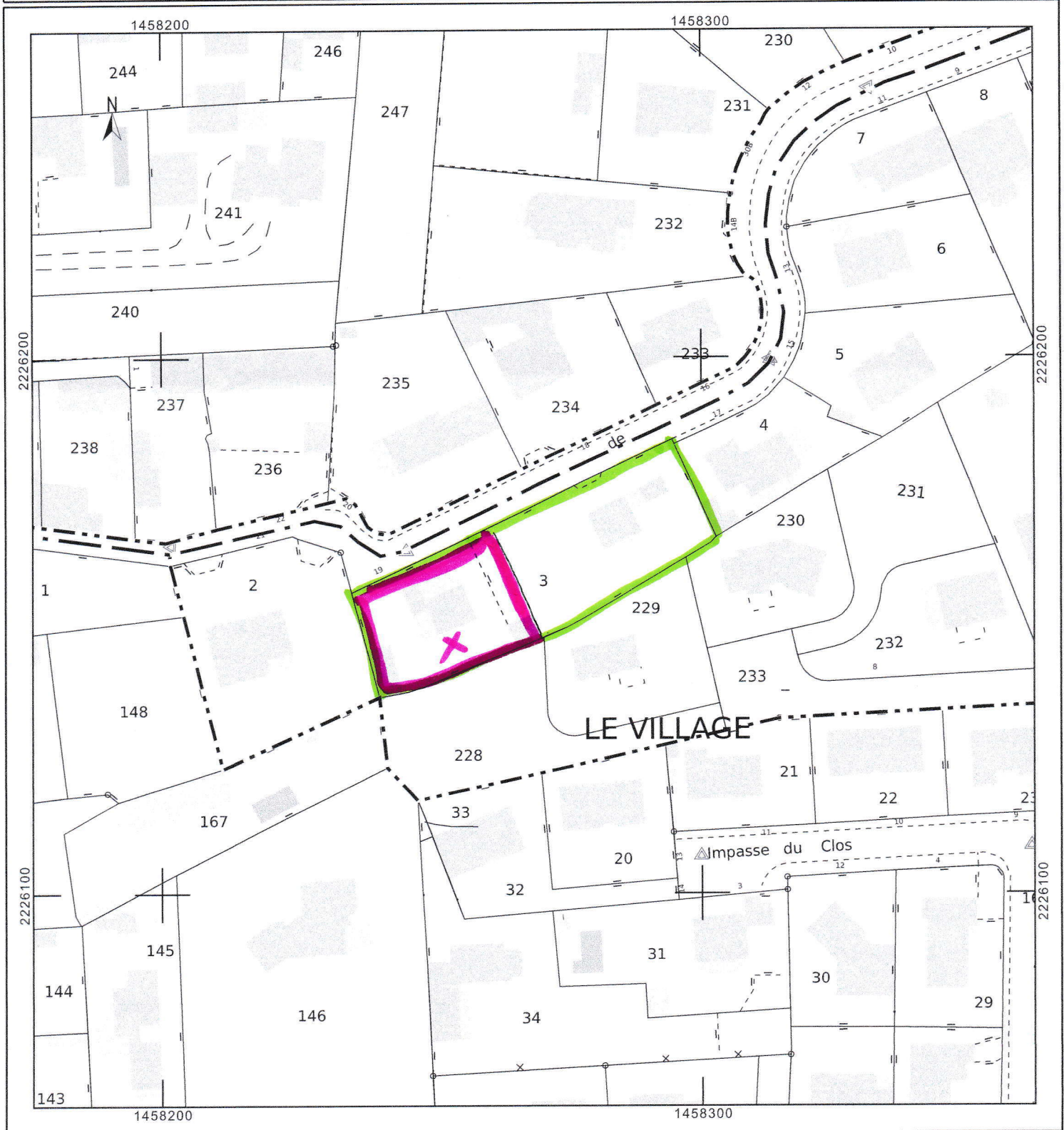

Informations littérales relatives à 1 parcelle sur la commune : JUILLAN (65).

Références de la parcelle 000 AL 3

Référence cadastrale de la parcelle

000 AL 3

Contenance cadastrale

1 483 mètres carrés

Adresse

19 RUE DE L ARBIZON

65290 JUILLAN

*650 m² en vente
à border*