

Département du TARN

COMMUNE D'ALBI

17 rue Ciron

PLAN DE SITUATION

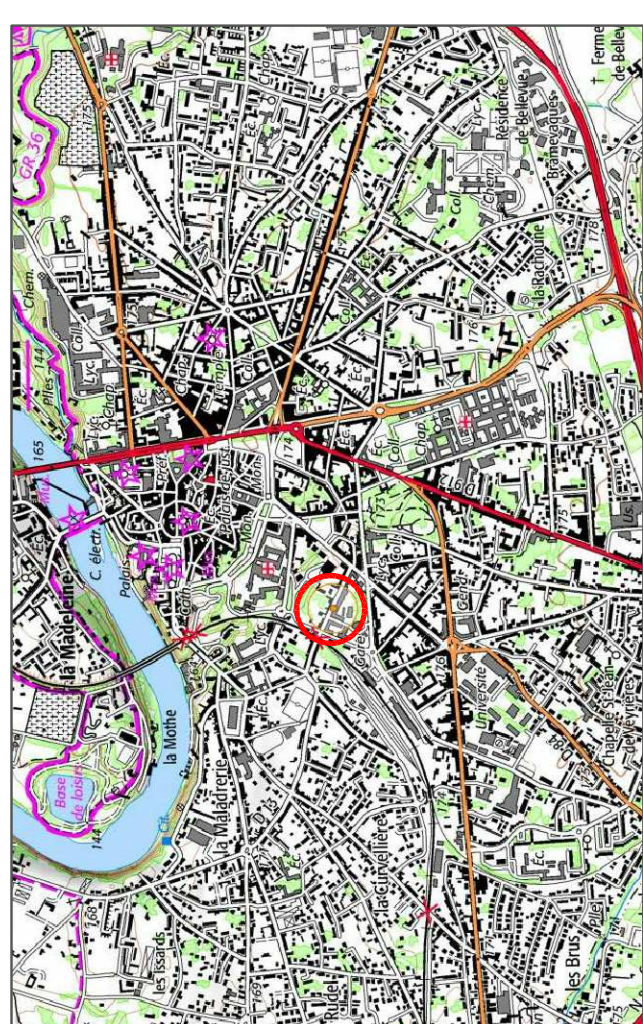

Sans échelle

## PLAN DES INTERIEURS n°4

2ème Etage

DOCUMENT PROVISOIRE

Echelle 1/100

DOSSIER: 15-111 Fichier: 15-111\_R2.dwg Date du mesurage: 18 au 21/05/2015 Report: S.C./F.H.

Ind.	Date:	Modifications
0	05/06/2015	création



**Gexia Foncier**  
Le Foncier d'Expert

Mails: [marfnache@gexiafoncier.fr](mailto:marfnache@gexiafoncier.fr)  
[nadeau@gexiafoncier.fr](mailto:nadeau@gexiafoncier.fr)

**SARL GEXIA FONCIER** - 209 Rue Jean Barré - Agoria 1 Bâtiment B - 31670 LABEGE  
Tél: 05.62.57.96.34 - Fax: 05.81.33.20.39

## Plan des intérieurs n°4

2ème Etage

# DOCUMENT PROVISOIRE

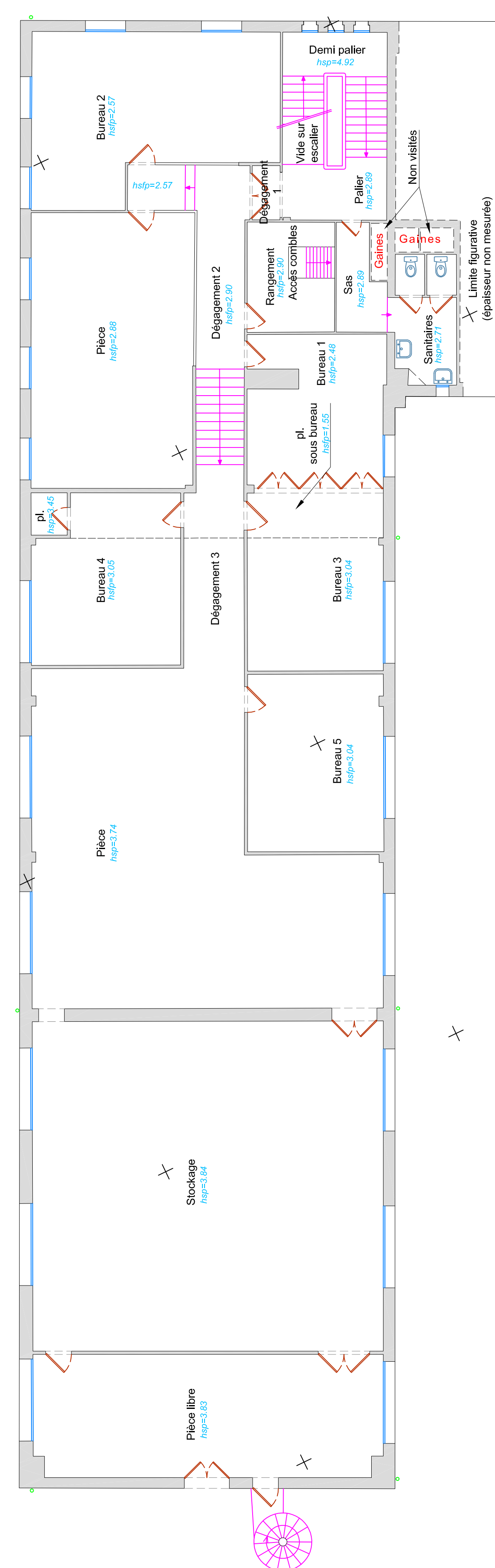

### Nota:

- Les limites périmétriques n'ont pas fait l'objet d'un arrêté d'alignement sur la rue Ciron et d'une délimitation contradictoire avec les voisins : les cotes et superficies sont donc indiquées sous réserve.
- Système de coordonnées planimétriques rattaché au RGF 93 CC44, et coordonnées altimétriques rattachées au système NGF-IGN69 par GPS (classe 1).

Coté Rue Ciron

