

Demande déposée le 02/03/2021

N° PC 065 037 17 00001 M02

Par :	Monsieur BOUTELEUX JOSE
Demeurant à :	111 RUE DES BARONNIES 65130 ARTIGUEMY
Sur un terrain sis à :	DE LA PASSADE D'ARTIGUEMY 65130 ARTIGUEMY Parcelle(s) : 37 B 275 Superficie : 3120 m ²
Pour :	pose de bac acier couleur ardoise sur l'abri.

Surfaces de plancher
Surface créée en m² :
Surface créée totale en m² :

Si dossier modificatif
Surface créée précédente en m² :
Surface créée totale différente en m² :

Si démolition
Surface démolie en m² :

Le Maire de la commune de ARTIGUEMY

VU le permis de construire présenté le 02/03/2021 par Monsieur BOUTELEUX JOSE, demeurant 111 RUE DES BARONNIES, 65130 ARTIGUEMY ;
VU l'avis de dépôt affiché en mairie le 02/03/2021 ;
VU l'objet de la demande pour pose de bac acier couleur ardoise sur l'abri., sur un terrain DE LA PASSADE D'ARTIGUEMY ;
VU le Code de l'Urbanisme, notamment ses articles L 421-1 et suivants ;
VU la carte communale d'ARTIGUEMY approuvée par délibération du Conseil Communautaire du 10 août 2018 et par arrêté préfectoral approuvant la carte communale en date du 22 février 2019 ;
VU la loi n° 85-30 du 9 janvier 1985, modifiée par la loi n°95-115 du 4 février 1995 et par loi n°2016-1888 du 28 décembre 2016, relative au développement et à la protection de la montagne ;
VU le décret n° 2010-1255 du 22/10/2010 portant délimitation des zones de sismicité classant la commune en zone 4 (moyenne) ;

ARRETE

Article unique : le présent Permis de Construire est ACCORDE.

La présente décision est transmise au représentant de l'Etat dans les conditions prévues à l'article L.2131-2 du code général des collectivités territoriales.

Le 6 avril 2021
Le Maire,
Bruno FOURCADE.

**NOTA:**

- La réalisation des travaux donnera lieu au versement de contributions au titre de la Taxe d'aménagement.
L'avis d'imposition sera transmis ultérieurement au pétitionnaire par les services du TRESOR.

PROJET DE CONSTRUCTION D'UNE MAISON INDIVIDUELLE ET AIRRI

M. BOUTELEUX JOSE

Adresse actuelle 111 RUE DES BARONNIES 65130 ARTIGUEMY	Adresse de la construction lieudit " LANNEBREDE 65130 ARTIGUEMY

Construction type Bigourdane
r.d.c + combes aménageables

Matériaux	Nature	Coloris
Enduit	béton lissé taloché	peinture ton pierre
Linéaux	béton	
Couverture Maison	ardoises naturelles	AIRRI Bac acier caveau ardoise
Menuiseries	bois	chêne moyen
Terrain	Terrain Plat, Herbeux, non Arboré,	
Accès	SUD par la rue,	
Implantation Maison	Construction implantée en milieu de terrain dans la limite des 40 ml constructibles.	
	Pas de rattachement aux limites.	
	Façade principale SUD	

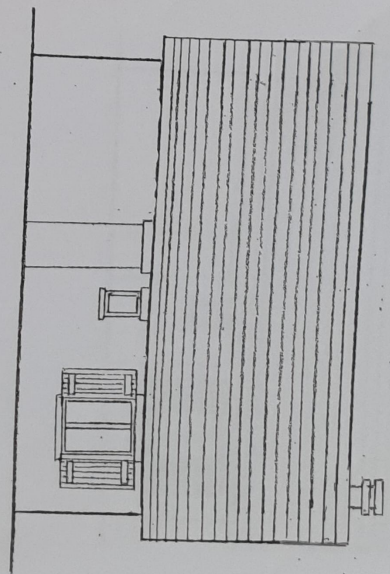

la terre

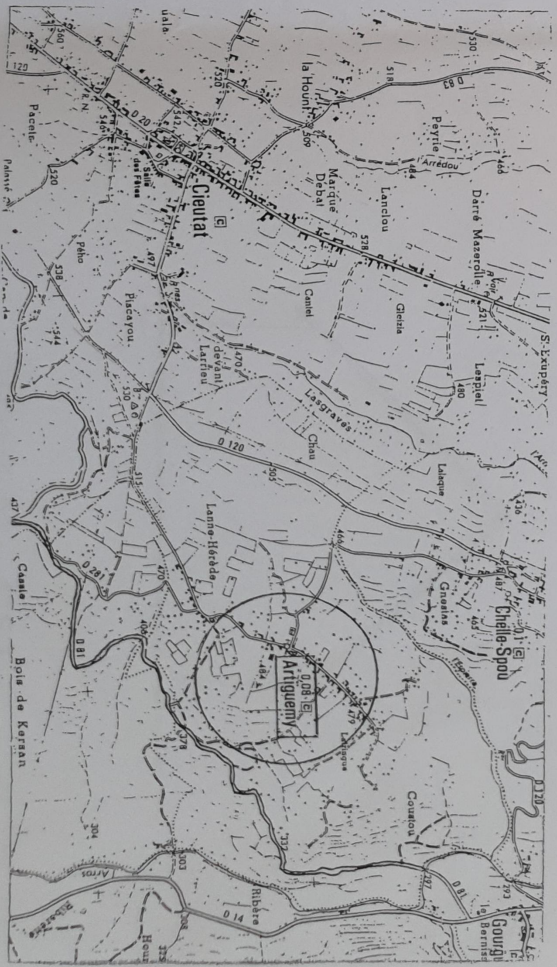

BOUTELEUX

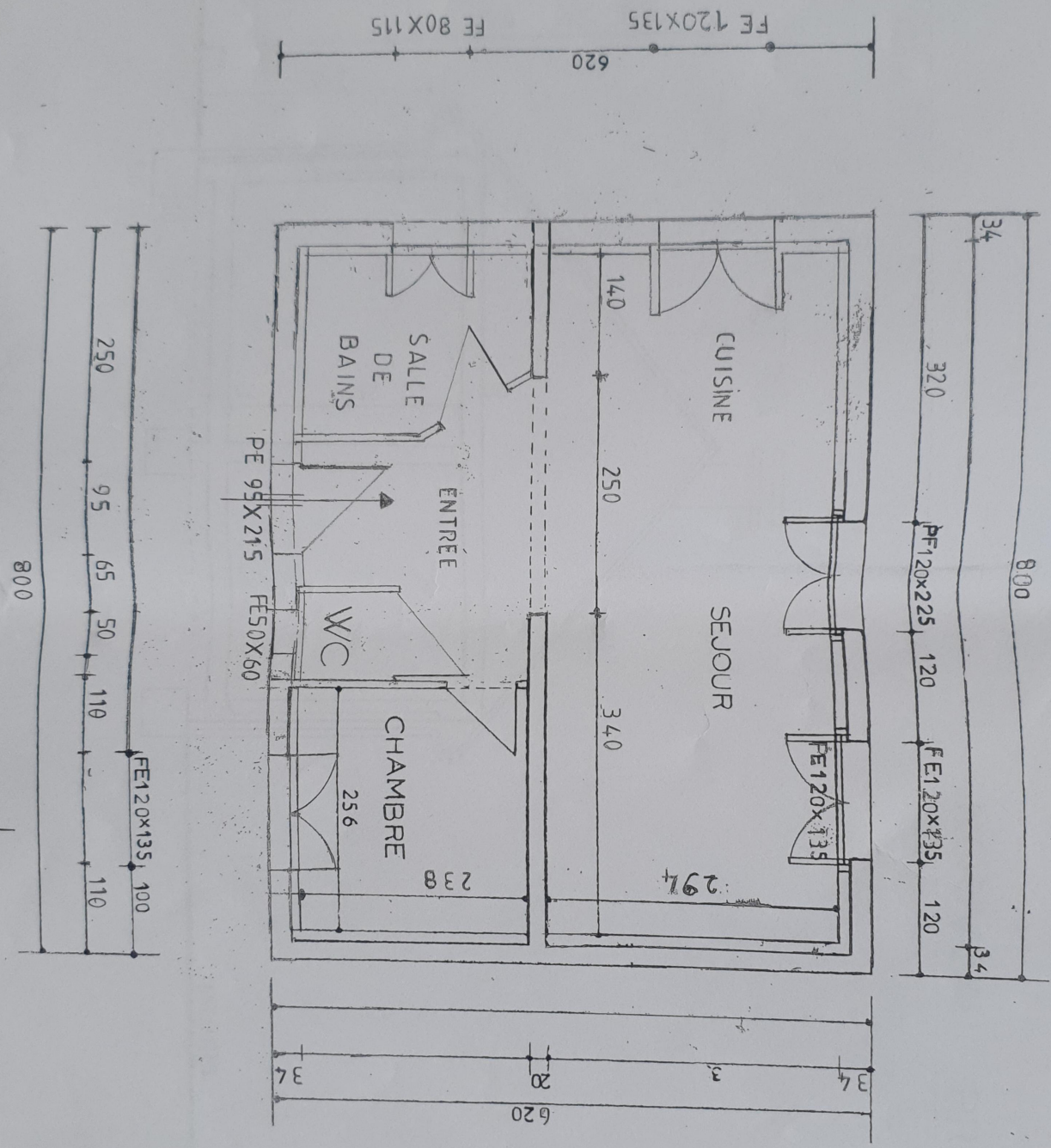

Le Maire

BOUTELEUX

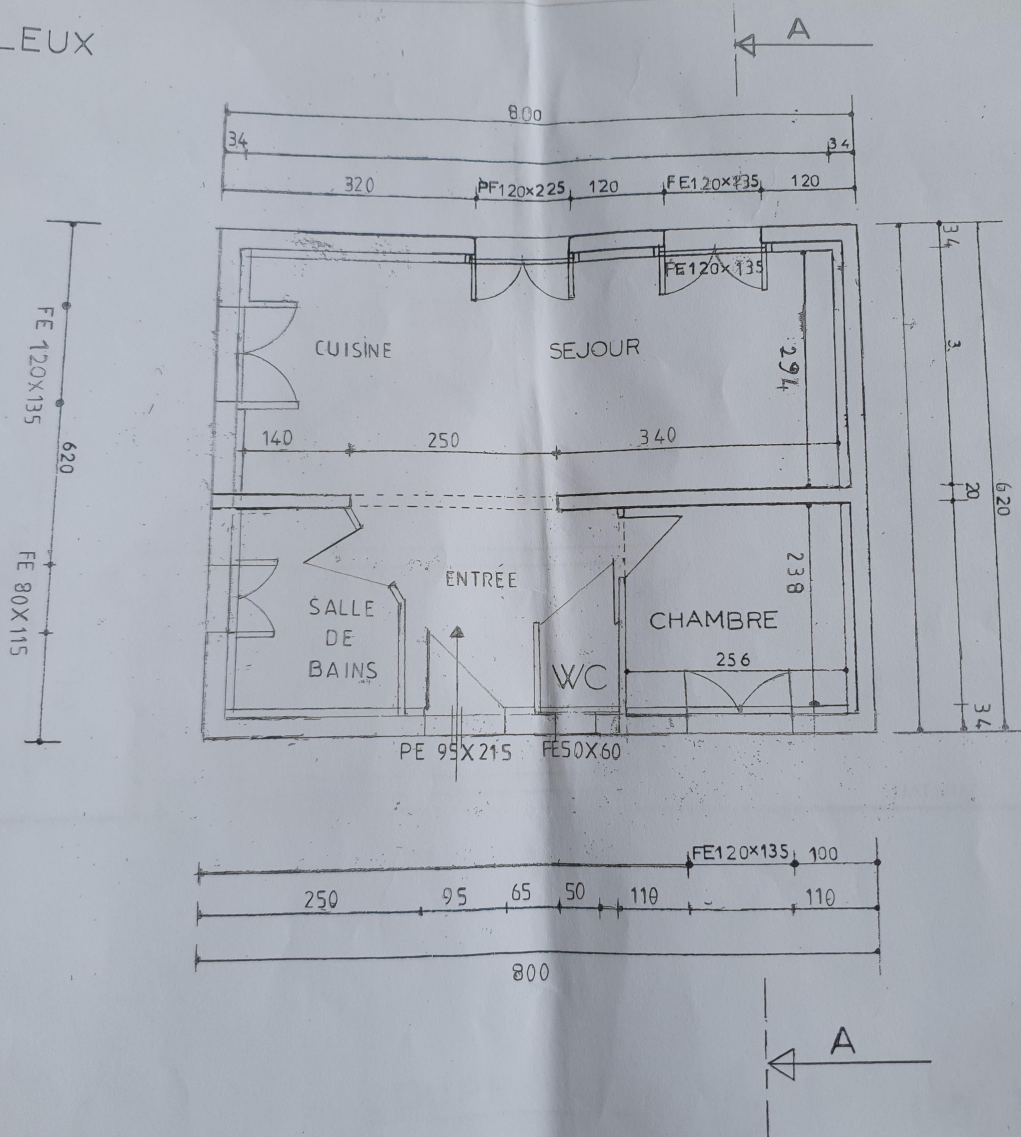



VUE NORD



VUE OUEST

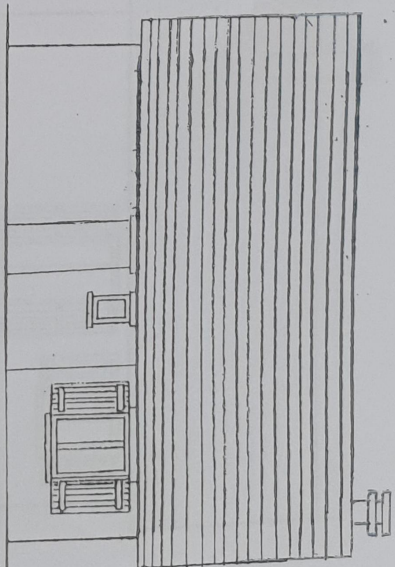

FACCADE SUD (RUE)

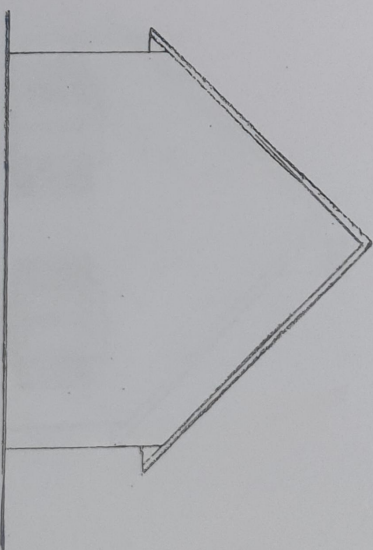

PIGNON EST



BOUTELEUX



VUE SUD

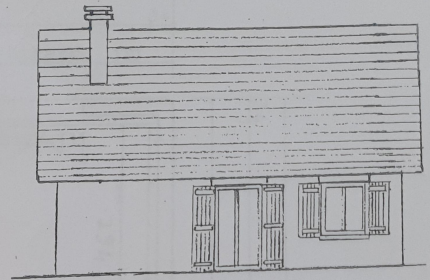

FACADE NORD

Le Dessin
UNION DE ARTISTES
des Hautes-Pyrénées



VUE EST

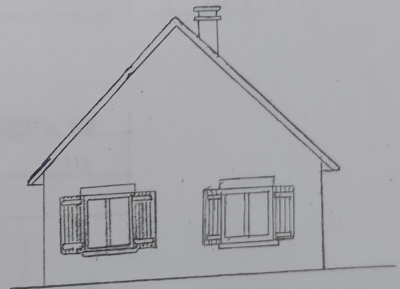

PIGNON OUEST

BOUTELEUX

NOUVEAU PROJET

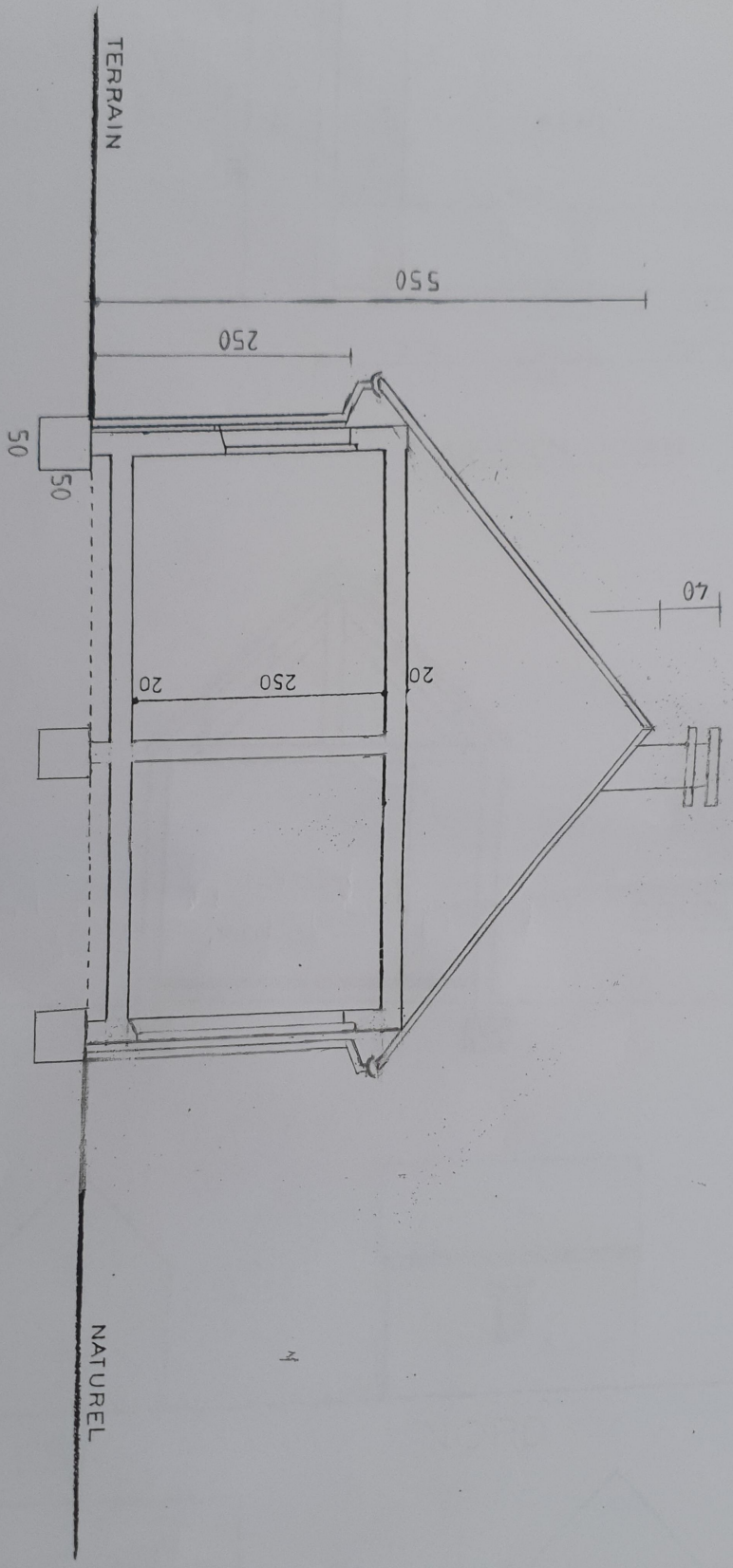
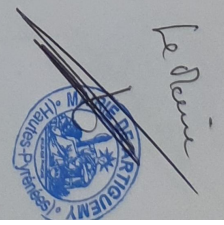

COUPE 45°

Ech 1/50

BOUTELEUX

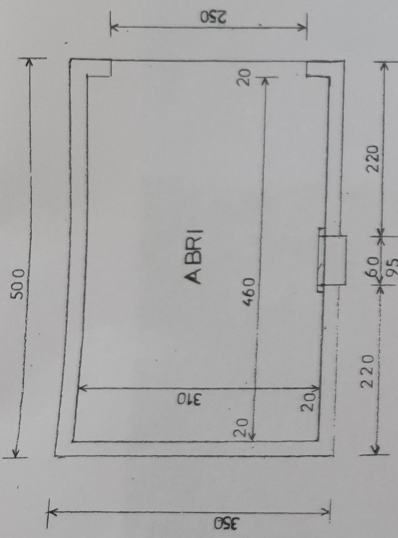

VUE EN PLAN ech: 1/50 -

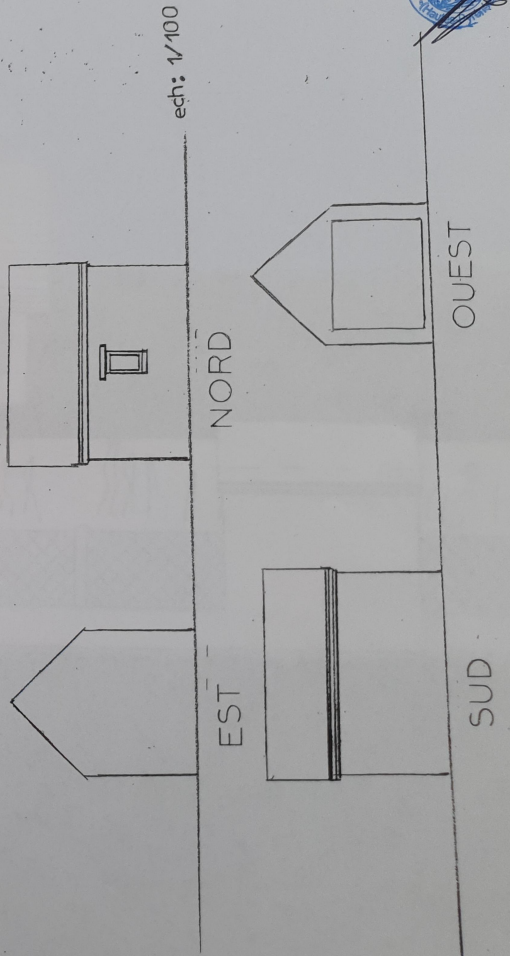
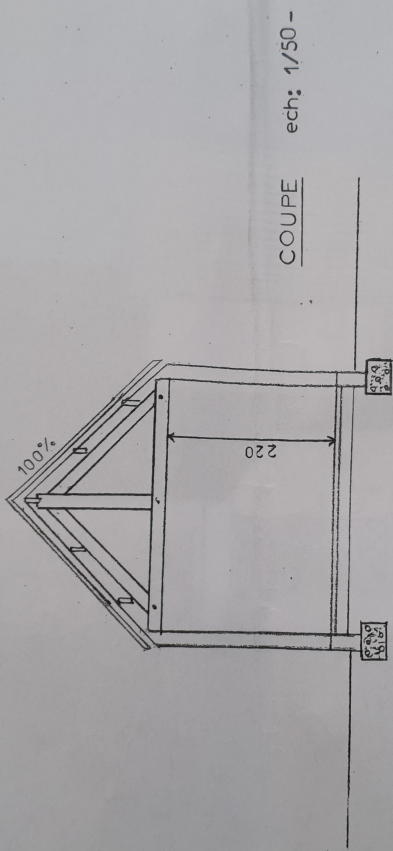

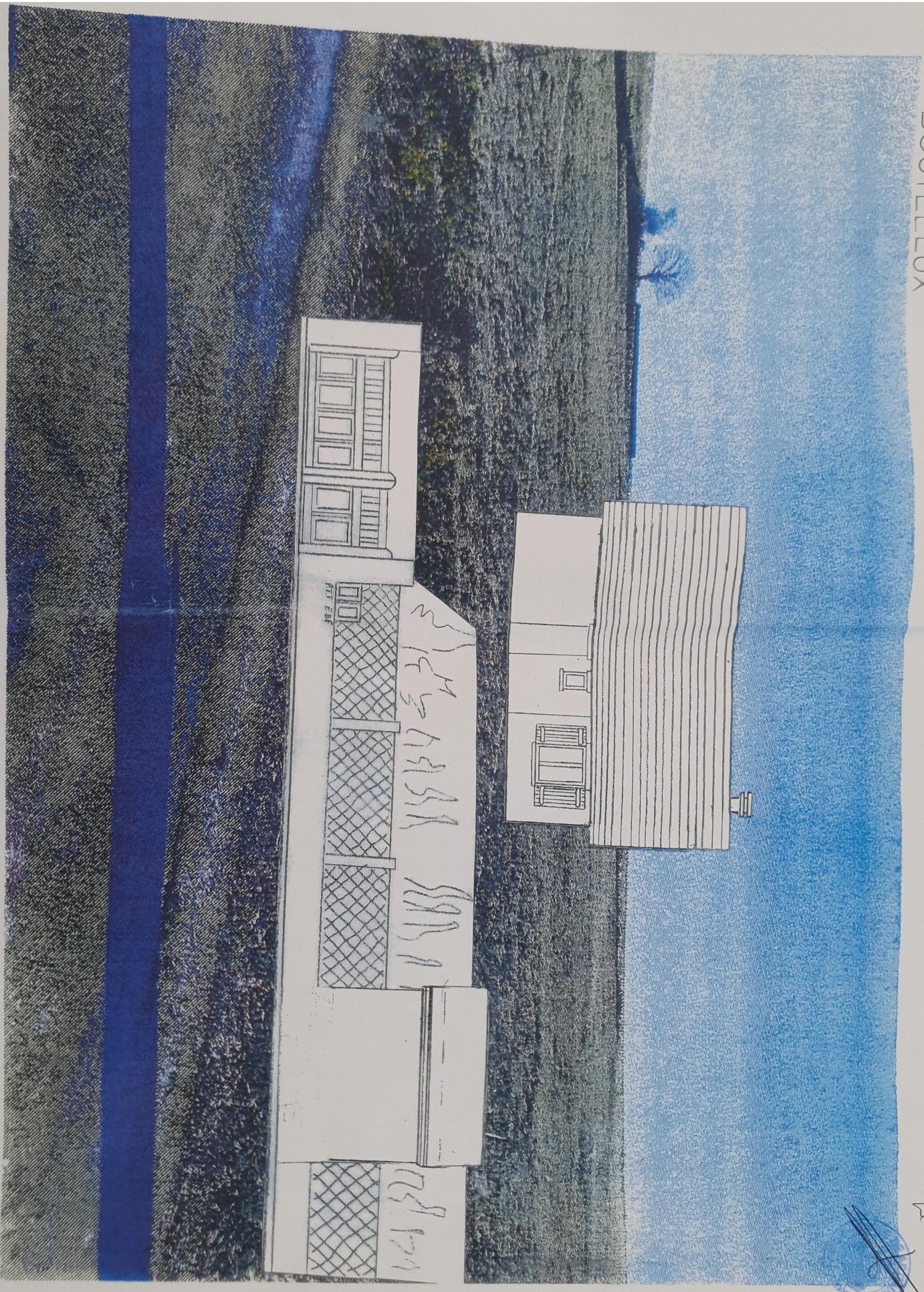

La Source
1850 AMER

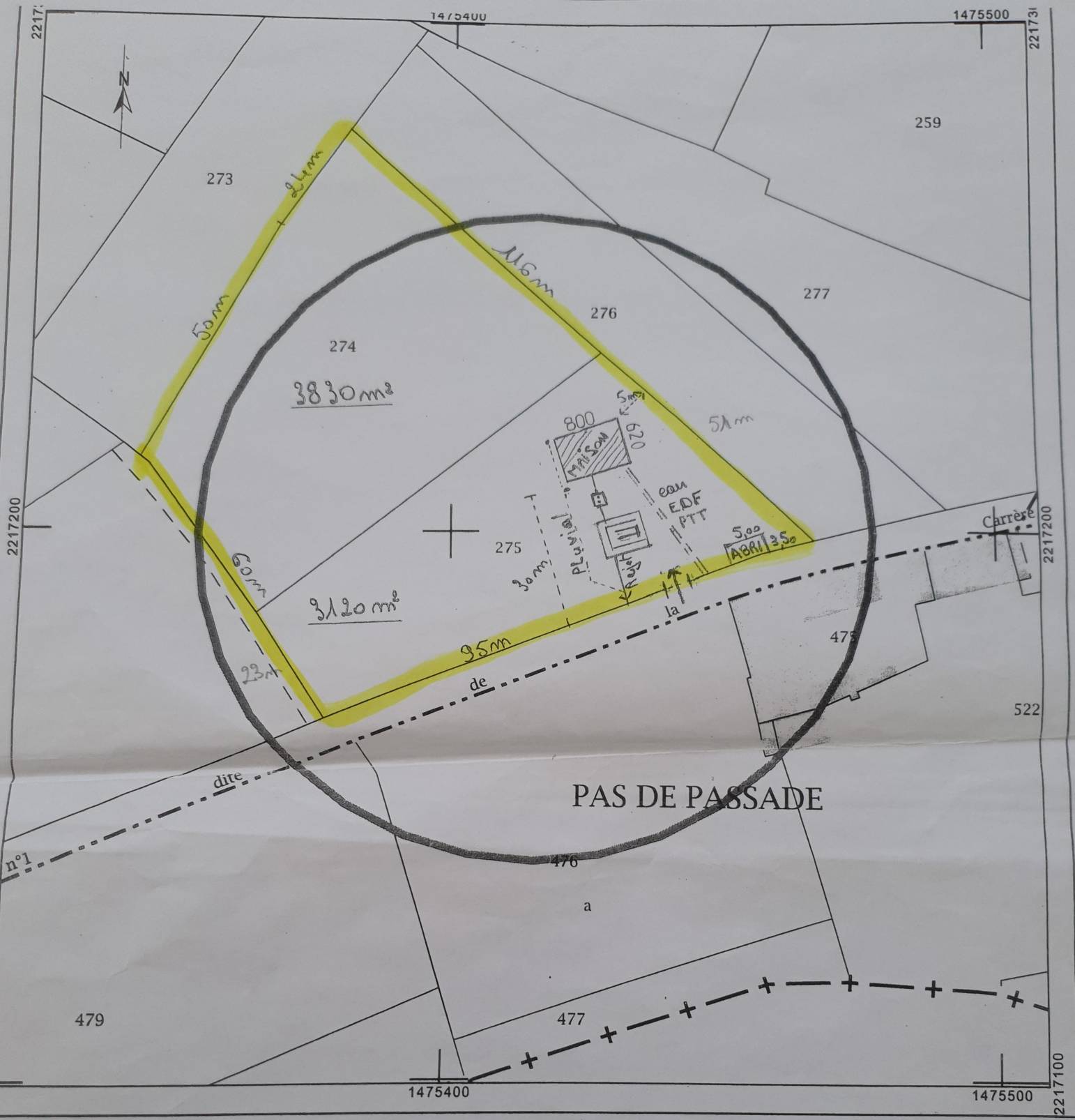

3830 m²

3120 m²

PAS DE PASSADE

477

479

n°1

dit

de

Carrère

Maison

eau EDF PTT

ABRI 350

Plan

