

PLANS BAT A, B & C ETAGE 1/100

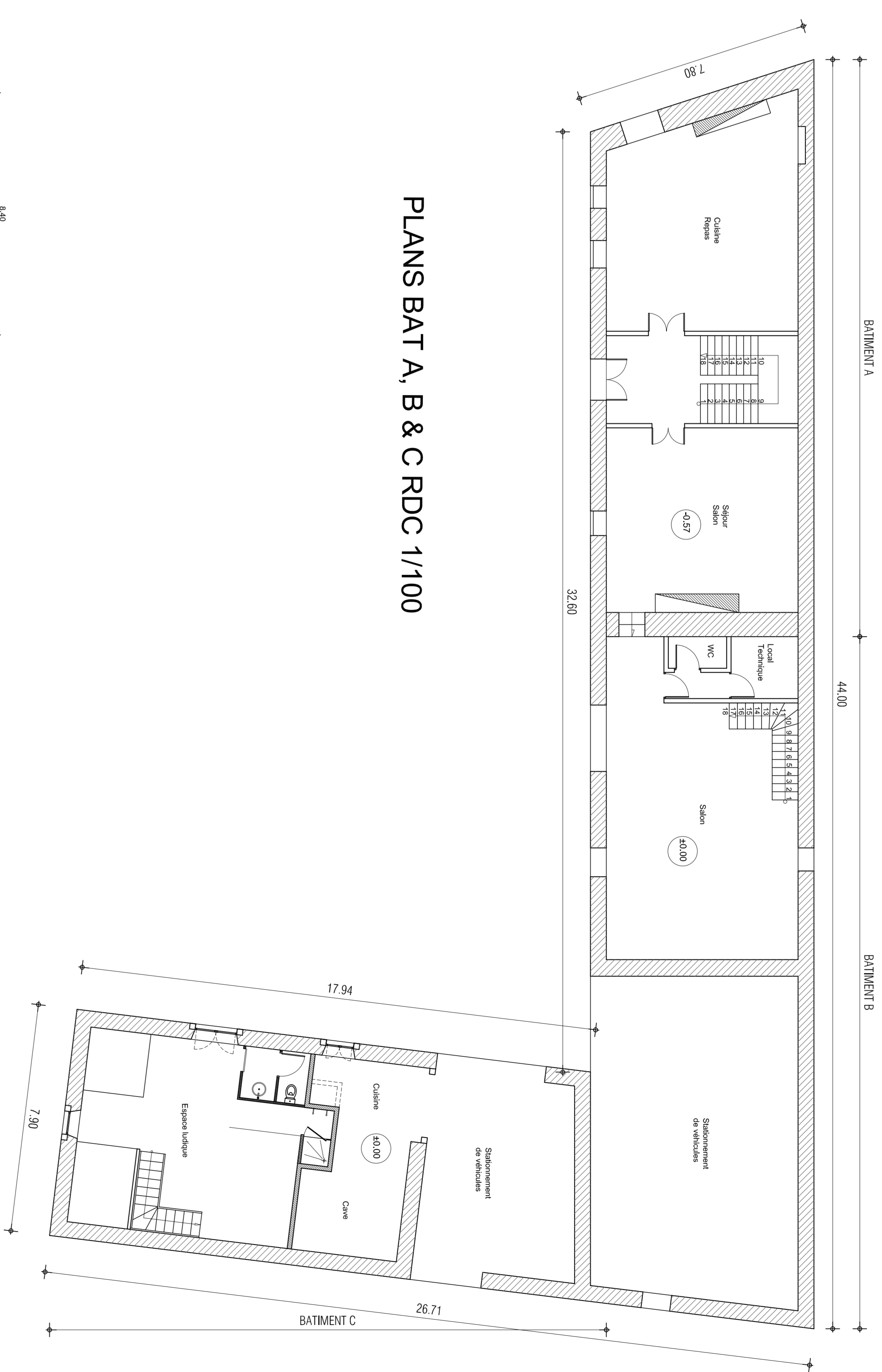

PLANS BAT A, B & C RDC 1/100

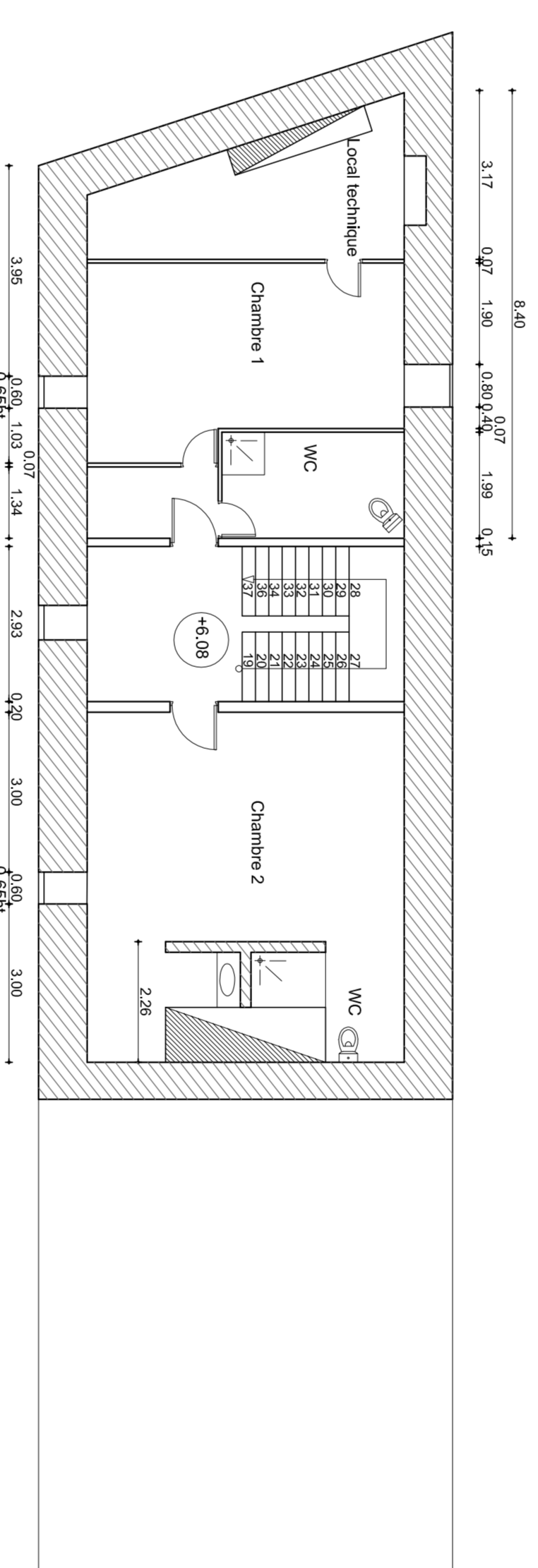

PLANS BAT A COMPLES 1/100

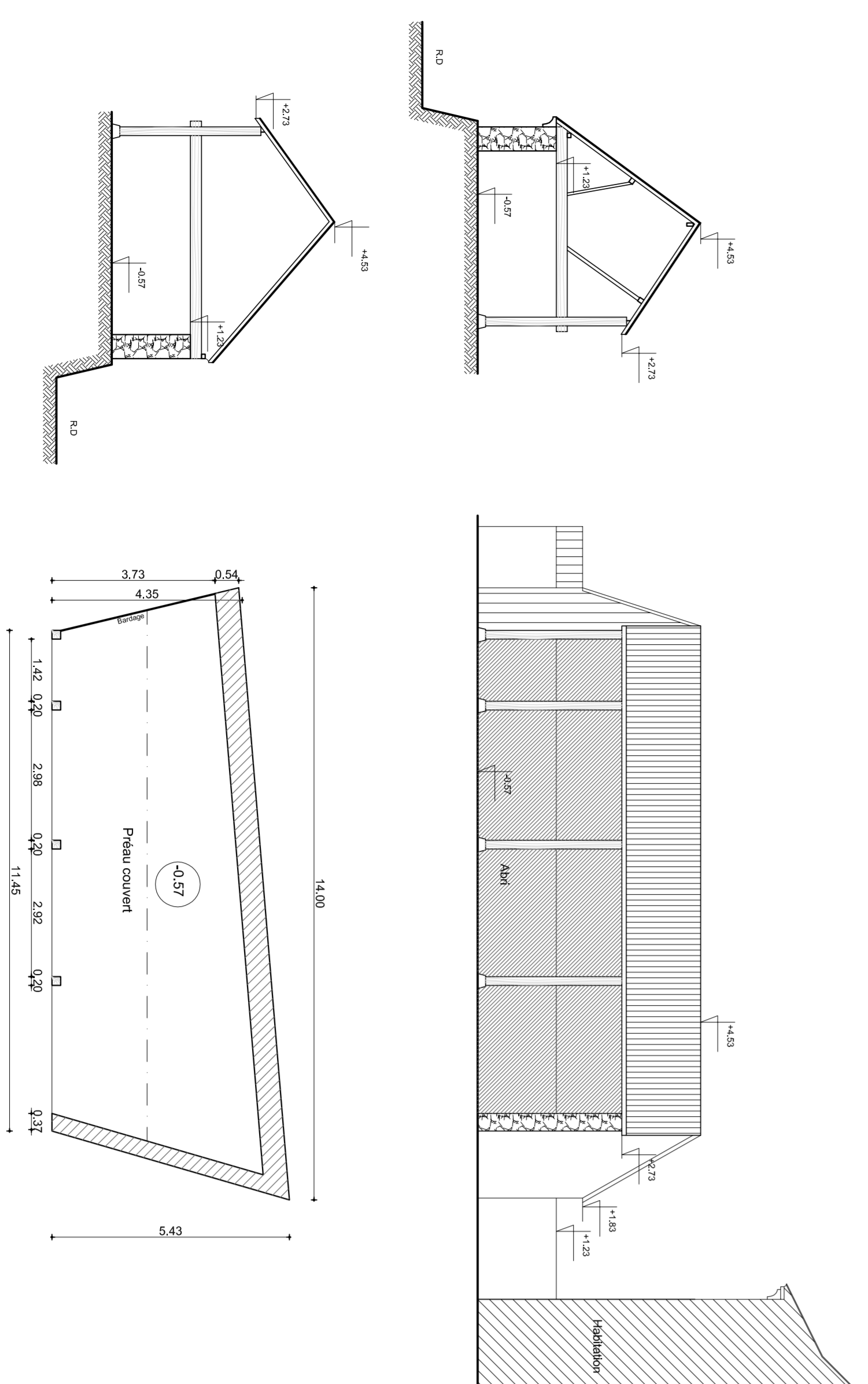

PLAN, COUPES & FACADE PREAU COUVERT 1/100

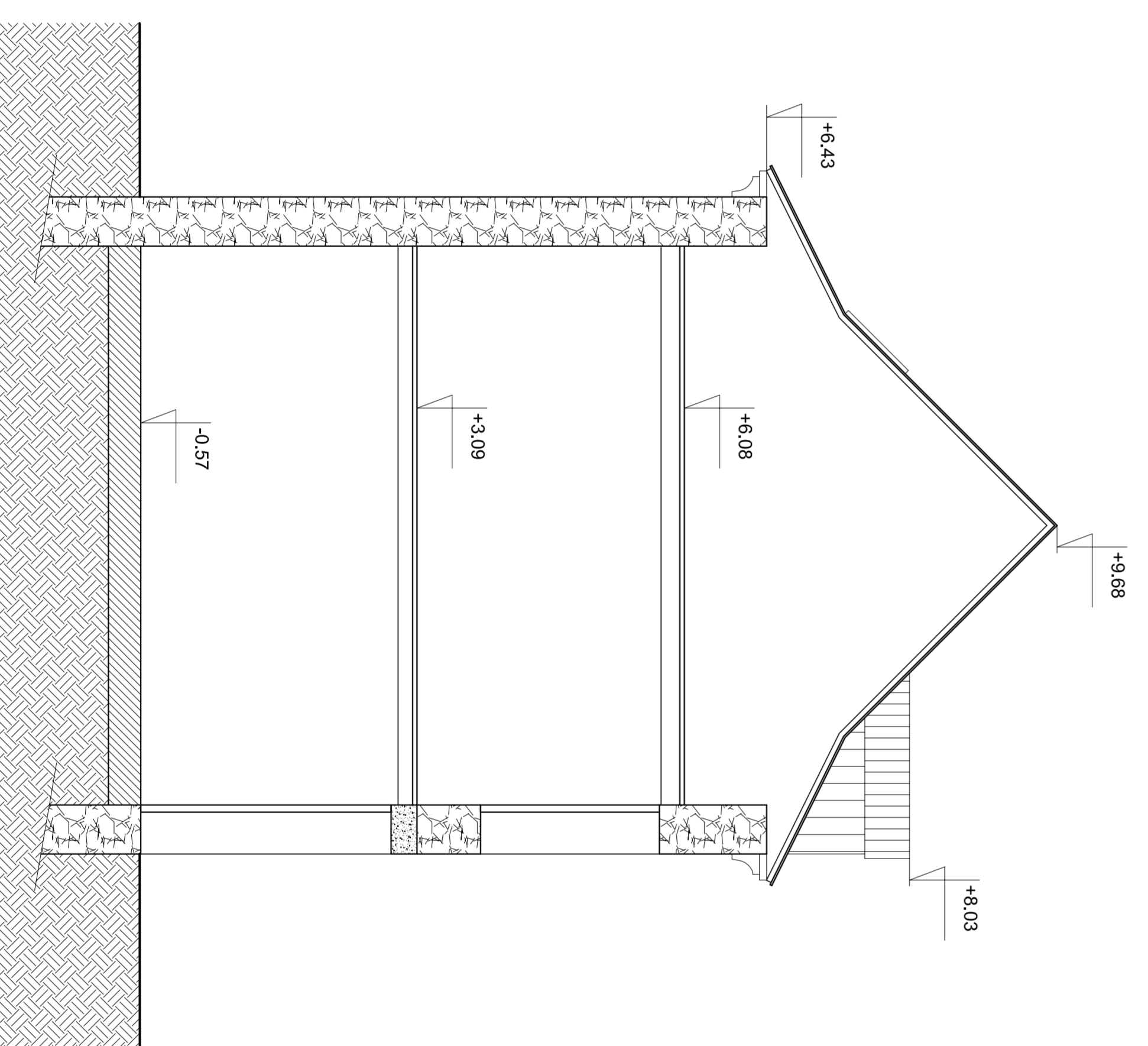

COUPE TRANSVERSALE BAT A 1/50

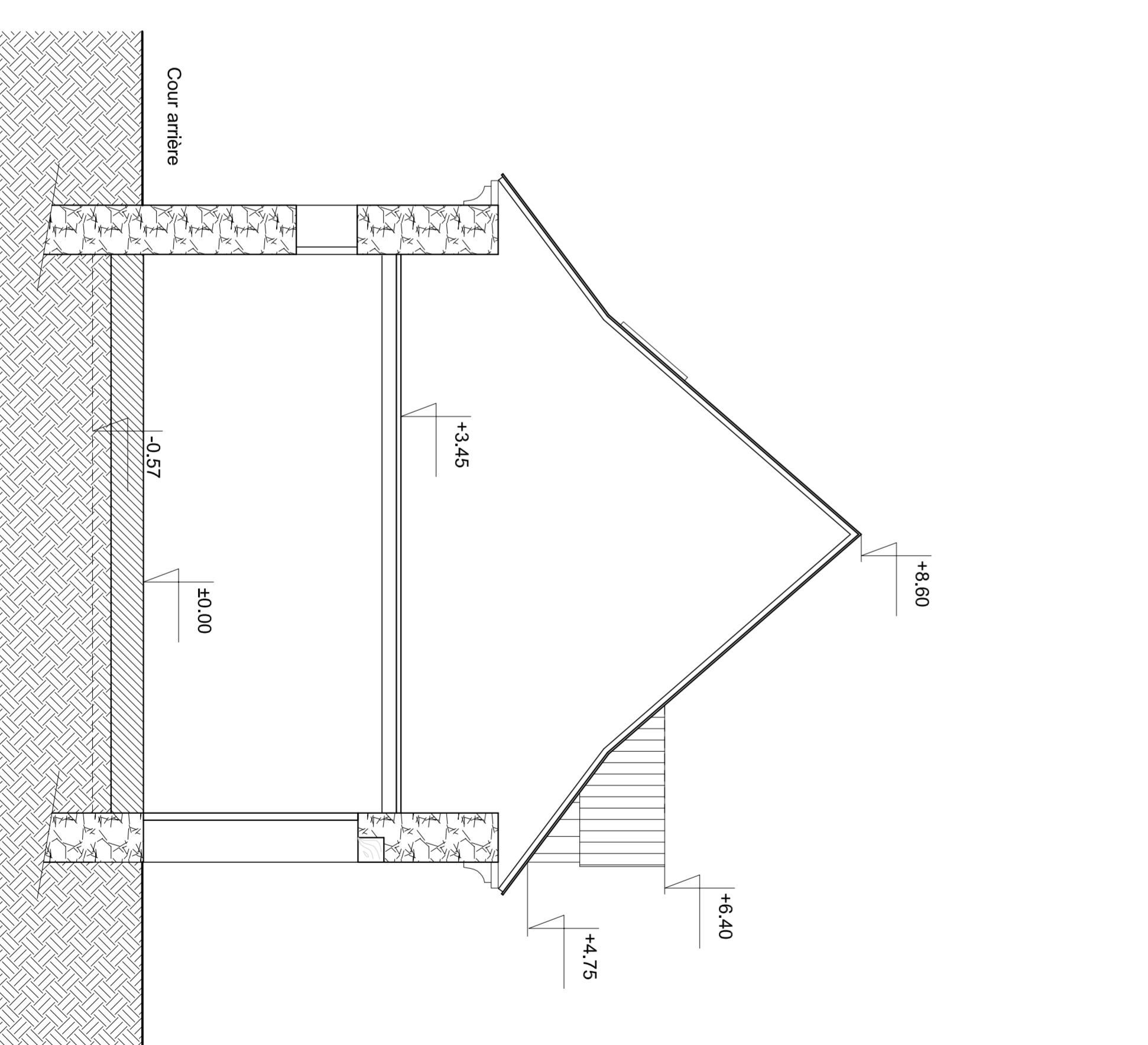

COUPE TRANSVERSALE BAT B 1/50

Commune de Escoubès
Propriété de M. & Mme Gabin Gerard
Section AD 01 N°4445

RELEVÉ ETAT DES LIEUX:

- Plan de masse - 1/200
- Plans Bâtiments A, B & préau couvert - 1/100
- Coupes Bât A & B - 1/50
- Coupes préau couvert - 1/100
- Façade préau couvert - 1/75

AMÉNAGEMENT INTERIEUR:

- Plan bâtiment C - 1/100

Etat des lieux		Plan & coupes propriété		Projet de loi	
ESQ	APD	PRO	ACT	EXE	VISA
Date de révision: 18/03/12				Date de révision: 18/03/12	