

Commune : SAUVETERRE

Lieudit : "Tecuere"

Cadastré : Section ZD n° 62-63-65-73

DMPC : 75H

DIVISION parcelles ZD 62-63-65-73 Réquisition de division



PLAN DE BORNAGE DE LA NOUVELLE LIMITE

Echelle : 1/500

- Nouvelles lignes divisaires
- Limite définie selon plan de bornage dressé le 29/04/2003 par M. Pierre PAYZAN Géomètre-Expert à VIC-EN-BIGORRE (65)
- Application cadastrale (Représentation fiscale)
- Servitude de passage et de réseaux à créer :
-Fonds dominants : parcelles ZD-76-79 + ZD-77-80-84
-Fonds servant : parcelles ZD-78-82-83

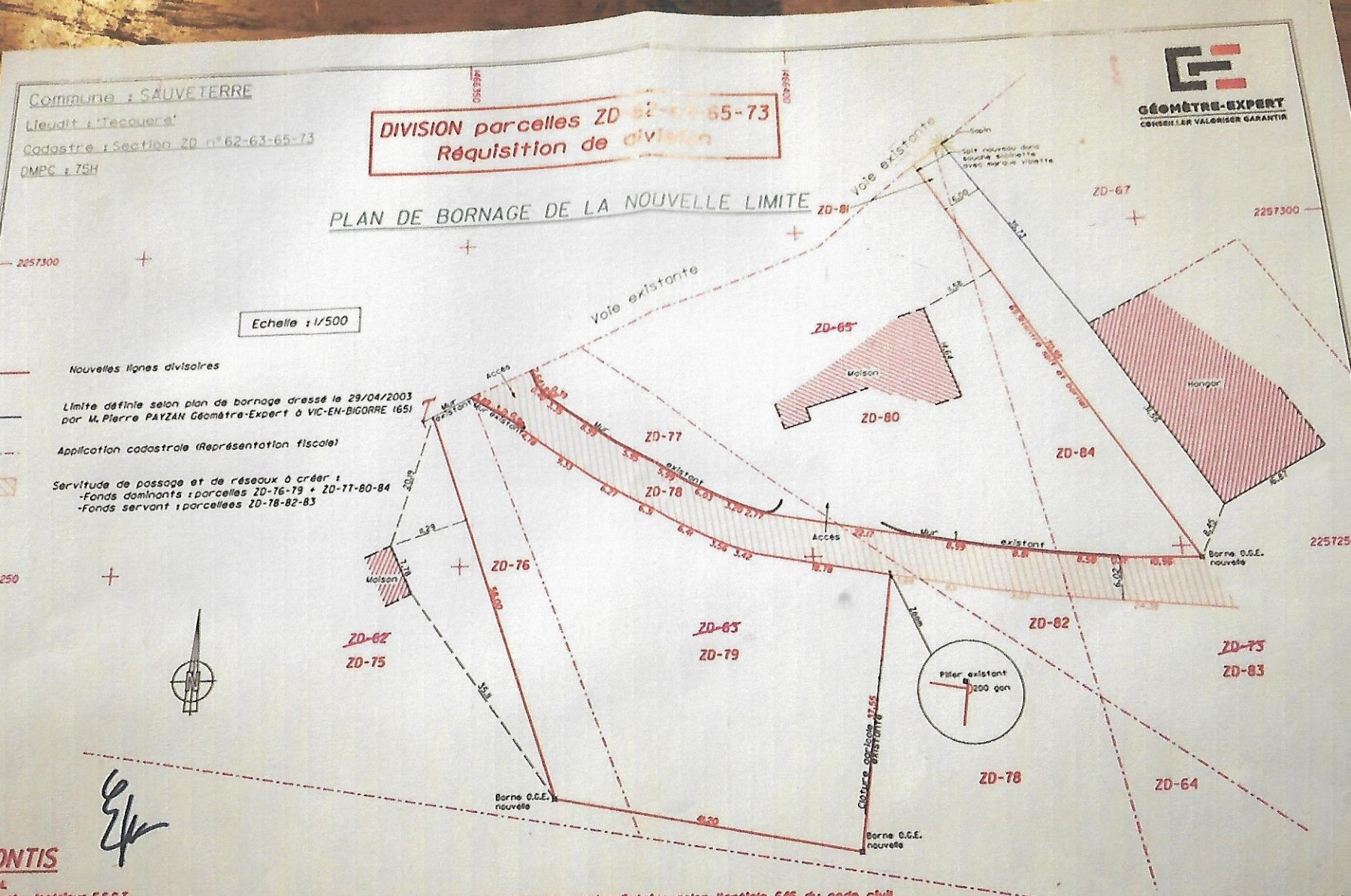

GEOMONTIS

Eric MARGINAL
Géomètre-Expert - Ingénieur E.S.G.T.
N° Inscription O.G.E.: 08094
7 rue CAZES - 65200 BACHERES DE BIGORRE
Tel: 05.62.95.05.56 - E-mail: contact@geomontis.fr
Dossier n°15022 | Réf plan : 15022div.dgn
Date d'intervention : 03/09/2020

NOTA : Aucune demande d'alignement ni aucun bornage contradictoire selon l'article 646 du code civil n'a été effectué par nos soins. Le document sera donc utilisé en connaissance de cause.

Coordonnées : (Rattachement par réseau GNSS-TERIA)

- Planimétrie : Système : RGF93 - Projection CC43
(Géoréférencement : Classe II)
Demandeur : M. Patrick ESPERON

