

SARL DE GEOMETRES EXPERTS ASSOCIES

TOULOUSE - AUCH - CONDOM - FLEURANCE - VIC-FEZENSAC





Département du Gers - Commune d'Aujan-Mourmède
Section C - Lieudit "Au Cap de la Lanne"

PLAN DE DIVISION d'une propriété appartenant à M. Yves LAMARQUE

Suite à la division de la parcelle n° 143, toutes les servitudes qualifiées par "destination du Père de Famille" seront réputées acceptées sans réserves par les parties.

Les Contenance Fiscales ne seront définitives qu'après validation par le Service du Cadastre.

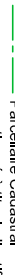
LEGENDE

-  Limite divisoire
-  Limite définie dans l'acte foncier visé
-  Parcelle au Cadastre mentionnée à titre indicatif
-  Coles de rattachement

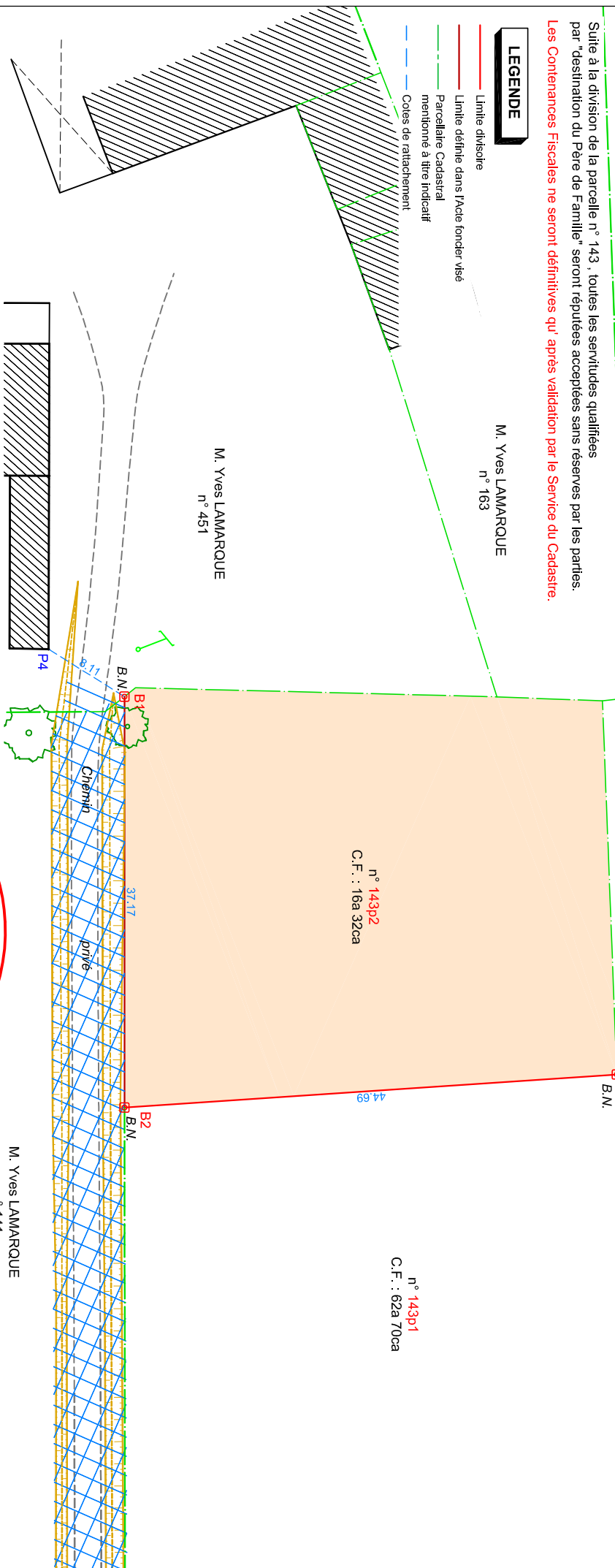

Coordonnées des Sommets			
n°	X	Y	Designations
B.1	1496256,67	3133304,76	Borne Nouvelle
B.2	1496291,33	3133291,32	Borne Nouvelle
B.3	1496304,56	3133333,97	Borne Nouvelle
P.4	1496250,17	3133299,91	Angle bâti
Système de coordonnées RGF-93 - CC44			
Classe de précision du rattachement : 2			

M. Yves LAMARQUE n° 161
A créer : Service de passage grevant les parcelles 146, 516, 135, 136, 137 et 141 au profit des parcelles cédées

n° 143p2
C.F. : 16a 32ca

n° 143p1
C.F. : 62a 70ca

M. Yves LAMARQUE n° 451

M. Yves LAMARQUE n° 141



Géomètres-Experts
BUREAU D'ETUDES

Xavier CLERC - Géomètre Expert Foncier DPLG Associé
Agence : 1bis rue Marguerite Duras - 32000 AUCH
Tél: 05.62.61.80.33 - Fax: 05.62.61.81.35 - E-mail: x.clerc@xmge.com
Siège Social : 51 rue Montablon - 32500 FLEURANCE
Tél: 05.62.06.22.31 - Fax: 05.62.06.27.06
Site Internet : <http://www.xmge.com>



Définition des termes de limite
- B1 à B3 : Bornes nouvelles OGE de type FENO blanches.
Définition des points d'arpentage
- P4 : Angle de bâti.
Tous les points ont été définis le en présence de :
- M. Olivier LAMARQUE (Représentant M. Yves LAMARQUE).

Imprimé par Xavier Clerc le 15/06/2021

Echelle : 1 / 500

Dossier A21133

C:\gpi\travail\pense\geom\pense\A21133\travail\pense\geom\geom\A21133.dwg / JB

