

Votre bureau d'expertise conformité sécurité

Pour un service toujours + personnalisé



TERMITES

BIEN EXPERTISÉ N° de dossier : MA2304061555-Château

Date de réalisation : 14/04/2023

Mr Adrian MINGAY
Château d'Arberats (Château)
64120 Arbérats-Sillègue



VOTRE RAPPORT DE DIAGNOSTIC RÉALISÉ PAR :



CHAUMONT romain

06 35 45 09 72

Certifié par : I.Cert

CONCLUSION :

Il a été repéré des indices d'infestation de termites.

SOMMAIRE

Bien objet de la mission:	1
1 - Conclusions détaillées	4
2 - Méthodologie du diagnostic	6
3 - Informations générales	7
4 - Annexe - Plans Croquis	8
5 - Conditions Générales	10

Révision	Date	Objet
Version initiale	14/04/2023	Réactualisation dossier Termites

AdxGroupe c'est aussi des professionnels pour vous accompagner sur vos projets dans :

BÂTIMENT



IMMOBILIER



ENVIRONNEMENT



INDUSTRIE



NUMÉRISATION ET GESTION DES DONNÉES



FORMATION



ÉTAT DU BÂTIMENT RELATIF À LA PRÉSENCE DE TERMITES

Code de la Construction et de l'Habitation, art. L 133-6 & R 271-5 - Arrêté du 29 mars 2007 et du 7 mars 2012 – Norme NF P 03-201 (2016)
V2019-10

Bien objet de la mission :

**Château d'Arberats (Château)
64120 Arbérats-Sillègue**

Références Cadastreales

Section cadastrale

000;A;218;;000;A;203;;000;A;199;;000;

A;202;;000;A,;

, Lot numéro Château

Habitation (maison individuelle)

**Mr Adrian MINGAY
Château d'Arberats
64120 ARBÉRATS-SILLÈGUE**

Expertise demandée le

Visite effectuée le

Heure d'arrivée

Durée du repérage

14/04/2023

14/04/2023

1h00

Lot(s)

Nature

Propriétaire

Diagnostiqueur

Certifié par

N° de certification

Date d'obtention

CHAUMONT romain

I.Cert

CPDI6201

21/03/2022

Donneur d'ordre (si différent du propriétaire)

Nom

Qualité

Adresse

Mr MINGAY Adrian

Propriétaire, Apporteur,

Locataire, Notaire, Autre

Château d'Arberats,
64120 Arbérats-Sillègue

Compagnie d'assurance

N° de police

Date de validité

AXA

3912280604

01/01/2024

CONCLUSION :

Il a été repéré des indices d'infestation de termites.

Le présent rapport est établi par une personne dont les compétences ont été certifiées par **I.Cert**. N° de certification **CPDI6201** délivré le **21/03/2022** et expirant le **20/03/2029**.

Fait à **64600 ANGLET**, le **14/04/2023**

Par : **CHAUMONT romain**

 Siège Administratif
 Parc Saint Fiacre
 53200 Château-Gontier
 RCS 505 037 044

1 - CONCLUSIONS DETAILLEES

PERIMETRE DE REPERAGE : Toutes parties accessibles sans démontage ni destruction

Nb. de niveaux : 5

Nb. de bâtiments : 1

Nb. de cages d'escaliers principales : 1

Nb. de cages d'escaliers secondaires : 1

DESCRIPTION GENERALE DES PIECES VISITEES :

Etage	Piece	Sol	Mur	Plafond
Bât principal	RDC - Entrée	Béton et Carrelage	Mur A, B, C, D, E : Béton et Peinture	Béton et > 3m
	RDC - Debarras	Brut	Mur A, B, C, D : Brut	Brut
	RDC - Cuisine	Brut et Carrelage	Mur A, B, C, D, E, F : Brut et Faïence	Brut et Peinture
	RDC - Chambre froide	Brut et Revêtement souple	Mur A, B, C, D : Brut et Peinture	Brut et Peinture
	RDC - Chauffage	Brut	Mur A, B, C, D : Brut et Peinture	Brut et Peinture
	R+1 - Palier	Béton et Carrelage	Mur A, B, C : Brut et Peinture	Brut et Peinture > 3m
	R+1 - Couloir	Bois	Mur A, B, C, D : Brut et Peinture	Brut et Peinture
	R+1 - Chambre 1	Bois	Mur A, B, C, D : Brut et Peinture	Bois et > 3m
	R+1 - Dégagement	Béton et Carrelage	Mur A, B, C, D, E, F : Brut et Peinture	Béton et Peinture
	R+1 - Dégagement 2	Béton et Carrelage	Mur A, B, C, D : Brut et Faïence	Béton et toile de verre peinte
	R+1 - Cuisine	Béton et Carrelage	Mur A, B, C, D, E, F : Brut et Faïence	Béton et toile de verre peinte
	R+1 - Cuisine 2	Béton et Carrelage	Mur A, B, C, D : Brut et Faïence	Béton et toile de verre peinte
	R+1 - Cuisine 3	Béton et Carrelage	Mur A, B, C, D : Brut et Faïence	Béton et toile de verre peinte
	R+1 - Dégagement 3	Béton et Carrelage	Mur A, B, C, D : Brut et Peinture	Béton et toile de verre peinte
	R+1 - Sanitaires	Béton et Carrelage	Mur A, B, C, D : Brut et Faïence	Béton et Peinture
	R+1 - WC	Béton et Carrelage	Mur A, B, C, D : Brut et Faïence	Béton et Peinture
	R+1 - Salle à manger	Béton et Carrelage	Mur A, B, C, D : Brut et Faïence	Béton et Peinture
	R+1 - Local clés	Béton et Carrelage	Mur A, B, C, D : Brut et Peinture	Béton et Peinture
	R+1 - Bureau	Béton et Carrelage	Mur A, B, C, D : Brut et Peinture	Béton et Peinture
	R+1 - Chambre 2	Bois	Mur A, B, C, D : Brut et Peinture	Béton et Peinture > 3m
	R+1 - Séjour	Bois	Mur A, B, C, D : Brut et Peinture	Béton et Peinture > 3m
	R+1 - Local technique	Bois	Mur A, B, C, D : Brut	Bois
	R+1 - Séjour 2	Bois	Mur A, B, C, D : Brut et Peinture	Béton et Peinture > 3m
R+1 - Séjour 3	Bois	Mur A, B, C, D : Brut et Peinture	Béton et Peinture > 3m	

Etage	Piece	Sol	Mur	Plafond
	R+1 - Chambre 3	Bois	Mur A, B, C, D : Brut et Peinture	Béton et Peinture > 3m
	R+1 - Terrasse	Brut		
	R+1 - Chambre 4	Bois	Mur A, B, C, D : Brut et Peinture	Béton et Peinture > 3m
	R+1 - Local technique 2	Bois	Mur A, B, C, D : Brut et Peinture	Béton et Peinture > 3m
	R+1.5 - Terrasse	Brut		
	R+1.5 - Palier	Bois	Mur A, B, C : Brut et Peinture	Béton et Peinture > 3m
	R+2 - Palier	Bois	Mur A, B, C, D, E, F, G, H, I : Brut et Peinture	Béton et Peinture > 3m
	R+2 - Chambre 1	Bois	Mur A, B, C, D, E, F : Brut et Peinture	Béton et Peinture > 3m
	R+2 - Salle d'eau	Béton et Carrelage	Mur A, B, C, D : Brut et Peinture	Béton et Peinture
	R+2 - Bureau	Bois	Mur A, B, C, D : Brut et Peinture	Béton et Peinture
	Dégagement 1	Bois	Mur A, B, C, D : Brut et Peinture	Béton et Peinture > 3m
Bât principal	R+2 - Local électrique	Bois	Mur A, B, C, D : Brut et Peinture	Béton et Peinture > 3m
	R+2 - Dégagement 2	Bois	Mur A, B, C : Brut et Peinture	Béton et Peinture
	R+2 - Couloir	Brut	Mur A, B, C, D : Brut et Peinture	Béton et Peinture
	R+2 - Chambre 2	Brut	Mur A, B, C, D : Brut et Peinture	Béton et Peinture
	R+2 - Chambre 3	Brut	Mur A, B, C, D : Brut et Peinture	Béton et Peinture
	R+2 - Chambre 4	Brut	Mur A, B, C, D : Brut et Peinture	Béton et Peinture
	R+2 - Séjour	Bois	Mur A, B, C, D : Brut et Peinture	Béton et Peinture > 3m
	R+2 - Salle d'eau 2	Béton et Carrelage	Mur A, B, C, D : Béton et Peinture	Béton et Peinture > 3m
	R+2 - Séjour 2	Bois	Mur A, B, C, D : Béton et Peinture	Béton et Peinture > 3m
	R+2 - Salle de bains	Béton et Carrelage	Mur A, B, C, D : Béton et Peinture	Béton et Peinture > 3m
	R+2 - Séjour 3	Bois	Mur A, B, C, D : Béton et Peinture	Béton et Peinture > 3m
	R+2 - Chambre 5	Bois	Mur A, B, C, D : Béton et Peinture	Béton et Peinture > 3m
	R+2 - Dégagement 3	Bois	Mur A, B, C, D : Béton et Peinture	Béton et Peinture > 3m
	R+2 - WC	Bois	Mur A, B, C, D : Béton et Peinture	Béton et Peinture > 3m
	R+2.5 - Palier	Bois	Mur A, B, C : Béton et Peinture	Bois
	R+3 - Local électrique	Bois	Mur A, B, C, D : Béton et Peinture	Béton et Peinture
	R+3 - Palier	Bois	Mur A, B, C, D, E, F, G, H, I, J, K, L, M, N : Béton et Peinture	Béton et Peinture

Etage	Piece	Sol	Mur	Plafond
	R+3 - Dégagement	Bois	Mur A, B, C, D : Béton et Peinture	Béton et Peinture > 3m
	R+3 - Dégagement 2	Bois	Mur A, B, C, D : Béton et Peinture	Béton et Peinture > 3m
	R+3 - Chambre 1	Bois	Mur A, B, C, D, E, F : Béton et Peinture	Béton et Peinture > 3m
	R+3 - Salle d'eau	Béton et Carrelage	Mur A, B, C, D : Béton et Peinture	Béton et Peinture
	R+3 - Chambre 2	Bois	Mur A, B, C, D, E : Béton et Peinture	Béton et Peinture
	R+3 - Salle d'eau 2	Béton et Carrelage	Mur A, B, C, D : Béton et Peinture	Béton et Peinture
	R+3 - Cuisine	Bois	Mur A, B, C, D : Béton et Peinture	Béton et Peinture
	R+3 - Chambre 3	Bois	Mur A, B, C, D : Béton et Peinture	Béton et Peinture
	R+3 - Salle d'eau 3	Béton et Carrelage	Mur A, B, C, D : Béton et Peinture	Béton et Peinture
	R+3 - Dégagement 3	Bois	Mur A, B, C, D : Béton et Peinture	Béton et Peinture
	R+3 - Séjour 2	Bois	Mur A, B, C, D, E, F : Béton et Peinture	Béton et Peinture
	R+3 - Séjour 3	Bois	Mur A, B, C, D : Béton et Peinture	Béton et Peinture
	R+3 - Chambre 4	Bois	Mur A, B, C, D : Béton et Peinture	Béton et Peinture
	R+3 - Cuisine 2	Bois	Mur A, B, C, D : Béton et Peinture	Béton et Peinture
	R+3 - Salle de bains	Béton et Carrelage	Mur A, B, C, D : Béton et Peinture	Béton et Peinture
	R+3 - Chambre 5	Bois	Mur A, B, C, D, E, F : Béton et Peinture	Béton et Peinture
	R+3 - Salle d'eau 4	Béton et Carrelage	Mur A, B, C, D : Béton et Peinture	Béton et Peinture
	R+3 - WC 1	Bois	Mur A, B, C, D : Béton et Peinture	Béton et Peinture
	R+5 - Véranda	Brut	Brut	Brut
	R+4 - Palier	Bois	Mur A, B, C : Béton et Peinture	Béton et Peinture
	R+4 - Bureau	Bois	Mur A, B, C, D, E, F : Béton et Peinture	Béton et Peinture
	R+4 - Séjour	Bois	Mur A, B, C, D, E, F, G, H, I, J, K, L, M, N, O, P, Q : Béton et Peinture	Béton et Peinture
	R+4 - Chambre	Bois	Mur A, B, C, D : Béton et Peinture	Béton et Peinture
	R+4 - Chambre 2	Bois	Mur A, B, C, D : Béton et Peinture	Béton et Peinture
	R+4 - Chambre 3	Bois	Mur A, B, C, D : Béton et Peinture	Béton et Peinture
	R+4 - Debarras	Bois	Mur A, B, C, D : Béton et Peinture	Béton et Peinture
Extérieur	Façade		Béton et Peinture	
	Terrain	Terre		

BATIMENTS ET/OU PARTIES DU BATIMENT (PIECES ET VOLUME) NON VISITEES ET JUSTIFICATION :
Bât principal - R+1 - Monte charge (HS),

Extérieur - Toiture (Hauteur trop importante)

Des investigations complémentaires devront être réalisées sur ces éléments non inspectés afin de compléter le repérage.

OUVRAGES, PARTIES D'OUVRAGES ET ELEMENTS EXAMINES:

Identification des bâtiments et parties de bâtiments visités et des éléments infestés ou ayant été infestés par les termites et ceux qui ne le sont pas :

Bâtiments et parties de bâtiments visités (1)	Ouvrages, parties d'ouvrages et éléments examinés (2)	Résultats du diagnostic d'infestation (3)	Photos
Bât principal			
RDC - Entrée	Sol - Béton et Carrelage	Absence d'indices d'infestation de termites	
	Mur - A, B, C, D, E - Béton et Peinture	Absence d'indices d'infestation de termites	
	Plafond - Béton et > 3m	Absence d'indices d'infestation de termites	
	Fenêtre 1 - B - Bois	Absence d'indices d'infestation de termites	
	Fenêtre 2 - E - Bois	Absence d'indices d'infestation de termites	
	Porte - A - Bois	Absence d'indices d'infestation de termites	
	Escalier balustré - Bois	Absence d'indices d'infestation de termites	
RDC - Debarras	Sol - Brut	Absence d'indices d'infestation de termites	
	Mur - A, B, C, D - Brut	Absence d'indices d'infestation de termites	
	Plafond - Brut	Absence d'indices d'infestation de termites	
RDC - Cuisine	Sol - Brut et Carrelage	Absence d'indices d'infestation de termites	
	Mur - A, B, C, D, E, F - Brut et Faïence	Absence d'indices d'infestation de termites	
	Plafond - Brut et Peinture	Absence d'indices d'infestation de termites	
	Plinthes - Carrelage	Absence d'indices d'infestation de termites	
	Fenêtre - A - bois et Peinture	Absence d'indices d'infestation de termites	
	Porte 1 - A - bois et Peinture	Absence d'indices d'infestation de termites	
	Porte 2 - D - bois et Peinture	Absence d'indices d'infestation de termites	
RDC - Chambre froide	Escalier balustré - Bois	Absence d'indices d'infestation de termites	
	Sol - Brut et Revêtement souple	Absence d'indices d'infestation de termites	
	Mur - A, B, C, D - Brut et Peinture	Absence d'indices d'infestation de termites	
	Plafond - Brut et Peinture	Absence d'indices d'infestation de termites	
	Plinthes - pvc	Absence d'indices d'infestation de termites	
	Fenêtre - A - bois et Peinture	Absence d'indices d'infestation de termites	
	Porte - A - bois et Peinture	Absence d'indices d'infestation de termites	
RDC - Chaufferie	Sol - Brut	Absence d'indices d'infestation de termites	
	Mur - A, B, C, D - Brut et Peinture	Absence d'indices d'infestation de termites	
	Plafond - Brut et Peinture	Absence d'indices d'infestation de termites	
	Porte - A - bois et Peinture	Absence d'indices d'infestation de termites	
R+1 - Palier	Sol - Béton et Carrelage	Absence d'indices d'infestation de termites	
	Mur - A, B, C - Brut et Peinture	Absence d'indices d'infestation de termites	
	Plafond - Brut et Peinture > 3m	Absence d'indices d'infestation de termites	
	Porte 1 - A - bois et Peinture	Absence d'indices d'infestation de termites	
	Porte 2 - B - bois et Peinture	Absence d'indices d'infestation de termites	
	Porte 3 - C - bois et Peinture	Absence d'indices d'infestation de termites	
R+1 - Chambre 1	Sol - Bois	Absence d'indices d'infestation de termites	
	Mur - A, B, C, D - Brut et Peinture	Absence d'indices d'infestation de termites	
	Plafond - Bois et > 3m	Absence d'indices d'infestation de termites	
	Plinthes - Bois et Peinture	Absence d'indices d'infestation de termites	
	Fenêtre 1 - C - bois et Peinture	Absence d'indices d'infestation de termites	
	Fenêtre 2 - C - bois et Peinture	Absence d'indices d'infestation de termites	
	Porte - A - bois et Peinture	Absence d'indices d'infestation de termites	
	Embrasure fenêtre 1 - C -	Absence d'indices d'infestation de termites	
	Embrasure fenêtre 2 - C -	Absence d'indices d'infestation de termites	
	Allège fenêtre 1 - C -	Absence d'indices d'infestation de termites	
	Allège fenêtre 2 - C -	Absence d'indices d'infestation de termites	
	Volet 1 - C -	Absence d'indices d'infestation de termites	
	Volet 2 - C -	Absence d'indices d'infestation de termites	
	Garde-corps - C, C - Métal et Peinture	Absence d'indices d'infestation de termites	
R+1 - Couloir	Sol - Bois	Absence d'indices d'infestation de termites	

Bâtiments et parties de bâtiments visités (1)	Ouvrages, parties d'ouvrages et éléments examinés (2)	Résultats du diagnostic d'infestation (3)	Photos
	Mur - A, B, C, D - Brut et Peinture	Absence d'indices d'infestation de termites	
	Plafond - Brut et Peinture	Absence d'indices d'infestation de termites	
	Porte 1 - A - bois et Peinture	Absence d'indices d'infestation de termites	
	Porte 2 - B - bois et Peinture	Absence d'indices d'infestation de termites	
	Porte 3 - C - bois et Peinture	Absence d'indices d'infestation de termites	
	Porte 4 - D - bois et Peinture	Absence d'indices d'infestation de termites	
R+1 - Dégagement	Sol - Béton et Carrelage	Absence d'indices d'infestation de termites	
	Mur - A, B, C, D, E, F - Brut et Peinture	Absence d'indices d'infestation de termites	
	Plafond - Béton et Peinture	Absence d'indices d'infestation de termites	
	Plinthes - Bois et Peinture	Absence d'indices d'infestation de termites	
	Fenêtre - b - bois et Peinture	Absence d'indices d'infestation de termites	
	Porte 1 - A - bois et Peinture	Absence d'indices d'infestation de termites	
	Porte 2 - D - bois et Peinture	Absence d'indices d'infestation de termites	
	Porte 3 - e - bois et Peinture	Absence d'indices d'infestation de termites	
R+1 - Dégagement 2	Sol - Béton et Carrelage	Absence d'indices d'infestation de termites	
	Mur - A, B, C, D - Brut et Faïence	Absence d'indices d'infestation de termites	
	Plafond - Béton et toile de verre peinte	Absence d'indices d'infestation de termites	
	Plinthes - Carrelage	Absence d'indices d'infestation de termites	
	Porte 1 - a - bois et Peinture	Absence d'indices d'infestation de termites	
	Porte 2 - b - bois et Peinture	Absence d'indices d'infestation de termites	
R+1 - Cuisine	Sol - Béton et Carrelage	Absence d'indices d'infestation de termites	
	Mur - A, B, C, D, E, F - Brut et Faïence	Absence d'indices d'infestation de termites	
	Plafond - Béton et toile de verre peinte	Absence d'indices d'infestation de termites	
	Plinthes - Carrelage	Absence d'indices d'infestation de termites	
	Fenêtre - e - bois et Peinture	Absence d'indices d'infestation de termites	
	Porte - a - bois et Peinture	Absence d'indices d'infestation de termites	
R+1 - Cuisine 2	Sol - Béton et Carrelage	Absence d'indices d'infestation de termites	
	Mur - A, B, C, D - Brut et Faïence	Absence d'indices d'infestation de termites	
	Plafond - Béton et toile de verre peinte	Absence d'indices d'infestation de termites	
	Plinthes - Bois et Peinture	Absence d'indices d'infestation de termites	
	Fenêtre - c - bois et Peinture	Absence d'indices d'infestation de termites	
	Garde-corps - c - Métal et Peinture	Absence d'indices d'infestation de termites	
R+1 - Cuisine 3	Sol - Béton et Carrelage	Absence d'indices d'infestation de termites	
	Mur - A, B, C, D - Brut et Faïence	Absence d'indices d'infestation de termites	
	Plafond - Béton et toile de verre peinte	Absence d'indices d'infestation de termites	
	Plinthes - Carrelage	Absence d'indices d'infestation de termites	
	Fenêtre 1 - b - bois et Peinture	Absence d'indices d'infestation de termites	
	Fenêtre 2 - c - bois et Peinture	Absence d'indices d'infestation de termites	
	Fenêtre 3 - c - bois et Peinture	Absence d'indices d'infestation de termites	
R+1 - Dégagement 3	Sol - Béton et Carrelage	Absence d'indices d'infestation de termites	
	Mur - A, B, C, D - Brut et Peinture	Absence d'indices d'infestation de termites	
	Plafond - Béton et toile de verre peinte	Absence d'indices d'infestation de termites	
	Plinthes - Carrelage	Absence d'indices d'infestation de termites	
	Porte 1 - b - bois et Peinture	Absence d'indices d'infestation de termites	
	Porte 2 - c - bois et Peinture	Absence d'indices d'infestation de termites	
	Porte 3 - d - bois et Peinture	Absence d'indices d'infestation de termites	
R+1 - Sanitaires	Sol - Béton et Carrelage	Absence d'indices d'infestation de termites	
	Mur - A, B, C, D - Brut et Faïence	Absence d'indices d'infestation de termites	
	Plafond - Béton et Peinture	Absence d'indices d'infestation de termites	
	Porte 1 - a - bois et Peinture	Absence d'indices d'infestation de termites	
	Porte 2 - c - bois et Peinture	Absence d'indices d'infestation de termites	
R+1 - WC	Sol - Béton et Carrelage	Absence d'indices d'infestation de termites	
	Mur - A, B, C, D - Brut et Faïence	Absence d'indices d'infestation de termites	
	Plafond - Béton et Peinture	Absence d'indices d'infestation de termites	
	Fenêtre - c - bois et Peinture	Absence d'indices d'infestation de termites	

Bâtiments et parties de bâtiments visités (1)	Ouvrages, parties d'ouvrages et éléments examinés (2)	Résultats du diagnostic d'infestation (3)	Photos
R+1 - Salle à manger	Porte - a - bois et Peinture	Absence d'indices d'infestation de termites	
	Sol - Béton et Carrelage	Absence d'indices d'infestation de termites	
	Mur - A, B, C, D - Brut et Faïence	Absence d'indices d'infestation de termites	
	Plafond - Béton et Peinture	Absence d'indices d'infestation de termites	
	Plinthes - Bois et Peinture	Absence d'indices d'infestation de termites	
	Fenêtre 1 - b - bois et Peinture	Absence d'indices d'infestation de termites	
	Fenêtre 2 - c - bois et Peinture	Absence d'indices d'infestation de termites	
	Porte 1 - a - bois et Peinture	Absence d'indices d'infestation de termites	
	Porte 2 - d - bois et Peinture	Absence d'indices d'infestation de termites	
	Volet 1 - b -	Absence d'indices d'infestation de termites	
R+1 - Bureau	Volet 2 - c -	Absence d'indices d'infestation de termites	
	Sol - Béton et Carrelage	Absence d'indices d'infestation de termites	
	Mur - A, B, C, D - Brut et Peinture	Absence d'indices d'infestation de termites	
	Plafond - Béton et Peinture	Absence d'indices d'infestation de termites	
	Plinthes - Bois et Peinture	Absence d'indices d'infestation de termites	
	Porte 1 - a - bois et Peinture	Absence d'indices d'infestation de termites	
R+1 - Local clés	Porte 2 - c - bois et Peinture	Absence d'indices d'infestation de termites	
	Sol - Béton et Carrelage	Absence d'indices d'infestation de termites	
	Mur - A, B, C, D - Brut et Peinture	Absence d'indices d'infestation de termites	
	Plafond - Béton et Peinture	Absence d'indices d'infestation de termites	
	Plinthes - Bois et Peinture	Absence d'indices d'infestation de termites	
R+1 - Chambre 2	Porte - a - bois et Peinture	Absence d'indices d'infestation de termites	
	Sol - Bois	Absence d'indices d'infestation de termites	
	Mur - A, B, C, D - Brut et Peinture	Absence d'indices d'infestation de termites	
	Plafond - Béton et Peinture > 3m	Absence d'indices d'infestation de termites	
	Plinthes - Bois	Absence d'indices d'infestation de termites	
	Fenêtre - c - bois et Peinture	Absence d'indices d'infestation de termites	
	Porte - a - bois et Peinture	Absence d'indices d'infestation de termites	
	Embrasure fenêtre - c - Bois	Absence d'indices d'infestation de termites	
	Allège fenêtre - c - Bois	Absence d'indices d'infestation de termites	
	Volet - c - Bois et Peinture	Absence d'indices d'infestation de termites	
R+1 - Séjour	Garde-corps - c - Métal et Peinture	Absence d'indices d'infestation de termites	
	Sol - Bois	Absence d'indices d'infestation de termites	
	Mur - A, B, C, D - Brut et Peinture	Absence d'indices d'infestation de termites	
	Plafond - Béton et Peinture > 3m	Absence d'indices d'infestation de termites	
	Plinthes - Bois	Absence d'indices d'infestation de termites	
	Fenêtre 1 - c - bois et Peinture	Absence d'indices d'infestation de termites	
	Fenêtre 2 - c - bois et Peinture	Absence d'indices d'infestation de termites	
	Porte 1 - a - bois et Peinture	Absence d'indices d'infestation de termites	
	Porte 2 - a - bois et Peinture	Absence d'indices d'infestation de termites	
	Porte 3 - d - bois et Peinture	Absence d'indices d'infestation de termites	
	Embrasure fenêtre - c - Bois	Absence d'indices d'infestation de termites	
	Allège fenêtre 1 - c - Bois	Absence d'indices d'infestation de termites	
	Allège fenêtre 2 - c - Bois	Absence d'indices d'infestation de termites	
	Volet 1 - c - Bois et Peinture	Absence d'indices d'infestation de termites	
	Volet 2 - c - Bois et Peinture	Absence d'indices d'infestation de termites	
R+1 - Local technique	Garde-corps - c, c - Métal et Peinture	Absence d'indices d'infestation de termites	
	Sol - Bois	Absence d'indices d'infestation de termites	
	Mur - A, B, C, D - Brut	Absence d'indices d'infestation de termites	
	Plafond - Bois	Absence d'indices d'infestation de termites	
R+1 - Séjour 2	Porte - a - bois et Peinture	Absence d'indices d'infestation de termites	
	Sol - Bois	Absence d'indices d'infestation de termites	
	Mur - A, B, C, D - Brut et Peinture	Absence d'indices d'infestation de termites	
	Plafond - Béton et Peinture > 3m	Absence d'indices d'infestation de termites	
	Plinthes - Bois	Absence d'indices d'infestation de termites	
Fenêtre - b - bois et Peinture	Absence d'indices d'infestation de termites		

Bâtiments et parties de bâtiments visités (1)	Ouvrages, parties d'ouvrages et éléments examinés (2)	Résultats du diagnostic d'infestation (3)	Photos
	Porte 1 - a - bois et Peinture	Absence d'indices d'infestation de termites	
	Porte 2 - c - bois et Peinture	Absence d'indices d'infestation de termites	
	Porte 3 - d - bois et Peinture	Absence d'indices d'infestation de termites	
	Volet - b - Bois et Peinture	Absence d'indices d'infestation de termites	
R+1 - Séjour 3	Sol - Bois	Absence d'indices d'infestation de termites	
	Mur - A, B, C, D - Brut et Peinture	Absence d'indices d'infestation de termites	
	Plafond - Béton et Peinture > 3m	Absence d'indices d'infestation de termites	
	Plinthes - Bois	Absence d'indices d'infestation de termites	
	Fenêtre 1 - b - bois et Peinture	Absence d'indices d'infestation de termites	
	Fenêtre 2 - b - bois et Peinture	Absence d'indices d'infestation de termites	
	Fenêtre 3 - c - bois et Peinture	Absence d'indices d'infestation de termites	
	Porte 1 - a - bois et Peinture	Absence d'indices d'infestation de termites	
	Porte 2 - c - bois et Peinture	Absence d'indices d'infestation de termites	
	Porte 3 - d - bois et Peinture	Absence d'indices d'infestation de termites	
	Volet 1 - b - Bois et Peinture	Absence d'indices d'infestation de termites	
	Volet 2 - b - Bois et Peinture	Absence d'indices d'infestation de termites	
	Volet 3 - c - Bois et Peinture	Absence d'indices d'infestation de termites	
Garde-corps - b, b - Métal et Peinture	Absence d'indices d'infestation de termites		
R+1 - Chambre 3	Sol - Bois	Absence d'indices d'infestation de termites	
	Mur - A, B, C, D - Brut et Peinture	Absence d'indices d'infestation de termites	
	Plafond - Béton et Peinture > 3m	Absence d'indices d'infestation de termites	
	Plinthes - Bois	Absence d'indices d'infestation de termites	
	Fenêtre 1 - b - bois et Peinture	Absence d'indices d'infestation de termites	
	Fenêtre 2 - d - bois et Peinture	Absence d'indices d'infestation de termites	
	Porte - a - bois et Peinture	Absence d'indices d'infestation de termites	
	Volet 1 - b - Bois et Peinture	Absence d'indices d'infestation de termites	
	Volet 2 - d - Bois et Peinture	Absence d'indices d'infestation de termites	
Garde-corps - b - Métal et Peinture	Absence d'indices d'infestation de termites		
R+1 - Terrasse	Sol - Brut	Absence d'indices d'infestation de termites	
R+1 - Chambre 4	Sol - Bois	Absence d'indices d'infestation de termites	
	Mur - A, B, C, D - Brut et Peinture	Absence d'indices d'infestation de termites	
	Plafond - Béton et Peinture > 3m	Absence d'indices d'infestation de termites	
	Plinthes - Bois	Absence d'indices d'infestation de termites	
	Fenêtre 1 - b - bois et Peinture	Absence d'indices d'infestation de termites	
	Fenêtre 2 - c - bois et Peinture	Absence d'indices d'infestation de termites	
	Porte 1 - a - bois et Peinture	Absence d'indices d'infestation de termites	
	Porte 2 - d - bois et Peinture	Absence d'indices d'infestation de termites	
	Volet 1 - b - Bois et Peinture	Absence d'indices d'infestation de termites	
	Volet 2 - c - Bois et Peinture	Absence d'indices d'infestation de termites	
Garde-corps - c - Métal et Peinture	Absence d'indices d'infestation de termites		
R+1 - Local technique 2	Sol - Bois	Absence d'indices d'infestation de termites	
	Mur - A, B, C, D - Brut et Peinture	Absence d'indices d'infestation de termites	
	Plafond - Béton et Peinture > 3m	Absence d'indices d'infestation de termites	
	Fenêtre - c - bois et Peinture	Absence d'indices d'infestation de termites	
	Porte 1 - a - bois et Peinture	Absence d'indices d'infestation de termites	
	Porte 2 - b - bois et Peinture	Absence d'indices d'infestation de termites	
	Porte 3 - c - bois et Peinture	Absence d'indices d'infestation de termites	
	Volet - c - Bois et Peinture	Absence d'indices d'infestation de termites	
R+1.5 - Palier	Sol - Bois	Absence d'indices d'infestation de termites	
	Mur - A, B, C - Brut et Peinture	Absence d'indices d'infestation de termites	
	Plafond - Béton et Peinture > 3m	Absence d'indices d'infestation de termites	

Bâtiments et parties de bâtiments visités (1)	Ouvrages, parties d'ouvrages et éléments examinés (2)	Résultats du diagnostic d'infestation (3)	Photos
	Fenêtre - B - bois et Peinture	Présence d'indices d'infestation de termites: altérations dans le bois, bois d'apparence feuilleté, dégradation du bois identifiés sur la photo : PhTer002	
	Volet - B - Bois et Peinture	Absence d'indices d'infestation de termites	
R+1.5 - Terrasse	Sol - Brut	Absence d'indices d'infestation de termites	
R+2 - Palier	Sol - Bois	Absence d'indices d'infestation de termites	
	Mur - A, B, C, D, E, F, G, H, I - Brut et Peinture	Absence d'indices d'infestation de termites	
	Plafond - Béton et Peinture > 3m	Absence d'indices d'infestation de termites	
	Plinthes - Bois et Peinture	Absence d'indices d'infestation de termites	
	Porte 1 - A - bois et Peinture	Absence d'indices d'infestation de termites	
	Porte 2 - D - bois et Peinture	Absence d'indices d'infestation de termites	
	Porte 3 - E - bois et Peinture	Absence d'indices d'infestation de termites	
	Porte 4 - F - bois et Peinture	Absence d'indices d'infestation de termites	
	Porte 5 - I - bois et Peinture	Absence d'indices d'infestation de termites	
R+2 - Chambre 1	Sol - Bois	Absence d'indices d'infestation de termites	
	Mur - A, B, C, D, E, F - Brut et Peinture	Absence d'indices d'infestation de termites	
	Plafond - Béton et Peinture > 3m	Absence d'indices d'infestation de termites	
	Plinthes - Bois et Peinture	Absence d'indices d'infestation de termites	
	Fenêtre - B - bois et Peinture	Absence d'indices d'infestation de termites	
	Porte 1 - A - bois et Peinture	Absence d'indices d'infestation de termites	
	Porte 2 - C - bois et Peinture	Absence d'indices d'infestation de termites	
	Porte 3 - D - bois et Peinture	Absence d'indices d'infestation de termites	
	Porte 4 - E - bois et Peinture	Absence d'indices d'infestation de termites	
	Embrasure fenêtre - B - Bois	Absence d'indices d'infestation de termites	
	Volet - B - Bois et Peinture	Absence d'indices d'infestation de termites	
	Garde-corps - B - Métal et Peinture	Absence d'indices d'infestation de termites	
Dégagement 1	Sol - Bois	Absence d'indices d'infestation de termites	
	Mur - A, B, C, D - Brut et Peinture	Absence d'indices d'infestation de termites	
	Plafond - Béton et Peinture > 3m	Absence d'indices d'infestation de termites	
	Plinthes - Bois et Peinture	Absence d'indices d'infestation de termites	
	Porte 1 - A - bois et Peinture	Absence d'indices d'infestation de termites	
	Porte 2 - B - bois et Peinture	Absence d'indices d'infestation de termites	
	Porte 3 - C - bois et Peinture	Absence d'indices d'infestation de termites	
	Porte 4 - D - bois et Peinture	Absence d'indices d'infestation de termites	
R+2 - Salle d'eau	Sol - Béton et Carrelage	Absence d'indices d'infestation de termites	
	Mur - A, B, C, D - Brut et Peinture	Absence d'indices d'infestation de termites	
	Plafond - Béton et Peinture	Absence d'indices d'infestation de termites	
	Porte - A - bois et Peinture	Absence d'indices d'infestation de termites	
R+2 - Bureau	Sol - Bois	Absence d'indices d'infestation de termites	
	Mur - A, B, C, D - Brut et Peinture	Absence d'indices d'infestation de termites	
	Plafond - Béton et Peinture	Absence d'indices d'infestation de termites	
	Plinthes - Bois et Peinture	Absence d'indices d'infestation de termites	
	Fenêtre - B - bois et Peinture	Absence d'indices d'infestation de termites	
	Porte 1 - A - bois et Peinture	Absence d'indices d'infestation de termites	
	Porte 2 - D - bois et Peinture	Absence d'indices d'infestation de termites	
	Embrasure fenêtre - B - Bois	Absence d'indices d'infestation de termites	
	Volet - B - Bois et Peinture	Absence d'indices d'infestation de termites	
	Garde-corps - B - Métal et Peinture	Absence d'indices d'infestation de termites	
R+2 - Dégagement 2	Sol - Bois	Absence d'indices d'infestation de termites	
	Mur - A, B, C - Brut et Peinture	Absence d'indices d'infestation de termites	
	Plafond - Béton et Peinture	Absence d'indices d'infestation de termites	
	Plinthes - Bois et Peinture	Absence d'indices d'infestation de termites	

Bâtiments et parties de bâtiments visités (1)	Ouvrages, parties d'ouvrages et éléments examinés (2)	Résultats du diagnostic d'infestation (3)	Photos
	Porte 1 - A - bois et Peinture	Absence d'indices d'infestation de termites	
	Porte 2 - B - bois et Peinture	Absence d'indices d'infestation de termites	
R+2 - Couloir	Sol - Brut	Absence d'indices d'infestation de termites	
	Mur - A, B, C, D - Brut et Peinture	Absence d'indices d'infestation de termites	
	Plafond - Béton et Peinture	Absence d'indices d'infestation de termites	
	Porte 1 - A - bois et Peinture	Absence d'indices d'infestation de termites	
	Porte 2 - B - bois et Peinture	Absence d'indices d'infestation de termites	
	Porte 3 - B - bois et Peinture	Absence d'indices d'infestation de termites	
	Porte 4 - C - bois et Peinture	Absence d'indices d'infestation de termites	
R+2 - Chambre 2	Sol - Brut	Absence d'indices d'infestation de termites	
	Mur - A, B, C, D - Brut et Peinture	Absence d'indices d'infestation de termites	
	Plafond - Béton et Peinture	Absence d'indices d'infestation de termites	
	Plinthes - Bois et Peinture	Absence d'indices d'infestation de termites	
	Fenêtre - C - bois et Peinture	Absence d'indices d'infestation de termites	
	Porte - A - bois et Peinture	Absence d'indices d'infestation de termites	
	Embrasure fenêtre - C - Bois	Absence d'indices d'infestation de termites	
Allège fenêtre - C - Bois	Absence d'indices d'infestation de termites		
R+2 - Chambre 3	Sol - Brut	Absence d'indices d'infestation de termites	
	Mur - A, B, C, D - Brut et Peinture	Absence d'indices d'infestation de termites	
	Plafond - Béton et Peinture	Absence d'indices d'infestation de termites	
	Plinthes - Bois et Peinture	Absence d'indices d'infestation de termites	
	Fenêtre - C - bois et Peinture	Absence d'indices d'infestation de termites	
	Porte - A - bois et Peinture	Absence d'indices d'infestation de termites	
	Embrasure fenêtre - C - Bois	Absence d'indices d'infestation de termites	
Allège fenêtre - C - Bois	Absence d'indices d'infestation de termites		
R+2 - Chambre 4	Sol - Brut	Absence d'indices d'infestation de termites	
	Mur - A, B, C, D - Brut et Peinture	Absence d'indices d'infestation de termites	
	Plafond - Béton et Peinture	Absence d'indices d'infestation de termites	
	Plinthes - Bois et Peinture	Absence d'indices d'infestation de termites	
	Fenêtre 1 - C - bois et Peinture	Absence d'indices d'infestation de termites	
	Fenêtre 2 - D - bois et Peinture	Absence d'indices d'infestation de termites	
	Porte - A - bois et Peinture	Absence d'indices d'infestation de termites	
	Embrasure fenêtre - C - Bois	Absence d'indices d'infestation de termites	
	Allège fenêtre - C - Bois	Absence d'indices d'infestation de termites	
	Volet - C - Bois et Peinture	Absence d'indices d'infestation de termites	
R+2 - Séjour	Sol - Bois	Absence d'indices d'infestation de termites	
	Mur - A, B, C, D - Brut et Peinture	Absence d'indices d'infestation de termites	
	Plafond - Béton et Peinture > 3m	Absence d'indices d'infestation de termites	
	Plinthes - Bois et Peinture	Absence d'indices d'infestation de termites	
	Fenêtre 1 - B - bois et Peinture	Absence d'indices d'infestation de termites	
	Fenêtre 2 - C - bois et Peinture	Absence d'indices d'infestation de termites	
	Fenêtre 3 - C - bois et Peinture	Absence d'indices d'infestation de termites	
	Porte 1 - A - bois et Peinture	Absence d'indices d'infestation de termites	
	Porte 2 - B - bois et Peinture	Absence d'indices d'infestation de termites	
	Porte 3 - D - bois et Peinture	Absence d'indices d'infestation de termites	
	Embrasure fenêtre 1 - B - Bois	Absence d'indices d'infestation de termites	
	Embrasure fenêtre 2 - C - Bois	Absence d'indices d'infestation de termites	
	Embrasure fenêtre 3 - C - Bois	Absence d'indices d'infestation de termites	
	Allège fenêtre 1 - B - Bois	Absence d'indices d'infestation de termites	
	Allège fenêtre 2 - C - Bois	Absence d'indices d'infestation de termites	
	Allège fenêtre 3 - C - Bois	Absence d'indices d'infestation de termites	
	Volet 1 - B - Bois et Peinture	Absence d'indices d'infestation de termites	
	Volet 2 - C - Bois et Peinture	Absence d'indices d'infestation de termites	
	Volet 3 - C - Bois et Peinture	Absence d'indices d'infestation de termites	
	Garde-corps - B, C, C - Métal et Peinture	Absence d'indices d'infestation de termites	
R+2 - Salle d'eau 2	Sol - Béton et Carrelage	Absence d'indices d'infestation de termites	

Bâtiments et parties de bâtiments visités (1)	Ouvrages, parties d'ouvrages et éléments examinés (2)	Résultats du diagnostic d'infestation (3)	Photos
	Mur - A, B, C, D - Béton et Peinture	Absence d'indices d'infestation de termites	
	Plafond - Béton et Peinture > 3m	Absence d'indices d'infestation de termites	
	Plinthes - Bois et Peinture	Absence d'indices d'infestation de termites	
	Fenêtre 1 - C - bois et Peinture	Absence d'indices d'infestation de termites	
	Fenêtre 2 - D - bois et Peinture	Absence d'indices d'infestation de termites	
	Porte - A - bois et Peinture	Absence d'indices d'infestation de termites	
	Embrasure fenêtre 1 - C - Bois	Absence d'indices d'infestation de termites	
	Embrasure fenêtre 2 - D - Bois	Absence d'indices d'infestation de termites	
	Volet 1 - C - Bois et Peinture	Absence d'indices d'infestation de termites	
	Volet 2 - D - Bois et Peinture	Absence d'indices d'infestation de termites	
R+2 - Séjour 2	Sol - Bois	Absence d'indices d'infestation de termites	
	Mur - A, B, C, D - Béton et Peinture	Absence d'indices d'infestation de termites	
	Plafond - Béton et Peinture > 3m	Absence d'indices d'infestation de termites	
	Plinthes - Bois et Peinture	Absence d'indices d'infestation de termites	
	Fenêtre 1 - C - bois et Peinture	Absence d'indices d'infestation de termites	
	Fenêtre 2 - C - bois et Peinture	Absence d'indices d'infestation de termites	
	Fenêtre 3 - C - bois et Peinture	Absence d'indices d'infestation de termites	
	Porte 1 - A - bois et Peinture	Absence d'indices d'infestation de termites	
	Porte 2 - D - bois et Peinture	Absence d'indices d'infestation de termites	
	Embrasure fenêtre 1 - C - Bois	Absence d'indices d'infestation de termites	
	Embrasure fenêtre 2 - C - Bois	Absence d'indices d'infestation de termites	
	Embrasure fenêtre 3 - C - Bois	Absence d'indices d'infestation de termites	
	Allège fenêtre 1 - C - Bois	Absence d'indices d'infestation de termites	
	Allège fenêtre 2 - C - Bois	Absence d'indices d'infestation de termites	
	Volet 1 - C - Bois et Peinture	Absence d'indices d'infestation de termites	
	Volet 2 - C - Bois et Peinture	Absence d'indices d'infestation de termites	
Volet 3 - C - Bois et Peinture	Absence d'indices d'infestation de termites		
R+2 - Séjour 3	Sol - Bois	Absence d'indices d'infestation de termites	
	Mur - A, B, C, D - Béton et Peinture	Absence d'indices d'infestation de termites	
	Plafond - Béton et Peinture > 3m	Absence d'indices d'infestation de termites	
	Plinthes - Bois et Peinture	Absence d'indices d'infestation de termites	
	Fenêtre 1 - B - bois et Peinture	Absence d'indices d'infestation de termites	
	Fenêtre 2 - B - bois et Peinture	Absence d'indices d'infestation de termites	
	Porte 1 - A - bois et Peinture	Absence d'indices d'infestation de termites	
	Porte 2 - C - bois et Peinture	Absence d'indices d'infestation de termites	
	Porte 3 - D - bois et Peinture	Absence d'indices d'infestation de termites	
	Porte 4 - A - bois et Peinture	Absence d'indices d'infestation de termites	
	Embrasure fenêtre 1 - B - Bois	Absence d'indices d'infestation de termites	
	Embrasure fenêtre 2 - B - Bois	Absence d'indices d'infestation de termites	
	Allège fenêtre 1 - B - Bois	Absence d'indices d'infestation de termites	
	Allège fenêtre 2 - B - Bois	Absence d'indices d'infestation de termites	
	Volet 1 - B - Bois et Peinture	Absence d'indices d'infestation de termites	
	Volet 2 - B - Bois et Peinture	Absence d'indices d'infestation de termites	
R+2 - Salle de bains	Garde-corps - B, B, C - Métal et Peinture	Absence d'indices d'infestation de termites	
	Sol - Béton et Carrelage	Absence d'indices d'infestation de termites	
	Mur - A, B, C, D - Béton et Peinture	Absence d'indices d'infestation de termites	
	Plafond - Béton et Peinture > 3m	Absence d'indices d'infestation de termites	
	Plinthes - Bois et Peinture	Absence d'indices d'infestation de termites	
	Fenêtre - B - bois et Peinture	Absence d'indices d'infestation de termites	
	Porte - A - bois et Peinture	Absence d'indices d'infestation de termites	
	Embrasure fenêtre - B - Bois	Absence d'indices d'infestation de termites	
Volet - B - Bois et Peinture	Absence d'indices d'infestation de termites		
R+2 - Chambre 5	Sol - Bois	Absence d'indices d'infestation de termites	
	Mur - A, B, C, D - Béton et Peinture	Absence d'indices d'infestation de termites	
	Plafond - Béton et Peinture > 3m	Absence d'indices d'infestation de termites	
	Plinthes - Bois et Peinture	Absence d'indices d'infestation de termites	

Bâtiments et parties de bâtiments visités (1)	Ouvrages, parties d'ouvrages et éléments examinés (2)	Résultats du diagnostic d'infestation (3)	Photos
	Fenêtre 1 - B - bois et Peinture	Absence d'indices d'infestation de termites	
	Fenêtre 2 - C - bois et Peinture	Absence d'indices d'infestation de termites	
	Porte - A - bois et Peinture	Absence d'indices d'infestation de termites	
	Embrasure fenêtre 1 - B - Bois	Absence d'indices d'infestation de termites	
	Embrasure fenêtre 2 - C - Bois	Absence d'indices d'infestation de termites	
	Allège fenêtre 1 - B - Bois	Absence d'indices d'infestation de termites	
	Allège fenêtre 2 - C - Bois	Absence d'indices d'infestation de termites	
	Volet 1 - B - Bois et Peinture	Absence d'indices d'infestation de termites	
	Volet 2 - C - Bois et Peinture	Absence d'indices d'infestation de termites	
R+2 - Dégagement 3	Garde-corps - B, C - Métal et Peinture	Absence d'indices d'infestation de termites	
	Sol - Bois	Absence d'indices d'infestation de termites	
	Mur - A, B, C, D - Béton et Peinture	Absence d'indices d'infestation de termites	
	Plafond - Béton et Peinture > 3m	Absence d'indices d'infestation de termites	
	Plinthes - Bois et Peinture	Absence d'indices d'infestation de termites	
	Porte 1 - A - bois et Peinture	Absence d'indices d'infestation de termites	
R+2 - WC	Porte 2 - D - bois et Peinture	Absence d'indices d'infestation de termites	
	Sol - Bois	Absence d'indices d'infestation de termites	
	Mur - A, B, C, D - Béton et Peinture	Absence d'indices d'infestation de termites	
	Plafond - Béton et Peinture > 3m	Absence d'indices d'infestation de termites	
	Plinthes - Bois et Peinture	Absence d'indices d'infestation de termites	
	Fenêtre - C - bois et Peinture	Absence d'indices d'infestation de termites	
	Porte - A - bois et Peinture	Absence d'indices d'infestation de termites	
	Embrasure fenêtre - C - Bois et Peinture	Absence d'indices d'infestation de termites	
R+2 - Local électrique	Allège fenêtre - C - Bois et Peinture	Absence d'indices d'infestation de termites	
	Sol - Bois	Absence d'indices d'infestation de termites	
	Mur - A, B, C, D - Brut et Peinture	Absence d'indices d'infestation de termites	
	Plafond - Béton et Peinture > 3m	Absence d'indices d'infestation de termites	
	Plinthes - Bois et Peinture	Absence d'indices d'infestation de termites	
R+2.5 - Palier	Porte - A - bois et Peinture	Absence d'indices d'infestation de termites	
	Sol - Bois	Absence d'indices d'infestation de termites	
	Mur - A, B, C - Béton et Peinture	Absence d'indices d'infestation de termites	
	Plafond - Bois	Absence d'indices d'infestation de termites	
R+3 - Palier	Fenêtre - B - bois et Peinture	Absence d'indices d'infestation de termites	
	Sol - Bois	Absence d'indices d'infestation de termites	
	Mur - A, B, C, D, E, F, G, H, I, J, K, L, M, N - Béton et Peinture	Absence d'indices d'infestation de termites	
	Plafond - Béton et Peinture	Absence d'indices d'infestation de termites	
	Plinthes - Bois et Peinture	Absence d'indices d'infestation de termites	
	Porte 1 - A - bois et Peinture	Absence d'indices d'infestation de termites	
	Porte 2 - A - bois et Peinture	Absence d'indices d'infestation de termites	
	Porte 3 - B - bois et Peinture	Absence d'indices d'infestation de termites	
	Porte 4 - D - bois et Peinture	Absence d'indices d'infestation de termites	
	Porte 5 - E - bois et Peinture	Absence d'indices d'infestation de termites	
	Porte 6 - H - bois et Peinture	Absence d'indices d'infestation de termites	
	Porte 7 - H - bois et Peinture	Absence d'indices d'infestation de termites	
	Porte 8 - I - bois et Peinture	Absence d'indices d'infestation de termites	
	Porte 9 - L - bois et Peinture	Absence d'indices d'infestation de termites	
Porte 10 - M - bois et Peinture	Absence d'indices d'infestation de termites		
R+3 - Local électrique	Sol - Bois	Absence d'indices d'infestation de termites	
	Mur - A, B, C, D - Béton et Peinture	Absence d'indices d'infestation de termites	
	Plafond - Béton et Peinture	Absence d'indices d'infestation de termites	
	Porte - A - bois et Peinture	Absence d'indices d'infestation de termites	
R+3 - Dégagement	Sol - Bois	Absence d'indices d'infestation de termites	
	Mur - A, B, C, D - Béton et Peinture	Absence d'indices d'infestation de termites	
	Plafond - Béton et Peinture > 3m	Absence d'indices d'infestation de termites	
	Plinthes - Bois et Peinture	Absence d'indices d'infestation de termites	

Bâtiments et parties de bâtiments visités (1)	Ouvrages, parties d'ouvrages et éléments examinés (2)	Résultats du diagnostic d'infestation (3)	Photos
	Porte 1 - A - bois et Peinture	Absence d'indices d'infestation de termites	
	Porte 2 - B - bois et Peinture	Absence d'indices d'infestation de termites	
R+3 - Dégagement 2	Sol - Bois	Absence d'indices d'infestation de termites	
	Mur - A, B, C, D - Béton et Peinture	Absence d'indices d'infestation de termites	
	Plafond - Béton et Peinture > 3m	Absence d'indices d'infestation de termites	
	Plinthes - Bois et Peinture	Absence d'indices d'infestation de termites	
	Porte - A - bois et Peinture	Absence d'indices d'infestation de termites	
R+3 - Chambre 1	Sol - Bois	Absence d'indices d'infestation de termites	
	Mur - A, B, C, D, E, F - Béton et Peinture	Absence d'indices d'infestation de termites	
	Plafond - Béton et Peinture > 3m	Absence d'indices d'infestation de termites	
	Plinthes - Bois et Peinture	Absence d'indices d'infestation de termites	
	Fenêtre - B - bois et Peinture	Absence d'indices d'infestation de termites	
	Porte 1 - A - bois et Peinture	Absence d'indices d'infestation de termites	
	Porte 2 - E - bois et Peinture	Absence d'indices d'infestation de termites	
	Embrasure fenêtre - B - Bois et Peinture	Absence d'indices d'infestation de termites	
	Allège fenêtre - B - Bois et Peinture	Absence d'indices d'infestation de termites	
	Volet - B - Bois et Peinture	Absence d'indices d'infestation de termites	
R+3 - Salle d'eau	Sol - Béton et Carrelage	Absence d'indices d'infestation de termites	
	Mur - A, B, C, D - Béton et Peinture	Absence d'indices d'infestation de termites	
	Plafond - Béton et Peinture	Absence d'indices d'infestation de termites	
	Plinthes - Bois et Peinture	Absence d'indices d'infestation de termites	
	Porte - A - bois et Peinture	Absence d'indices d'infestation de termites	
R+3 - Chambre 2	Sol - Bois	Absence d'indices d'infestation de termites	
	Mur - A, B, C, D, E - Béton et Peinture	Absence d'indices d'infestation de termites	
	Plafond - Béton et Peinture	Absence d'indices d'infestation de termites	
	Plinthes - Bois et Peinture	Absence d'indices d'infestation de termites	
	Fenêtre - D - bois et Peinture	Absence d'indices d'infestation de termites	
	Porte 1 - A - bois et Peinture	Absence d'indices d'infestation de termites	
	Porte 2 - C - bois et Peinture	Absence d'indices d'infestation de termites	
	Embrasure fenêtre - D - Bois et Peinture	Absence d'indices d'infestation de termites	
	Allège fenêtre - D - Bois et Peinture	Absence d'indices d'infestation de termites	
Volet - D - Bois et Peinture	Absence d'indices d'infestation de termites		
R+3 - Salle d'eau 2	Sol - Béton et Carrelage	Absence d'indices d'infestation de termites	
	Mur - A, B, C, D - Béton et Peinture	Absence d'indices d'infestation de termites	
	Plafond - Béton et Peinture	Absence d'indices d'infestation de termites	
	Plinthes - Bois et Peinture	Absence d'indices d'infestation de termites	
R+3 - Cuisine	Sol - Bois	Absence d'indices d'infestation de termites	
	Mur - A, B, C, D - Béton et Peinture	Absence d'indices d'infestation de termites	
	Plafond - Béton et Peinture	Absence d'indices d'infestation de termites	
	Plinthes - Bois et Peinture	Absence d'indices d'infestation de termites	
	Porte - A - bois et Peinture	Absence d'indices d'infestation de termites	
R+3 - Chambre 3	Sol - Bois	Absence d'indices d'infestation de termites	
	Mur - A, B, C, D - Béton et Peinture	Absence d'indices d'infestation de termites	
	Plafond - Béton et Peinture	Absence d'indices d'infestation de termites	
	Plinthes - Bois et Peinture	Absence d'indices d'infestation de termites	
	Fenêtre 1 - C - bois et Peinture	Absence d'indices d'infestation de termites	
	Fenêtre 2 - D - bois et Peinture	Absence d'indices d'infestation de termites	
	Porte - A - bois et Peinture	Absence d'indices d'infestation de termites	
	Embrasure fenêtre 1 - C - Bois et Peinture	Absence d'indices d'infestation de termites	
	Embrasure fenêtre 2 - D - Bois et Peinture	Absence d'indices d'infestation de termites	
	Allège fenêtre 1 - C - Bois et Peinture	Absence d'indices d'infestation de termites	
	Allège fenêtre 2 - D - Bois et Peinture	Absence d'indices d'infestation de termites	
	Volet 1 - C - Bois et Peinture	Absence d'indices d'infestation de termites	
	Volet 2 - D - Bois et Peinture	Absence d'indices d'infestation de termites	
R+3 - Séjour 2	Sol - Bois	Absence d'indices d'infestation de termites	
	Mur - A, B, C, D, E, F - Béton et Peinture	Absence d'indices d'infestation de termites	

Bâtiments et parties de bâtiments visités (1)	Ouvrages, parties d'ouvrages et éléments examinés (2)	Résultats du diagnostic d'infestation (3)	Photos
	Plafond - Béton et Peinture	Absence d'indices d'infestation de termites	
	Plinthes - Bois et Peinture	Absence d'indices d'infestation de termites	
	Fenêtre 1 - E - bois et Peinture	Absence d'indices d'infestation de termites	
	Fenêtre 2 - E - bois et Peinture	Absence d'indices d'infestation de termites	
	Fenêtre 3 - E - bois et Peinture	Absence d'indices d'infestation de termites	
	Porte 1 - A - bois et Peinture	Absence d'indices d'infestation de termites	
	Porte 2 - C - bois et Peinture	Absence d'indices d'infestation de termites	
	Embrasure fenêtre 1 - E - Bois et Peinture	Absence d'indices d'infestation de termites	
	Embrasure fenêtre 2 - E - Bois et Peinture	Absence d'indices d'infestation de termites	
	Embrasure fenêtre 3 - E - Bois et Peinture	Absence d'indices d'infestation de termites	
	Allège fenêtre 1 - E - Bois et Peinture	Absence d'indices d'infestation de termites	
	Allège fenêtre 2 - E - Bois et Peinture	Absence d'indices d'infestation de termites	
	Allège fenêtre 3 - E - Bois et Peinture	Absence d'indices d'infestation de termites	
	Volet 1 - E - Bois et Peinture	Absence d'indices d'infestation de termites	
	Volet 2 - E - Bois et Peinture	Absence d'indices d'infestation de termites	
Volet 3 - E - Bois et Peinture	Absence d'indices d'infestation de termites		
R+3 - Salle d'eau 3	Sol - Béton et Carrelage	Absence d'indices d'infestation de termites	
	Mur - A, B, C, D - Béton et Peinture	Absence d'indices d'infestation de termites	
	Plafond - Béton et Peinture	Absence d'indices d'infestation de termites	
	Plinthes - Bois et Peinture	Absence d'indices d'infestation de termites	
R+3 - Dégagement 3	Sol - Bois	Absence d'indices d'infestation de termites	
	Mur - A, B, C, D - Béton et Peinture	Absence d'indices d'infestation de termites	
	Plafond - Béton et Peinture	Absence d'indices d'infestation de termites	
	Plinthes - Bois et Peinture	Absence d'indices d'infestation de termites	
	Porte 1 - A - bois et Peinture	Absence d'indices d'infestation de termites	
	Porte 2 - B - bois et Peinture	Absence d'indices d'infestation de termites	
	Porte 3 - C - bois et Peinture	Absence d'indices d'infestation de termites	
Porte 4 - D - bois et Peinture	Absence d'indices d'infestation de termites		
R+3 - Séjour 3	Sol - Bois	Absence d'indices d'infestation de termites	
	Mur - A, B, C, D - Béton et Peinture	Absence d'indices d'infestation de termites	
	Plafond - Béton et Peinture	Absence d'indices d'infestation de termites	
	Plinthes - Bois et Peinture	Absence d'indices d'infestation de termites	
	Fenêtre - C - bois et Peinture	Absence d'indices d'infestation de termites	
	Porte 1 - A - bois et Peinture	Absence d'indices d'infestation de termites	
	Porte 2 - A - bois et Peinture	Absence d'indices d'infestation de termites	
	Porte 3 - D - bois et Peinture	Absence d'indices d'infestation de termites	
	Embrasure fenêtre - C - Bois et Peinture	Absence d'indices d'infestation de termites	
	Allège fenêtre - C - Bois et Peinture	Absence d'indices d'infestation de termites	
Volet - C - Bois et Peinture	Absence d'indices d'infestation de termites		
R+3 - Chambre 4	Sol - Bois	Absence d'indices d'infestation de termites	
	Mur - A, B, C, D - Béton et Peinture	Absence d'indices d'infestation de termites	
	Plafond - Béton et Peinture	Absence d'indices d'infestation de termites	
	Plinthes - Bois et Peinture	Absence d'indices d'infestation de termites	
	Fenêtre - B - bois et Peinture	Absence d'indices d'infestation de termites	
	Porte - A - bois et Peinture	Absence d'indices d'infestation de termites	
	Embrasure fenêtre - B - Bois et Peinture	Absence d'indices d'infestation de termites	
	Allège fenêtre - B - Bois et Peinture	Absence d'indices d'infestation de termites	
Volet - B - Bois et Peinture	Absence d'indices d'infestation de termites		
R+3 - Cuisine 2	Sol - Bois	Absence d'indices d'infestation de termites	
	Mur - A, B, C, D - Béton et Peinture	Absence d'indices d'infestation de termites	
	Plafond - Béton et Peinture	Absence d'indices d'infestation de termites	
	Plinthes - Bois et Peinture	Absence d'indices d'infestation de termites	
	Fenêtre - B - bois et Peinture	Absence d'indices d'infestation de termites	
	Porte - A - bois et Peinture	Absence d'indices d'infestation de termites	
	Embrasure fenêtre - B - Bois et Peinture	Absence d'indices d'infestation de termites	
	Allège fenêtre - B - Bois et Peinture	Absence d'indices d'infestation de termites	

Bâtiments et parties de bâtiments visités (1)	Ouvrages, parties d'ouvrages et éléments examinés (2)	Résultats du diagnostic d'infestation (3)	Photos
R+3 - Salle de bains	Volet - B - Bois et Peinture	Absence d'indices d'infestation de termites	
	Sol - Béton et Carrelage	Absence d'indices d'infestation de termites	
	Mur - A, B, C, D - Béton et Peinture	Absence d'indices d'infestation de termites	
	Plafond - Béton et Peinture	Absence d'indices d'infestation de termites	
	Plinthes - Bois et Peinture	Absence d'indices d'infestation de termites	
R+3 - Chambre 5	Sol - Bois	Absence d'indices d'infestation de termites	
	Mur - A, B, C, D, E, F - Béton et Peinture	Absence d'indices d'infestation de termites	
	Plafond - Béton et Peinture	Absence d'indices d'infestation de termites	
	Plinthes - Bois et Peinture	Absence d'indices d'infestation de termites	
	Fenêtre - C - bois et Peinture	Absence d'indices d'infestation de termites	
	Porte 1 - A - bois et Peinture	Absence d'indices d'infestation de termites	
	Porte 2 - E - bois et Peinture	Absence d'indices d'infestation de termites	
	Embrasure fenêtre - C - Bois et Peinture	Absence d'indices d'infestation de termites	
	Allège fenêtre - C - Bois et Peinture	Absence d'indices d'infestation de termites	
	Volet - C - Bois et Peinture	Absence d'indices d'infestation de termites	
R+3 - Salle d'eau 4	Sol - Béton et Carrelage	Absence d'indices d'infestation de termites	
	Mur - A, B, C, D - Béton et Peinture	Absence d'indices d'infestation de termites	
	Plafond - Béton et Peinture	Absence d'indices d'infestation de termites	
	Plinthes - Bois et Peinture	Absence d'indices d'infestation de termites	
R+3 - WC 1	Sol - Bois	Absence d'indices d'infestation de termites	
	Mur - A, B, C, D - Béton et Peinture	Absence d'indices d'infestation de termites	
	Plafond - Béton et Peinture	Absence d'indices d'infestation de termites	
	Plinthes - Bois et Peinture	Absence d'indices d'infestation de termites	
	Fenêtre - C - bois et Peinture	Absence d'indices d'infestation de termites	
	Porte - A - bois et Peinture	Absence d'indices d'infestation de termites	
	Embrasure fenêtre - C - Bois et Peinture	Absence d'indices d'infestation de termites	
	Allège fenêtre - C - Bois et Peinture	Absence d'indices d'infestation de termites	
	Volet - C - Bois et Peinture	Absence d'indices d'infestation de termites	
	R+4 - Palier	Sol - Bois	Absence d'indices d'infestation de termites
Mur - A, B, C - Béton et Peinture		Absence d'indices d'infestation de termites	
Plafond - Béton et Peinture		Absence d'indices d'infestation de termites	
Plinthes - Bois et Peinture		Absence d'indices d'infestation de termites	
Porte 1 - A - bois et Peinture		Absence d'indices d'infestation de termites	
Porte 2 - C - bois et Peinture		Absence d'indices d'infestation de termites	
R+4 - Bureau	Sol - Bois	Absence d'indices d'infestation de termites	
	Mur - A, B, C, D, E, F - Béton et Peinture	Absence d'indices d'infestation de termites	
	Plafond - Béton et Peinture	Absence d'indices d'infestation de termites	
	Plinthes - Bois et Peinture	Absence d'indices d'infestation de termites	
	Porte 1 - A - bois et Peinture	Absence d'indices d'infestation de termites	
R+4 - Séjour	Porte 2 - F - bois et Peinture	Absence d'indices d'infestation de termites	
	Sol - Bois	Absence d'indices d'infestation de termites	
	Mur - A, B, C, D, E, F, G, H, I, J, K, L, M, N, O, P, Q - Béton et Peinture	Absence d'indices d'infestation de termites	
	Plafond - Béton et Peinture	Absence d'indices d'infestation de termites	
	Plinthes - Bois et Peinture	Absence d'indices d'infestation de termites	
	Fenêtre - H - Bois et Peinture	Absence d'indices d'infestation de termites	
	Porte 1 - A - bois et Peinture	Absence d'indices d'infestation de termites	
	Porte 2 - F - bois et Peinture	Absence d'indices d'infestation de termites	
	Porte 3 - J - bois et Peinture	Absence d'indices d'infestation de termites	
	Porte 4 - P - bois et Peinture	Absence d'indices d'infestation de termites	
	Porte 5 - Q - bois et Peinture	Absence d'indices d'infestation de termites	

Bâtiments et parties de bâtiments visités (1)	Ouvrages, parties d'ouvrages et éléments examinés (2)	Résultats du diagnostic d'infestation (3)	Photos
	dépôt au sol	Présence d'indices d'infestation de termites: altérations dans le bois, bois d'apparence feuilleté, dégradation du bois identifiés sur la photo : PhTer001	
R+4 - Chambre	Sol - Bois	Absence d'indices d'infestation de termites	
	Mur - A, B, C, D - Béton et Peinture	Absence d'indices d'infestation de termites	
	Plafond - Béton et Peinture	Absence d'indices d'infestation de termites	
	Plinthes - Bois et Peinture	Absence d'indices d'infestation de termites	
	Porte - A - bois et Peinture	Absence d'indices d'infestation de termites	
R+4 - Chambre 2	Sol - Bois	Absence d'indices d'infestation de termites	
	Mur - A, B, C, D - Béton et Peinture	Absence d'indices d'infestation de termites	
	Plafond - Béton et Peinture	Absence d'indices d'infestation de termites	
	Plinthes - Bois et Peinture	Absence d'indices d'infestation de termites	
	Porte - A - bois et Peinture	Absence d'indices d'infestation de termites	
R+4 - Chambre 3	Sol - Bois	Absence d'indices d'infestation de termites	
	Mur - A, B, C, D - Béton et Peinture	Absence d'indices d'infestation de termites	
	Plafond - Béton et Peinture	Absence d'indices d'infestation de termites	
	Plinthes - Bois et Peinture	Absence d'indices d'infestation de termites	
	Porte - A - bois et Peinture	Absence d'indices d'infestation de termites	
R+4 - Debarras	Sol - Bois	Absence d'indices d'infestation de termites	
	Mur - A, B, C, D - Béton et Peinture	Absence d'indices d'infestation de termites	
	Plafond - Béton et Peinture	Absence d'indices d'infestation de termites	
	Plinthes - Bois et Peinture	Absence d'indices d'infestation de termites	
	Porte - A - bois et Peinture	Absence d'indices d'infestation de termites	
R+5 - Véranda	Sol - Brut	Absence d'indices d'infestation de termites	
	Mur - Brut	Absence d'indices d'infestation de termites	
	Plafond - Brut	Absence d'indices d'infestation de termites	
	Fenêtre - PVC et Peinture	Absence d'indices d'infestation de termites	

(1) Identifier notamment chaque bâtiment et chacune des pièces du bâtiment.

(2) Identifier notamment : ossature, murs, planchers, escaliers, boiseries, plinthes, charpentes...

(3) Mentionner les indices ou l'absence d'indices d'infestation de termites et en préciser la nature et la localisation.

Parties extérieures du bâtiments visités	Ouvrages, parties d'ouvrages et éléments examinés (2)	Résultats du diagnostic d'infestation (3)
Néant	-	-

OUVRAGES, PARTIES D'OUVRAGES ET ELEMENTS NON EXAMINES ET JUSTIFICATION :

Identification des bâtiments et parties du bâtiment (pièces et volumes) n'ayant pu être visités et justification :

Bât principal - R+1 - Monte charge (HS),

Extérieur - Toiture (Hauteur trop importante)

Identification des ouvrages, parties d'ouvrages et des éléments qui n'ont pas été examinés et justification :

Localisation	Liste des ouvrages, parties d'ouvrages	Motif
Bât principal - R+1 - Monte charge	Toutes	HS
Extérieur - Toiture	Toutes	Hauteur trop importante

Nota : ADX Groupe s'engage à retourner sur les lieux afin de compléter le constat aux parties d'immeubles non visitées, dès lors que les dispositions permettant un contrôle des zones concernées auront été prises par le propriétaire ou son mandataire.

Nota : Seules les parties ou pièces mentionnées explicitement plus haut ont été visitées.

- Les indications concernant le bien (constitution, situation, références cadastrales, n° des lots, propriétaire...) nous ont été communiquées oralement par le mandataire, propriétaire, agence ou étude notariale.
- Ce constat sera nul de plein droit, quel que soit le bénéficiaire, s'il est procédé à des interventions ou modifications substantielles de nature à modifier le constat établi (travaux, dépose de revêtements, etc.).

- Notre société n'exerce aucune activité de traitement préventif, curatif ou d'entretien de lutte contre les agents de dégradation biologique des bois mis en œuvre.
- Conformément à l'article L-271-6 du CCH, l'opérateur ayant réalisé cet état relatif à la présence de termites n'a aucun lien de nature à porter atteinte à son impartialité et à son indépendance ni avec le propriétaire ou son mandataire qui fait appel à lui, ni avec une entreprise pouvant réaliser des travaux sur des ouvrages pour lesquels il lui est demandé d'établir cet état.

Nous vous rappelons que ce diagnostic consiste exclusivement en la recherche des termites dans le bâti et aux alentours du bâti (10m), à l'exclusion de tout autre parasite du bois. La recherche élargie aux différents parasites (insectes xylophages, à larves xylophages et champignons lignivores) est une mission complémentaire et différente (« l'Etat parasitaire », ou Constat de l'état parasitaire dans les immeubles bâtis et non bâtis, définie par la norme NF P03-200), qui ne fait en aucun cas l'objet du présent rapport.

Selon les termes du décret n°2006-1653 du 21 décembre 2006 et de la norme NF P03 201, le présent rapport n'a de valeur que pour la date de la visite et est exclusivement limité à l'état relatif à la présence de termites dans le bâtiment objet de la mission ; il doit dater de moins de six mois pour pouvoir être annexé à la promesse de vente ou à l'acte authentique

CONSTATATIONS DIVERSES :

Localisation	Liste des ouvrages, parties d'ouvrages	Observations et constatations diverses
Général	-	<p>Des éléments semblent dégradés en profondeur. Il serait prudent d'en faire vérifier la résistance mécanique par un homme de l'art.</p> <p>Des éléments de décoration en bon état (doublage, placage, lambris, etc.) peuvent cacher ou rendre inaccessibles des parties boisées plus anciennes.</p> <p>Le diagnostic se limite aux zones rendues visibles et accessibles par le propriétaire</p> <p>Les zones situées derrière les doublages des murs et plafonds n'ont pas été visitées par défaut d'accès</p> <p>Des indices de présence d'autres agents de dégradation biologique du bois sont visibles sur certains éléments : il serait prudent de surveiller ce point de près et/ou d'y remédier.</p> <p>Des traces d'humidité/moisissures sont visibles sur certains éléments : il serait prudent d'y remédier rapidement.</p> <p>Devoir de conseil : De façon générale, les souches et/ou les dépôts de bois au sol peuvent attirer les termites. Il serait prudent de surveiller ces points de près et/ou d'y remédier.</p> <p>il a été constaté des dégradations biologiques du bois dues à l'humidité.</p> <p>Attention au dépôts de bois, cela peut attirer les termites.</p>

Note : Les indices d'infestation des autres agents de dégradation biologique du bois sont notés de manière générale pour information du donneur d'ordre, il n'est donc pas nécessaire d'en indiquer la nature, le nombre et la localisation précise. Si le donneur d'ordre le souhaite, il fait réaliser une recherche de ces agents dont la méthodologie et les éléments sont décrits dans la norme NF-P 03-200. (Mai 2016)

Nota 1 : Dans le cas de la présence de termites, il est rappelé l'obligation de déclaration en mairie de l'infestation prévue aux articles L.133-4 et R. 133-3 du code de la construction et de l'habitation.

Nota 2 : Conformément à l'article L-271-6 du CCH, l'opérateur ayant réalisé cet état relatif à la présence de termites n'a aucun lien de nature à porter atteinte à son impartialité et à son indépendance ni avec le propriétaire ou son mandataire qui fait appel à lui, ni avec une entreprise pouvant réaliser des travaux sur des ouvrages pour lesquels il lui est demandé d'établir cet état.

Le présent rapport est établi par une personne dont les compétences sont certifiées par **I.Cert Centre Alphas - Bâtiment K - Parc d'affaires - Espace Performance 35760 SAINT GREGOIRE (détail sur www.info-certif.fr)**

COMMENTAIRES : Néant

INFORMATIONS COLLECTÉES AUPRES DU DONNEUR D'ORDRE : Présence de traitements antérieurs contre les termites
 Présence de termites dans le bâtiment
 Fourniture de la notice technique relatif à l'article R 131-3 du CCH si date du dépôt de la demande de permis de construire ou date d'engagement des travaux postérieure au 01/11/2006

ARRETE PREFECTORAL : Le bien est situé dans une zone soumise à un arrêté préfectoral.

2 – METHODOLOGIE DU DIAGNOSTIC

Le but de la mission est exclusivement limité à l'état relatif à la présence de termites dans le bâtiment objet de la mission.

Il ne porte que sur les éléments (bois) visibles et accessibles lors du passage de notre technicien.

Ce contrôle est réalisé par examen visuel et, si besoin est, sondage ou martèlement des bois. Il n'est pas destructif et ne comporte aucun démontage complexe.

Tous les éléments, ouvrages ou parties d'ouvrage susceptibles d'être infestés et accessibles lors de l'expertise sont contrôlés : plinthes, planchers, bâtis de portes et de fenêtre, charpentes, etc.

Il est donc de la responsabilité du propriétaire ou de son mandataire de procéder aux démontages ou sondages destructifs ponctuels nécessaires, le cas échéant, pour vérifier l'étendue des infestations, et ce de préférence avant notre visite.

Cette recherche ne comporte aucune destruction ni démontage complexe, à l'exception du soulèvement des plaques de faux-plafonds ou trappes de visite. Par conséquent, notre responsabilité ne saurait être engagée dans le cas d'une découverte ultérieure d'agents de dégradation biologique du bois dans les endroits non accessibles ou hermétiquement clos lors de notre visite (ossatures en bois cachées par des contre-cloisons, planchers recouverts, face intérieure des parquets, menuiseries peintes pour lesquelles le propriétaire ou le mandataire nous interdit de procéder à un sondage, etc.).

IMPORTANT :

« L'intervention n'a pas eu pour but de donner un diagnostic de la résistance mécanique des bois et matériaux, même s'il y a eu bûchage (enlèvement de matière, afin de vérifier jusqu'où s'est répandue l'attaque). L'intérêt étant de signaler l'état défectueux par la présence ou l'absence d'agents de dégradation biologique du bois dans l'immeuble, d'établir un rapport de constat de l'état parasitaire d'un immeuble bâti ou non bâti »

Il ne nous est donc pas possible de porter un jugement quant à la résistance des matériaux infestés, notamment dans le cas des charpentes. Seul, un homme de l'art serait apte à en évaluer l'affaiblissement et à déterminer la nécessité ou non de consolider ou de remplacer les parties atteintes.

Moyens d'investigation : Inspection visuelle (avec lampe et loupe si besoin) et poinçonnage, à l'exclusion de tout autre appareillage. Tous nos diagnostiqueurs sont équipés du matériel nécessaire à la bonne pratique de leur activité (échelle de 3m, EPI, outillage léger, etc.)

La mission et son rapport sont exécutés conformément à la norme AFNOR NF P 03-201 (Février 2016), à l'article L.133-5, L.133-6, L 271-4 à 6, R133-7 et à l'arrêté du 07 mars 2012 modifiant l'arrêté du 29 mars 2007. La recherche de termites porte sur les termites souterrains, termites de bois sec ou termites arboricoles et est effectuée jusqu'à 10 mètres des extérieurs de l'habitation, dans la limite de la propriété.

Représentant du propriétaire (accompagnateur) : **Mr RECHE**

3 – INFORMATIONS GENERALES

Généralités

Les termites sont des insectes sociaux. En France métropolitaine et dans les DOM, les zones contaminées ou susceptibles de l'être font l'objet de mesures réglementaires (arrêtés préfectoraux et/ou municipaux).

Il existe des cartes précisant les départements soumis à arrêtés préfectoraux ainsi que les zones contaminées (Observatoire national à consulter sur le site www.termite.com.fr)

Dans les DOM, il est fréquent que des espèces différentes attaquent la même construction.

Termites présents en France métropolitaine

Termites souterrains

À ce jour, en France métropolitaine, cinq espèces de termites souterrains sont identifiées :

- *Reticulitermes santonensis*
- *Reticulitermes lucifugus*
- *Reticulitermes banyulensis*
- *Reticulitermes grassei*
- *Reticulitermes urbis*

L'infestation d'un bâtiment débute le plus souvent à partir de ses assises, caves, sous-sols, sols, vides sanitaires, mitoyennetés, et d'une manière générale de tout contact avec la terre. Lors de la réalisation d'un état relatif à la présence de termites, une attention toute particulière doit être portée à l'examen de ces zones.

Les termites progressent du sol vers les niveaux supérieurs. Il est rare que la charpente d'un immeuble isolé soit attaquée par des termites s'il n'y a pas d'infestation ailleurs dans le bâtiment en particulier dans les niveaux inférieurs.

Termites dits de bois sec

*L'espèce *Kalotermes flavicollis* est présente dans le sud de la France métropolitaine principalement sur le pourtour méditerranéen.*

Fréquente dans les jardins, sur les arbres fruitiers, dans les espaces verts et dans les vignes, cette espèce ne provoque qu'exceptionnellement des dégâts dans les lieux habités.

Si c'est le cas, les dégradations sont très localisées.

En cas d'infestation de l'immeuble par les termites

Une déclaration doit être adressée par l'occupant ou, à défaut, par le propriétaire, au maire de la commune du lieu de situation de l'immeuble.

Cette déclaration doit être envoyée par lettre recommandée avec accusé de réception ou bien déposée contre décharge en mairie.

Datée et signée, elle précise l'identité du déclarant et les éléments d'identification de l'immeuble (adresse, références cadastrales, etc.) et mentionne les indices révélateurs de la présence de termites : à cette fin, le présent rapport peut y être annexé.

(Articles L. 133-4 et R. 133-3 du Code de la construction et de l'habitation)

4 - ANNEXE - PLANS CROQUIS

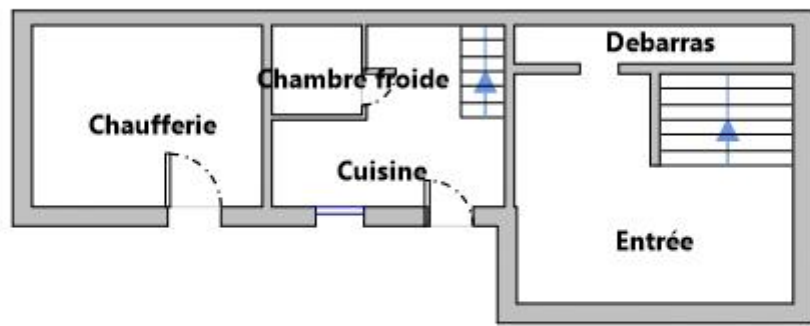

Bât principal - RDC

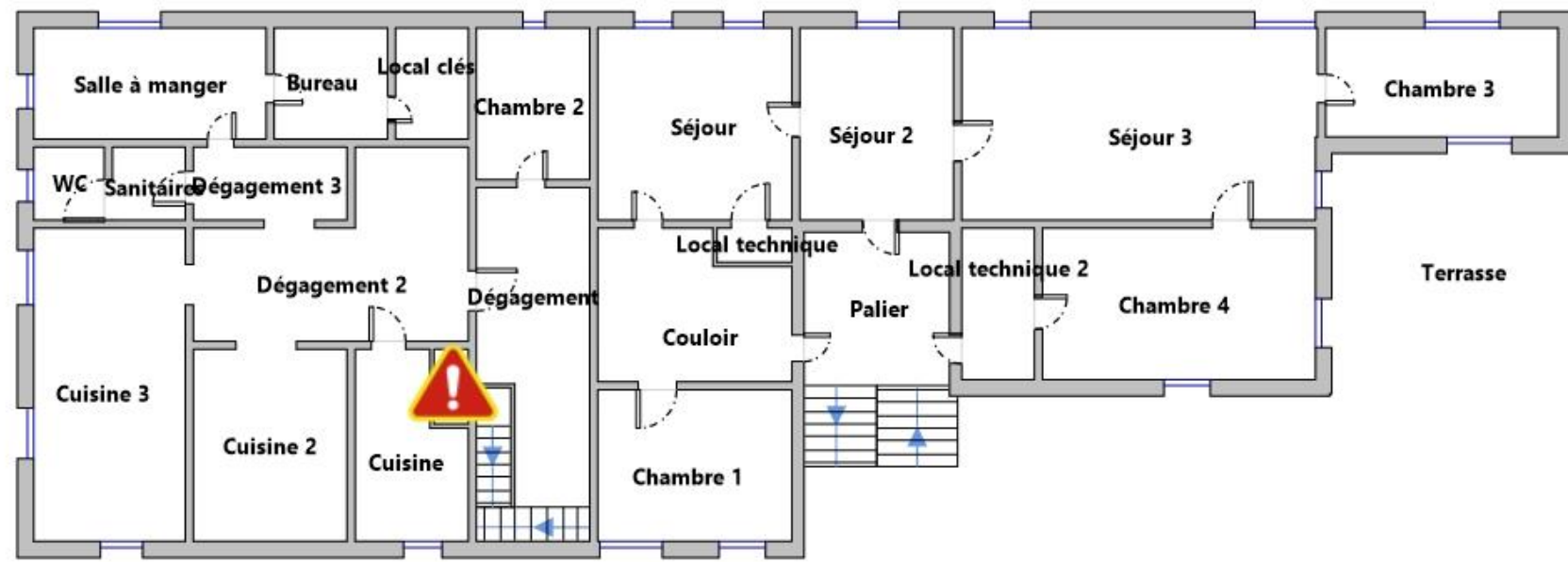

Bât principal - R+1

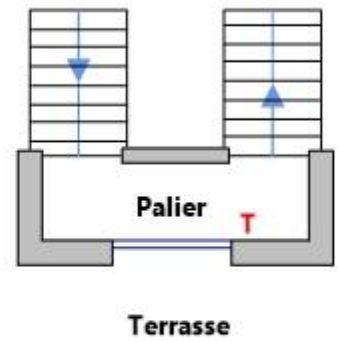

Bât principal - R+1.5

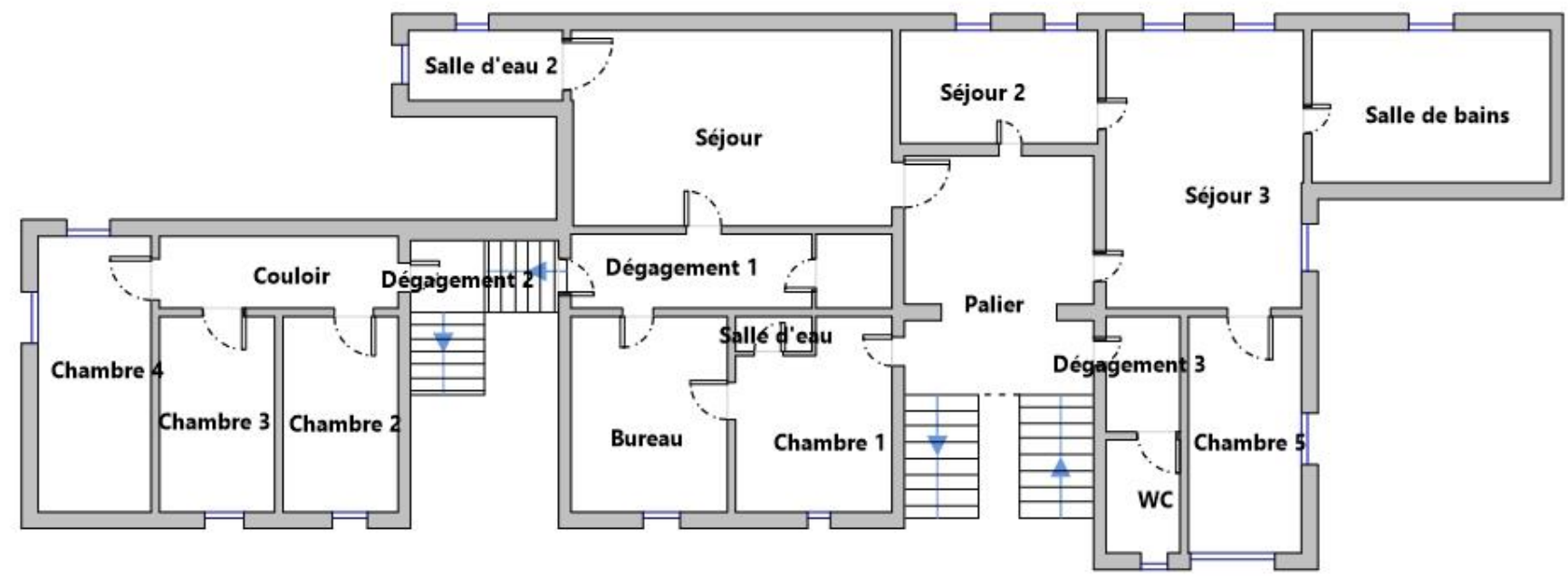

Bât principal - R+2

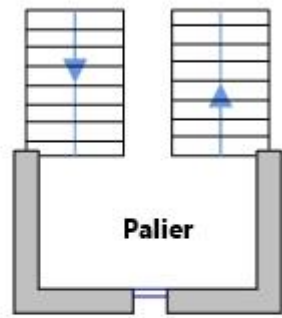

Bât principal - R+2.5

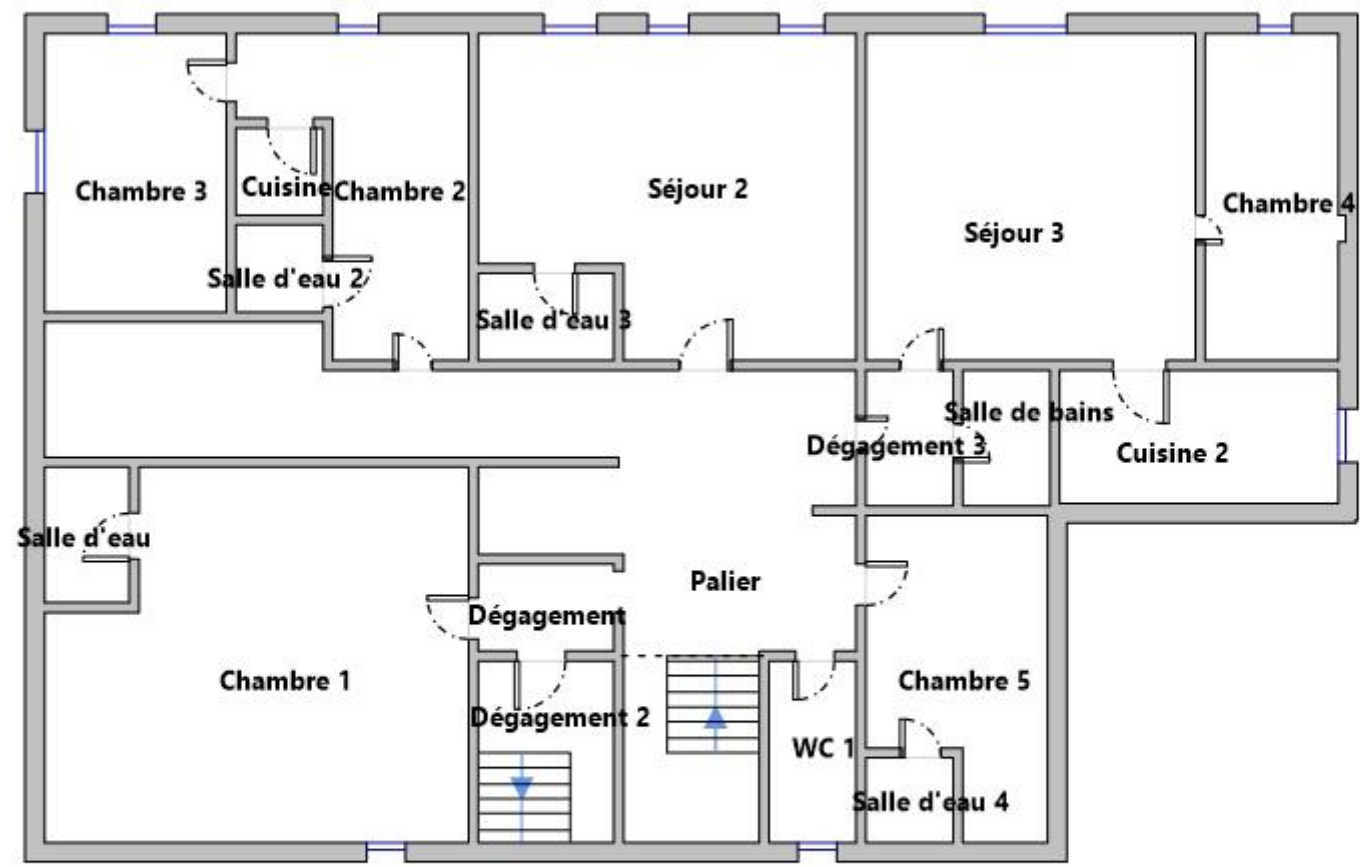

Bât principal - R+3

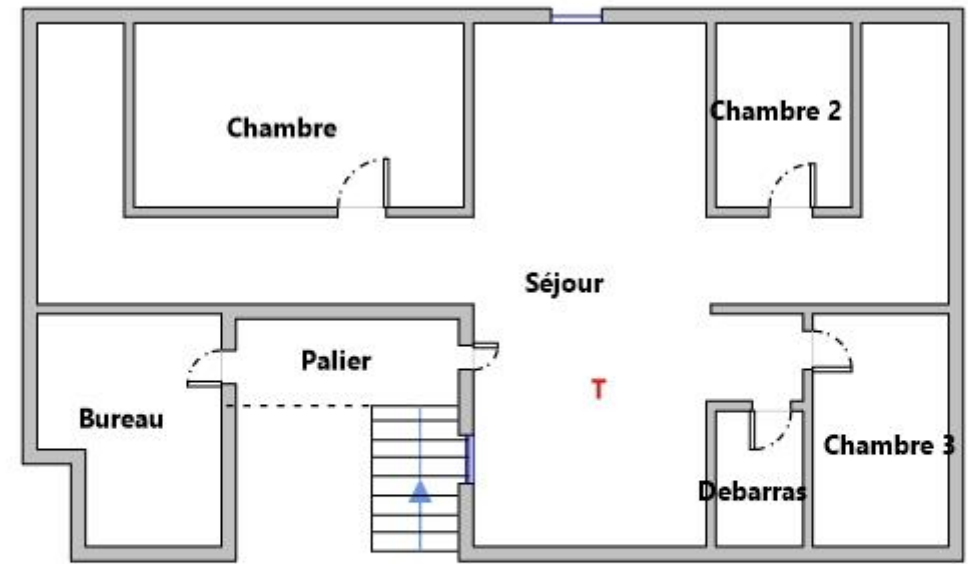

Bât principal - R+4



Bât principal - R+5

Contrat de mission

Rendez-vous : vendredi 14 avril 2023 Expertises: Précision Date ADN: 14/04/2023 Précision Heure ADN: 08H52	Numéro de mission : MA2304061555-Château
Contact sur site : Mr RECHE	

Objet de la mission :			
<input type="checkbox"/> Dossier Technique Amiante <input type="checkbox"/> Diag amiante avant-vente <input type="checkbox"/> Dossier amiante Parties Privatives <input type="checkbox"/> Diag amiante avant travaux <input type="checkbox"/> Diag amiante avant démolition <input checked="" type="checkbox"/> Diagnostic Termite <input type="checkbox"/> Etat parasitaire	<input type="checkbox"/> Métrage (Loi Carrez) <input type="checkbox"/> Métrage (Loi Boutin) <input type="checkbox"/> Diagnostic plomb (CREP) <input type="checkbox"/> Diagnostic plomb (DRIPP) <input type="checkbox"/> Diag Assainissement <input type="checkbox"/> Sécurité piscines <input type="checkbox"/> Diagnostic gaz	<input type="checkbox"/> Diagnostic électricité <input type="checkbox"/> Diagnostic Technique (SRU) <input type="checkbox"/> DPE <input type="checkbox"/> Prêt à taux zéro <input type="checkbox"/> Etat des lieux (Loi Scellier) <input type="checkbox"/> Accessibilité Handicapés <input type="checkbox"/> Plomb dans l'eau	<input type="checkbox"/> ERNMT <input type="checkbox"/> Etat des lieux

Bien concerné : Château d'Arberats (Château), 64120 Arbérats-Sillègue		
Surface : Ref. cadastrales : 000;A;218;000;A;203;000;A;199;000;A;202;000;A; Chauffage :	Surface exacte : Toutes parties accessibles sans démontage ni destruction Nb. de niveaux : 5 Nb. de bâtiments : 1 Nb. de cages d'escaliers principales : 1 Nb. de cages d'escaliers secondaires : 1 Etage : N° des lots : Château Type de bien : li_type_bie	Digicode : N° appart : Année de construction : 1948/01/01 Type de mission : Habitation vente
Annexes :		
Remarques :		

Donneur d'ordre Mr MINGAY Adrian Château d'Arberats 64120 Arbérats-Sillègue -	Prescripteur
Propriétaire Mr Adrian MINGAY Château d'Arberats 64120 ARBÉRATS-SILLÈGUE 0549525252 - adrianmingay@gmail.com	Facturation Mr MINGAY Adrian Château d'Arberats 64120 Arbérats-Sillègue

Destinataire rapport :	Autre:
Le donneur d'ordre reconnaît avoir pris connaissance des conditions générales de vente annexées et donne ordre à le groupe ADX Groupe d'effectuer les expertises décrites ci-dessus sur le bien désigné ci-dessus, pour un montant forfaitaire de 0,00 €. Ce prix pourra être révisé en fonction de la surface réelle constatée lors de l'expertise du bien. L'accès total au bien concerné, à ses dépendances et aux différents éléments de la construction objets de la mission doivent être assurés préalablement à notre intervention (pièces vides, boiserries dégagées et accessibles, trappes ouvertes, etc.) Les modalités de paiement sont : sur place à l'expert, à la fin de la mission ; à réception de la facture, avec un supplément de 3.00 € TTC (frais de gestion) ; en domiciliant la facture à l'étude notariale, avec des frais de dossier de 62.80 € TTC (sauf si la demande émane de l'étude notariale elle-même) Les rapports d'expertise seront envoyés au client sous 24 heures ouvrées après la réalisation de l'intervention de l'expert (sauf en cas d'envoi d'analyses au laboratoire), et ce dès obtention de la garantie du paiement.	

Fait à Arbérats-Sillègue, le 24/04/2023	Signature du diagnostiqueur:  Siège administratif Parc Saint Fiacre 53200 Château-Gontier RCS 505 037 044	Signature du client:
--	--	-----------------------------

5 - CONDITIONS GENERALES DE SERVICE

Les présentes conditions générales de vente régissent les relations contractuelles entre le groupe ADX Groupe et le client. La société ALLODIAGNOSTIC, société par actions simplifiée, au capital de 6.990.495,00 euros, immatriculée au RCS de Paris sous le n° B 505 037 044, dont le siège social est situé 37 rue de la Victoire, 75009 PARIS, qui par l'intermédiaire de son site www.adxgroupe.com exerce une activité de vente et fourniture de prestations de service à distance au sens des dispositions des articles L 121-16 et suivants du Code de la consommation, ci-après désignée « le Vendeur ». Le client est toute personne physique ou toute personne morale, prise en la personne de son représentant, professionnel ou particulier, qui décide d'acquiescer les services proposés par ADX Groupe. Il déclare jouir de la capacité et des pouvoirs nécessaires pour conclure le présent contrat.

1. DISPOSITIONS GENERALES

1-1 ACCEPTATION

Le client déclare avoir pris connaissance des présentes conditions générales avant de passer commande et les avoir acceptées expressément sans réserves. Le client dispose de la faculté de sauvegarder et d'éditer les présentes conditions générales en utilisant les fonctionnalités standards de son navigateur ou ordinateur.

1-2 DOMAINE D'APPLICATION

Les présentes dispositions sont uniquement applicables aux services effectués et facturés aux Clients établis en France métropolitaine. Le groupe ADX Groupe agit exclusivement dans le cadre des diagnostics techniques prescrits par les articles L.271-6 et suivants du Code de la Construction et de l'Habitation.

2. CONCLUSION DU CONTRAT

2-1 DEVIS PREALABLE

A la demande du client et suivant les indications fournies par lui, ADX Groupe établit gratuitement et préalablement à la conclusion du contrat un devis qui comprend le descriptif de la prestation demandée. Tout devis est valable deux mois à compter de sa date d'émission.

2-2 CONTENU DU CONTRAT

Le contrat est formé par les documents suivants :

- La commande ;
- Les conditions générales en vigueur au jour de la commande.

2-3 CARACTERE DEFINITIF DE LA COMMANDE

Toute commande constitue une vente ferme et définitive. Dans l'hypothèse de l'émission d'un devis préalable, la commande est ferme et définitive dès lors que le devis est accepté par le Client. En cas de vente à distance, l'acceptation du contrat s'effectue par le « double clic », lequel constitue une signature électronique qui a la même valeur qu'une signature manuscrite. 2-4 DROIT DE RETRACTATION Toutefois lorsque le client est un consommateur non professionnel, il dispose d'un délai de sept jours francs à compter de l'acceptation de l'offre pour exercer son droit de rétractation. Ce délai est porté à quatorze jours en cas de commande par le biais du site www.adxgroupe.com. Le droit de rétractation doit être exercé au moyen de l'envoi d'une lettre recommandée avec accusé de réception à l'adresse suivante : ADX Groupe - Parc Saint Fiacre - 53200 Château-Gontier, le cachet de la poste faisant foi. Lorsque le droit de rétractation est exercé, ADX Groupe s'engage à rembourser le client au plus tard dans les trente jours suivant la date à laquelle le droit de rétractation a été exercé. Le droit de rétractation ne peut pas être exercé si le client a demandé à ce que la prestation de service soit débutée ou fournie avant l'expiration du délai de sept jours conformément aux dispositions de l'article L121-20-2 du Code de la consommation.

3. MODIFICATION DU CONTRAT

Toute modification d'une commande du fait du Client (soit par suite d'ajouts ou de retraites de prestations, soit par suite d'erreur dans les indications données à ADX Groupe) peut entraîner une facturation complémentaire. Le Client peut modifier la date et l'heure du rendez-vous jusqu'à 24 heures avant la date et l'heure prévues au contrat, sans aucun frais. En cas de commande par le biais du site www.adxgroupe.com, le tarif de la commande pourra être ajusté par rapport au prix de vente affiché sur le site. En cas de modification dans les 24h précédant le rendez-vous du fait du Client, le groupe ADX Groupe facturera au Client la somme de 50 euros TTC au titre des frais administratifs engendrés

4. EXECUTION DU CONTRAT

4-1 OBLIGATIONS D'ALLODIAGNOSTIC

ADX Groupe fournit la prestation de service commandée à la date mentionnée sur le bon de commande. En cas d'indisponibilité du service commandé, le client sera informé de cette indisponibilité et se verra proposer d'autres dates. Le client peut à sa demande, être remboursé au plus tard dans les trente jours du paiement des sommes qu'il a versées si les nouvelles dates proposées ne lui conviennent pas. En outre, ADX Groupe se réserve le droit de refuser d'honorer une commande relative aux établissements qui présenteraient un danger et pour lesquels le Client ne consentirait pas à prendre les mesures de sécurité recommandées par ADX Groupe. ADX Groupe agit exclusivement dans le cadre des diagnostics techniques prescrits par les articles L271-6 et suivants du Code de la construction et de l'habitation. Les investigations se limitent aux seules opérations nécessaires pour répondre aux exigences légales de la réglementation relative aux diagnostics techniques, à l'exclusion notamment d'investigations techniquement irréalisables ou dans des endroits inaccessibles ou hermétiquement clos ou non signalés. Il ne sera procédé à aucun démontage complexe ni à aucun sondage destructif. ADX Groupe adresse par voie électronique un rapport dématérialisé ou par voie postale lorsque cette option a été commandée, dans un délai de 3 jours après l'exécution des prestations et sous réserve de la réception de l'entier paiement du prix, hors commande ayant nécessité des prélèvements et des analyses. Les rapports restent la propriété d'ADX Groupe jusqu'au complet paiement du prix. ADX Groupe se réserve la possibilité de sous-traiter une commande qui lui aurait été adressée. Dans cette hypothèse, ADX Groupe se porte fort de ce que son sous-traitant bénéficie des compétences certifiées par un organisme accrédité ainsi que d'une assurance conformément aux dispositions des articles R.271-1 et R.271-2 du Code de la Construction et de l'Habitation.

4-2 OBLIGATIONS DU CLIENT

Le Client ou toute personne mandatée le représenter, doit être présent aux date et heure convenues pour permettre à le groupe ADX Groupe l'accès à l'immeuble et pour l'accompagner au cours de l'exécution des prestations. Le Client ou toute personne mandatée le représenter fournit les renseignements utiles à l'exécution des prestations. Le Client met à disposition de le groupe ADX Groupe les moyens techniques et d'accessibilité nécessaires à l'exécution des prestations.

5. PRIX

5-1 DISPOSITIONS GENERALES

Tous les prix des services proposés à la vente sont exprimés en Euro et tiennent compte de la Taxe sur la Valeur Ajoutée applicable au jour de la commande.

5-2 MODIFICATION DU PRIX

Le prix de vente des prestations de services est celui en vigueur au jour de l'acceptation de l'offre. ADX Groupe se réserve la faculté de modifier ses prix à tout moment mais s'engage à appliquer les tarifs en vigueur au jour de la passation de la commande. En cas d'erreur dans les informations communiquées par le Client qui seraient révélées lors de l'exécution de la prestation, notamment dans les hypothèses où la surface réelle diagnostiquée est supérieure à celle annoncée, la date de construction de l'immeuble est différente de celle déclarée ou les équipements électriques et de gaz installés dans l'immeuble sont différents de ceux annoncés, le groupe ADX Groupe se réserve le droit de modifier le prix de la prestation en application des tarifs en vigueur. En application des articles L271-6 et suivants du Code de la construction et de l'habitation, le groupe ADX Groupe doit, dans des cas précis, procéder à des prélèvements de matériaux et à l'analyse de ces matériaux. En cas de cas, le groupe ADX Groupe se réserve le droit de modifier le prix de la prestation et de facturer au client 90 € TTC par analyse.

5-3 PAIEMENT DU PRIX

Le paiement s'effectue par tout moyen au plus tard le jour de l'exécution prévue du contrat. Dans l'hypothèse d'un contrat conclu à distance par le biais du site internet, le paiement est effectué par carte bancaire dans le cadre d'un système sécurisé. En l'absence de paiement, le groupe ADX Groupe se réserve le droit de refuser l'exécution du contrat jusqu'au complet règlement des sommes dues. ADX Groupe se réserve le droit de refuser d'honorer une commande émanant d'un client avec lequel un litige de paiement serait en cours. Conformément à l'article L. 441-6 du code de commerce, tout retard

de paiement entraîne l'application d'intérêt au taux contractuel mensuel de 10% applicable à compter de la date d'exigibilité de la facture. Dans l'hypothèse d'un contrat conclu avec un professionnel, tout retard dans le paiement du prix entraîne l'exigibilité d'intérêts de retard dus à compter de la date de réception de la facture, dont le taux est égal au taux d'intérêt appliqué par la Banque Centrale Européenne à son opération de refinancement la plus récente majorée de 10 points. Tout retard de paiement entraîne de plein droit l'exigibilité d'une indemnité de 40 euros.

6. ANNULATION ET RESILIATION

Conformément aux dispositions de l'article L114-1 du Code de la Consommation, les sommes versées sont des arrhes. Si le client décide de résilier le contrat et dans tous les cas d'inexécution de ses obligations par le client, les sommes versées à la commande restent acquises à le groupe ADX Groupe. Si ADX Groupe décide de résilier le contrat, les sommes versées par le Client sont intégralement remboursées.

7. RESPONSABILITE & ASSURANCE

La responsabilité de ADX Groupe ne peut pas être engagée en cas d'inexécution ou de mauvaise exécution du contrat due soit au fait du client soit à un cas de force majeure, et notamment dans le cas où l'accès à l'immeuble est rendu impossible en raison de l'absence du client aux date et heure convenues. La responsabilité ADX Groupe ne saurait être recherchée de quelque manière que ce soit pour une quelconque erreur ou omission d'une prestation effectuée hors le cadre de sa mission de diagnostic technique telle que définie par le Code de la construction et de l'habitation. Aucune responsabilité de le groupe ADX Groupe ne peut être retenue en cas de découverte ultérieure des produits initialement recherchés dans les endroits non diagnostiqués. La responsabilité de le groupe ADX Groupe ne saurait être recherchée quant à la conformité des détecteurs de fumée installés chez le client, lequel ne pourrait agir en garantie que contre le fournisseur de le groupe ADX Groupe. le groupe ADX Groupe déclare avoir souscrit une assurance couvrant les conséquences d'un engagement de sa responsabilité en raison de ses interventions telles que définies ci-dessus et fournira à première demande le justificatif de son assurance.

8. REGLEMENT DES LITIGES

8-1 RECLAMATION

Toute réclamation doit être adressée à l'adresse suivante : ADX Groupe - Parc Saint Fiacre - 53200 Château-Gontier - Tel : 02 85 40 10 25 - Email : litiges@alلودiagnostic.fr. 8-2 CLAUSE ATTRIBUTIVE DE COMPETENCE TERRITORIALE. En présence d'un client ayant la qualité de commerçant, les parties conviennent qu'à défaut de règlement amiable tout litige relatif à la conclusion ou à l'exécution du contrat relèvera de la compétence exclusive du Tribunal de commerce d'ANGERS.

9. DROIT D'ACCES, D'OPPOSITION, DE RECTIFICATION OU DE SUPPRESSION DES DONNEES A CARACTERE PERSONNEL

Les informations qui sont demandées au Client lors de la demande de devis ou conclusion du contrat sont nécessaires au traitement de sa commande. le groupe ADX Groupe se réserve le droit d'utiliser les données personnelles collectées pour exercer une action commerciale ultérieure, par quelque moyen que ce soit. Sauf désaccord du client, le groupe ADX Groupe se réserve le droit de communiquer les données personnelles le concernant à des partenaires commerciaux rigoureusement sélectionnés. Conformément à la loi n° 78-17 du 6 janvier 1978 relative à l'informatique, aux fichiers et aux libertés, le Client peut exercer son droit d'accès, d'opposition, de rectification et de suppression des données le concernant en s'adressant à ADX Groupe à l'adresse suivante :

ADX Groupe - Parc Saint Fiacre - 53200 Château-Gontier - Tel : 02 85 40 10 25 - Email : litiges@alلودiagnostic.fr.

10. CONSERVATION DU CONTRAT

Conformément aux dispositions de l'article L 134-2 du Code de la consommation, ADX Groupe assure la conservation de l'écrit qui constate la conclusion du présent contrat pendant un délai de 10 ans et en garantit à tout moment l'accès au client.



ATTESTATION D'INDEPENDANCE ET DE MOYENS

Je, soussigné Edouard CARVALLO, Président du groupe ADX GROUPE, ayant son siège social à VELIZY (78140), 17 rue Paul Dautier, atteste sur l'honneur que la société répond en tous points aux exigences définies par les articles L 271-6 et R 271-3 du Code de la Construction et de l'Habitation.

Ainsi, la société ADX GROUPE n'a aucun lien de nature à porter atteinte à son impartialité et à son indépendance ni vis-à-vis du propriétaire (ou de son mandataire) faisant appel à elle, ni vis-à-vis d'une quelconque entreprise pouvant réaliser des travaux sur les ouvrages, installations ou équipements pour lesquels il est demandé d'établir l'un des documents constituant le Dossier de Diagnostics Techniques.

La société ADX GROUPE est titulaire d'un contrat d'assurance permettant de couvrir les conséquences d'un engagement de sa responsabilité liée à ses interventions (RC professionnelle souscrite auprès de la société d'assurance AXA, sous les polices numérotées 3912280604 et 3912431104).

Enfin, la société ADX GROUPE dispose de tous les moyens matériels et en personnel nécessaire à l'établissement des états, constats et diagnostics composant le Dossier de Diagnostics Techniques.

Fait à Paris,
Le 2 janvier 2023

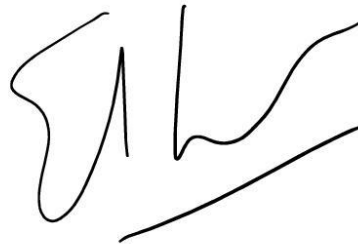

Votre Assurance

► RESPONSABILITE CIVILE
ENTREPRISE



ATTESTATION

COURTIER

CNA

178 BOULEVARD PEREIRE
75017 PARIS

Tél : 01 40 68 02 02

Fax : 01 40 68 05 00

Email : CONTACT@CNASSUR.COM

Portefeuille : 0114921220

Vos références :

Contrat n° 3912280604

Client n° 0626460020

AXA France IARD, atteste que :

**SAS ADX GROUPE (Marque Allo Diagnostic) et ADX Formation
PARC SAINT FIACRE
53200 CHATEAU GONTIER**

a souscrit un contrat d'assurance Responsabilité Civile 1^{ère} ligne n°3912280604 et un contrat Responsabilité Civile 2^{ème} ligne n°3912431104, garantissant les conséquences pécuniaires de la Responsabilité Civile pouvant lui incomber du fait de l'exercice des activités garanties par ce contrat :

Les diagnostics techniques immobiliers obligatoires

- Repérage amiante avant-vente
- Constat des risques d'exposition au plomb
- Diagnostic de performance énergétique
- Etat de l'installation intérieure de gaz
- Etat de l'installation intérieure d'électricité
- Etat du bâtiment relatif à la présence de termites
- Etat des risques naturels, miniers et technologiques
- L'Infiltrométrie
- La recherche de Fibres Céramiques Réfractaires FCR

Repérage de polluants:

AMIANTE :

- Repérage de l'amiante avant travaux, (dans les bâtiments, les matériels ferroviaires, les aéronefs, l'industrie, les voiries et les sols navires, bateaux et autres engins flottants)
- Repérage de l'amiante avant démolition
- Dossier Technique Amiante (DTA)
- Contrôle de l'état de conservation des matériaux contenant de l'amiante

AXA France IARD SA

Société anonyme au capital de 214 799 030 Euros

Siège social : 313, Terrasses de l'Arche - 92727 Nanterre Cedex 722 057 460 R.C.S. Nanterre

Entreprise régie par le Code des assurances - TVA intracommunautaire n° FR 14 722 057 460

Opérations d'assurances exonérées de TVA - art. 261-C CGI - sauf pour les garanties portées par AXA Assistance



- Dossier Amiante Partie Privative (DAPP)
- Contrôle visuel amiante après travaux (CV1&CV2))
- Sapiteur Amiante
- Mesures d'empoussièrement amiante
- Diagnostic amiante sur des navires selon Décret n° 2017-1442 du 3 octobre 2017 relatif à la prévention des risques liés à l'amiante à bord des navires sous la marque ADX Groupe.

PLOMB:

- Repérage du plomb avant travaux (dans les bâtiments, les maies matériels ferroviaires, les aéronefs, l'industrie, les voiries et les sols navires, bateaux et autres engins flottants)
- Contrôle du plomb après travaux

AUTRES:

- Inventaire des Matières Potentiellement Dangereuses dans les navires conformément à la Résolution MEPC.197(62) de l'OMI
- Inventaire des matériaux pouvant contenir de la silice
- Inventaire des matériaux pouvant contenir du PCB
- Inventaire des matériaux pouvant contenir du machefert
- Recherche des métaux lourds
- Diagnostic de pollution des sols
- L'Analyse de la qualité de l'air et La Recherche de fuites
- Recherche de Radon N1 et N2

Contrôle du bâti:

- Diagnostique Technique Globale (DTG)
- Diagnostic technique en vue de la mise en copropriété
- Diagnostique Technique du bâtiment (DTB)
- Diagnostic Technique Immobilier (Loi SRU)
- Plan pluriannuel de travaux (PPT)
- Diagnostic accessibilité handicapés
- Constat de l'état parasite dans les immeubles bâtis et non bâtis
- Audit de la partie privative en assainissement collectif
- Diagnostic sécurité piscine

Energetique:

- Réalisation d'audit énergétique sous réserve que l'assuré déclare que son activité ne peut en aucun cas être assimilable à une mission de maîtrise d'oeuvre et qu'il ne mette pas en relation les clients avec des professionnels du bâtiment. Dans le cas contraire, aucune garantie ne sera accordée au titre du contrat responsabilité civile Conditions de garantie.
- Attestation de conformité à la Réglementation Thermique
- Vérification de la VMC
- Vérification de chantier de demande de certificat d'économies d'énergie (CEE)

AXA France IARD SA

Société anonyme au capital de 214 799 030 Euros

Siège social : 313, Terrasses de l'Arche - 92727 Nanterre Cedex 722 057 460 R.C.S. Nanterre

Entreprise régie par le Code des assurances - TVA intracommunautaire n° FR 14 722 057 460

Opérations d'assurances exonérées de TVA - art. 261-C CGI - sauf pour les garanties portées par AXA Assistance

**Eau:**

- Actes de prélèvement légionnelle
- Portabilité de l'eau

Mesurage:

- Attestations de surface : Loi Carrez, surface habitable, surface utile, surface de plancher, surfaces hors œuvre brute, hors œuvre nette.
- Mesurages en extérieurs et intérieurs
- Mission de topographie et numérisation 3D
- Réalisation de dessin et maquettes 2D & 3D

Sécurité:

- Rédaction de Plan de Prévention des Risques, nécessaire lors de l'intervention d'une entreprise extérieure sur le site d'une entreprise utilisatrice
- Réalisation de documents uniques d'évaluation des Risques Professionnels
- Pose de détecteurs incendie
- Géodétection et géoréférencement des réseaux enterrés et identification au sol en marquage piquetage

Formation:

- Formation aux métiers du diagnostic
- Formation aux risques amiante, plomb
- Formation aux risques électrique
- Formation aux risques lié au travail en hauteur

Autres:

- Etat des lieux locatifs
- Etats des lieux dans le cadre des dispositifs Robien et Scellier
- Attestation de décence du logement (critères de surface et d'habitabilité)
- Audit de pré acquisition
- Dossier de mutation

AXA France IARD SA

Société anonyme au capital de 214 799 030 Euros

Siège social : 313, Terrasses de l'Arche - 92727 Nanterre Cedex 722 057 460 R.C.S. Nanterre

Entreprise régie par le Code des assurances - TVA intracommunautaire n° FR 14 722 057 460

Opérations d'assurances exonérées de TVA - art. 261-C CGI - sauf pour les garanties portées par AXA Assistance



Garanties au contrat 1^{ère} Ligne N° 3912280604

Montant des garanties : « Lorsqu'un même sinistre met en jeu simultanément différentes garanties, l'engagement maximum de l'assureur n'excède pas, pour l'ensemble des dommages, le plus élevé des montants prévus pour ces garanties » ainsi qu'il est précisé à l'article 6.3 des conditions générales.

Garanties au contrat 2^{ème} Ligne N° 3912431104

NATURE DES GARANTIES	LIMITES DES GARANTIES
Tous dommages corporels, matériels et immatériels consécutifs confondus (autres que ceux visés au paragraphe « Autres garanties » ci-après)	9.000.000 € par année d'assurance et par sinistre
Dont : Dommages corporels	9.000.000 € par année d'assurance et par sinistre
Dommages matériels et immatériels consécutifs confondus	1.200.000 € par année d'assurance et par sinistre
Autres garanties :	
Atteinte accidentelle à l'environnement (tous dommages confondus)	750.000 € par année d'assurance
Responsabilité civile professionnelle (tous dommages confondus)	par expert 300.000 € par sinistre et 500.000 € par année d'assurance
Dommages aux biens confiés (selon extension aux conditions particulières)	150.000 € par sinistre
Reconstitution de documents/ médias confiés (selon extension aux conditions particulières)	30.000 € par sinistre

La garantie de l'Assureur s'exerce à concurrence des montants suivants : **pour la seule garantie Responsabilité Civile Professionnelle :**

Tous dommages confondus : 6 000 000 € par sinistre et par année d'assurance

Dont :

- Dommages résultant d'atteintes à l'environnement accidentelles sur les sites des clients de l'assuré : 1 500 000 € par sinistre et par année d'assurance

Il est précisé que ces montants interviennent :

- en excédent des montants de garantie du contrat de 1^{ère} ligne,
- après épuisement des montants de garantie fixés par année d'assurance dans le contrat de 1^{ère} ligne. En cas d'intervention du présent contrat au premier euro, il sera fait application des franchises du contrat de 1^{ère} ligne.

AXA France IARD SA

Société anonyme au capital de 214 799 030 Euros

Siège social : 313, Terrasses de l'Arche - 92727 Nanterre Cedex 722 057 460 R.C.S. Nanterre

Entreprise régie par le Code des assurances - TVA intracommunautaire n° FR 14 722 057 460

Opérations d'assurances exonérées de TVA - art. 261-C CGI - sauf pour les garanties portées par AXA Assistance



La présente attestation ne peut engager l'Assureur au-delà des limites et conditions du contrat auquel elle se réfère.

Les garanties s'exercent à concurrence des montants figurants ci-dessous de la présente.
Sa validité cesse pour les risques situés à l'Etranger dès lors que l'assurance de ces derniers doit être souscrite conformément à la Législation Locale auprès d'Assureurs agréés dans la nation considérée.

La présente attestation est valable pour la période du **01/01/2023 au 01/01/2024 inclus**, sous réserve du paiement des primes 2021 et des possibilités de suspension ou de résiliation en cours d'année d'assurance pour les cas prévus par le Code des Assurances ou le contrat.

Fait à NANTERRE, le 28 Février 2023
Pour la Société :

A handwritten signature in black ink, appearing to be 'C. E.' with a flourish.



Certificat de compétences Diagnosticueur Immobilier

N° CPDI 6201 Version 006

Je soussignée, Juliette JANNOT, Directrice Générale d'I.Cert, atteste que :

Monsieur CHAUMONT Romain

Est certifié(e) selon le référentiel I.Cert en vigueur (CPE DI DR 01 (cycle de 5 ans) - CPE DI DR 06 (cycle de 7 ans)), dispositif de certification de personnes réalisant des diagnostics immobiliers pour les missions suivantes :

Amiante avec mention	Amiante Avec Mention Date d'effet : 08/11/2021 - Date d'expiration : 07/11/2028
Amiante sans mention	Amiante Sans Mention Date d'effet : 08/11/2021 - Date d'expiration : 07/11/2028
Electricité	Etat de l'installation intérieure électrique Date d'effet : 03/02/2022 - Date d'expiration : 02/02/2029
Energie avec mention	Energie avec mention Date d'effet : 14/02/2022 - Date d'expiration : 13/02/2029
Energie sans mention	Energie sans mention Date d'effet : 14/02/2022 - Date d'expiration : 13/02/2029
Gaz	Etat de l'installation intérieure gaz Date d'effet : 08/03/2022 - Date d'expiration : 07/03/2029
Plomb	Plomb : Constat du risque d'exposition au plomb Date d'effet : 04/01/2022 - Date d'expiration : 03/01/2029
Termites	Etat relatif à la présence de termites dans le bâtiment - France métropolitaine Date d'effet : 21/03/2022 - Date d'expiration : 20/03/2029

En foi de quoi ce certificat est délivré, pour valoir et servir ce que de droit.

Edité à Saint-Grégoire, le 22/03/2022.

Arrêté du 21 novembre 2006 modifié définissant les critères de certification des compétences des personnes physiques opérateurs des constats de risque d'exposition au plomb, des diagnostics du risque d'intoxication par le plomb des peintures ou des contrôles après travaux en présence de plomb, et les critères d'accréditation des organismes de certification - Arrêté du 25 juillet 2016 définissant les critères de certification des compétences des personnes physiques opérateurs de repérages, d'évaluation périodique de l'état de conservation des matériaux et produits contenant de l'amiante, et d'examen visuel après travaux dans les immeubles bâtis et les critères d'accréditation des organismes de certification ou Arrêté du 8 novembre 2019 relatif aux compétences des personnes physiques opérateurs de repérage, d'évaluation périodique de l'état de conservation des matériaux et produits contenant de l'amiante, et d'examen visuel après travaux, dans les immeubles bâtis ou Arrêté du 21 novembre 2006 définissant les critères de certification des compétences des personnes physiques opérateurs de repérage et de diagnostic amiante dans les immeubles bâtis et les critères d'accréditation des organismes de certification - Arrêté du 30 octobre 2006 modifié définissant les critères de certification des compétences des personnes physiques réalisant l'état relatif à la présence de termites dans le bâtiment et les critères d'accréditation des organismes de certification - Arrêté du 16 octobre 2006 modifié définissant les critères de certification des compétences des personnes physiques réalisant le diagnostic de performance énergétique ou l'attestation de prise en compte de la réglementation thermique, et les critères d'accréditation des organismes de certification - Arrêté du 6 avril 2007 modifié définissant les critères de certification des compétences des personnes physiques réalisant l'état de l'installation intérieure de gaz et les critères d'accréditation des organismes de certification - Arrêté du 8 juillet 2008 modifié définissant les critères de certification des compétences des personnes physiques réalisant l'état de l'installation intérieure d'électricité et les critères d'accréditation des organismes de certification. Ou Arrêté du 2 juillet 2018 modifié définissant les critères de certification des opérateurs de diagnostic technique et des organismes de formation et d'accréditation des organismes de certification Ou Arrêté du 24 décembre 2021 définissant les critères de certification des opérateurs de diagnostic technique et des organismes de formation et d'accréditation des organismes de certification.



Certification de personnes
Diagnosticueur
Portée disponible sur www.icert.fr

Parc d'Affaires, Espace Performance – Bât K – 35760 Saint-Grégoire

