

## Rapport de l'état relatif à la présence de termites dans le bâtiment

Numéro de dossier : 21438-3462/DDP  
Norme méthodologique employée : AFNOR NF P 03-201 – Février 2016  
Date du repérage : 02/02/2022  
Heure d'arrivée : 09 h 00  
Temps passé sur site : 01 h 00

### A. - Désignation du ou des bâtiments

*Localisation du ou des bâtiments :*

Département : ..... **Pyrénées-Atlantiques**

Adresse : ..... **19 avenue des Pyrénées**

Commune : ..... **64320 BIZANOS**

Désignation et situation du ou des lot(s) de copropriété :

..... **Ce bien ne fait pas partie d'une copropriété**

**Section cadastrale AM, Parcelle(s) n° 453,**

Informations collectées auprès du donneur d'ordre :

**Présence de traitements antérieurs contre les termites**

**Présence de termites dans le bâtiment**

**Fourniture de la notice technique relatif à l'article R 112-4 du CCH si date du dépôt de la demande de permis de construire ou date d'engagement des travaux postérieure au 1/11/2006**

Documents fournis:

..... **Néant**

Désignation du (ou des) bâtiment(s) et périmètre de repérage :

..... **Habitation (maison individuelle)**

..... **Toutes parties accessibles sans démontage ni destruction**

Situation du bien en regard d'un arrêté préfectoral pris en application de l'article L 133-5 du CCH :

..... **Le bien est situé dans une zone soumise à un arrêté préfectoral:**

**64320 BIZANOS (Information au 27/01/2020)**

**Niveau d'infestation moyen**

**16/08/2001 - Arrêté préfectoral**

### B. - Désignation du client

*Désignation du client :*

Nom et prénom : ..... **M. et Mme Fouquet Frédéric**

Adresse : ..... **19 avenue des Pyrénées 64320 BIZANOS**

*Si le client n'est pas le donneur d'ordre :*

Qualité du donneur d'ordre (sur déclaration de l'intéressé) : **Propriétaire**

Nom et prénom : ..... **M. et Mme Fouquet Frédéric**

Adresse : ..... **19 avenue des Pyrénées**

**64320 BIZANOS**

### C. - Désignation de l'opérateur de diagnostic

*Identité de l'opérateur de diagnostic :*

Nom et prénom : ..... **DECONINCK David**

Raison sociale et nom de l'entreprise : ..... **ATOUT SUD DIAGNOSTICS**

Adresse : ..... **14 allée Vert Pré**

**64600 Anglet**

Numéro SIRET : ..... **83128791700015**

Désignation de la compagnie d'assurance : ... **Allianz**

Numéro de police et date de validité : ..... **808109003 - 30/09/2022**

Certification de compétence **16-746** délivrée par : **ABCIDIA CERTIFICATION**, le **10/09/2021**

**D. - Identification des bâtiments et des parties de bâtiments visités et des éléments infestés ou ayant été infestés par les termites et ceux qui ne le sont pas :**

Liste des pièces visitées :

**Rez de jardin - Entrée,  
Rez de jardin - Placard,  
Rez de jardin - Cuisine,  
Rez de jardin - Buanderie,  
Rez de jardin - Wc,  
Rez de jardin - Salon,  
1er étage - Placard 2,  
1er étage - Palier,  
1er étage - Bureau,  
1er étage - Dressing,  
1er étage - Chambre 1,**

**1er étage - Salle d'eau,  
1er étage - Chambre 2,  
1er étage - Chambre 3,  
1er étage - Chambre 4,  
1er étage - Salle de bain,  
1er étage - Wc 2,  
Combles - Combles,  
Extérieur - Atelier,  
Extérieur - Grenier,  
Extérieur - Préau,  
Extérieur - Jardin**

Bâtiments et parties de bâtiments visités (1)	Ouvrages, parties d'ouvrages et éléments examinés (2)	Résultats du diagnostic d'infestation (3)
Rez de jardin		
Entrée	Sol - Carrelage	Absence d'indices d'infestation de termites
	Plinthes - Carrelage et Peinture	Absence d'indices d'infestation de termites
	Mur - A - Plâtre et Papier peint	Absence d'indices d'infestation de termites
	Mur - B, C - Plâtre et Peinture	Absence d'indices d'infestation de termites
	Mur - C, D - Plâtre et Papier peint	Absence d'indices d'infestation de termites
	Porte (P1) - Bois et Peinture	Absence d'indices d'infestation de termites
	Plafond - Plâtre et Peinture	Absence d'indices d'infestation de termites
	escalier - Bois	Absence d'indices d'infestation de termites
Placard	Sol - Béton et revêtement plastique (lino)	Absence d'indices d'infestation de termites
	Mur - A - plâtre	Absence d'indices d'infestation de termites
	Mur - B - plâtre et Peinture	Absence d'indices d'infestation de termites
	Mur - C, D - plâtre et Papier peint	Absence d'indices d'infestation de termites
	Porte (P1) - bois et peinture	Absence d'indices d'infestation de termites
	Plafond - plâtre et Peinture	Absence d'indices d'infestation de termites
	Plafond (P2) - Bois	Absence d'indices d'infestation de termites
Cuisine	Sol - Carrelage	Absence d'indices d'infestation de termites
	Plinthes - Carrelage	Absence d'indices d'infestation de termites
	Mur - plâtre et papier peint	Absence d'indices d'infestation de termites
	Mur - A - Métal	Absence d'indices d'infestation de termites
	Mur - B, C, D - Plâtre et Peinture	Absence d'indices d'infestation de termites
	Fenêtre (F1) - Bois et Peinture	Absence d'indices d'infestation de termites
	Volet - Bois et Peinture	Absence d'indices d'infestation de termites
	Fenêtre (F2) - Bois et Peinture	Absence d'indices d'infestation de termites
	Porte (P1) - Métal	Absence d'indices d'infestation de termites
	Plafond (P1) - Plâtre et Peinture	Absence d'indices d'infestation de termites
	Mur - E, F - Plâtre et Papier peint	Absence d'indices d'infestation de termites
	Buanderie	Sol - Carrelage
Mur - A, B, C, D - Plâtre et Peinture		Absence d'indices d'infestation de termites
Fenêtre (F1) - bois et Peinture		Absence d'indices d'infestation de termites
Volet - Bois et Peinture		Absence d'indices d'infestation de termites
Fenêtre (F2) - bois et Peinture		Absence d'indices d'infestation de termites
Volet (V2) - Bois et Peinture		Absence d'indices d'infestation de termites
Porte (P1) - Bois et Peinture		Absence d'indices d'infestation de termites
Plafond (P1) - plâtre et toile de verre peinte		Absence d'indices d'infestation de termites
Wc	Sol - Carrelage	Absence d'indices d'infestation de termites
	Plinthes - Carrelage	Absence d'indices d'infestation de termites
	Mur - A, B, C, D - Plâtre et peinture	Absence d'indices d'infestation de termites

Bâtiments et parties de bâtiments visités (1)	Ouvrages, parties d'ouvrages et éléments examinés (2)	Résultats du diagnostic d'infestation (3)
Salon	Porte (P1) - bois et Peinture	Absence d'indices d'infestation de termites
	Plafond (P1) - plâtre et Peinture	Absence d'indices d'infestation de termites
	Sol - parquet flottant	Absence d'indices d'infestation de termites
	Plinthes - Bois et Peinture	Absence d'indices d'infestation de termites
	Mur - A, B, C, D - plâtre et Papier peint	Absence d'indices d'infestation de termites
	Fenêtre (F1) - PVC	Absence d'indices d'infestation de termites
	Fenêtre (F2) - Métal	Absence d'indices d'infestation de termites
	Plafond (P1) - plâtre et peinture	Absence d'indices d'infestation de termites
<b>1er étage</b>		
Placard 2	Sol - Bois et revêtement plastique (lino)	Absence d'indices d'infestation de termites
	Mur - A, B, C, D - plâtre et papier peint	Absence d'indices d'infestation de termites
	Fenêtre (F1) - Bois et Peinture	Absence d'indices d'infestation de termites
	Fenêtre (F2) - Bois et Peinture	Absence d'indices d'infestation de termites
	Plafond (P1) - plâtre et Papier peint	Absence d'indices d'infestation de termites
	Porte (P1) - bois et peinture	Absence d'indices d'infestation de termites
Palier	Sol - parquet bois	Absence d'indices d'infestation de termites
	Plinthes - bois et peinture	Absence d'indices d'infestation de termites
	Mur - A, B, C, D, E, F - plâtre et Peinture	Absence d'indices d'infestation de termites
	Garde corps - Bois	Absence d'indices d'infestation de termites
	Plafond (P1) - plâtre et Peinture	Absence d'indices d'infestation de termites
Bureau	Sol - parquet bois	Absence d'indices d'infestation de termites
	Plinthes - bois et peinture	Absence d'indices d'infestation de termites
	Mur - A, B, C, D - plâtre et Papier peint	Absence d'indices d'infestation de termites
	Fenêtre (F1) - bois et peinture	Absence d'indices d'infestation de termites
	Volet (V1) - Bois et Peinture	Absence d'indices d'infestation de termites
	Porte (P1) - bois et peinture	Absence d'indices d'infestation de termites
	Plafond (P1) - plâtre et Peinture	Absence d'indices d'infestation de termites
Dressing	Sol - parquet bois	Absence d'indices d'infestation de termites
	Plinthes - bois et peinture	Absence d'indices d'infestation de termites
	Mur - A, B, C, D - plâtre et Peinture	Absence d'indices d'infestation de termites
	Porte (P1) - bois et peinture	Absence d'indices d'infestation de termites
	Plafond (P1) - plâtre et Peinture	Absence d'indices d'infestation de termites
Chambre 1	Sol - parquet bois	Absence d'indices d'infestation de termites
	Plinthes - bois et peinture	Absence d'indices d'infestation de termites
	Mur - A, B, C, D - plâtre et Papier peint	Absence d'indices d'infestation de termites
	Fenêtre (F1) - bois et peinture	Absence d'indices d'infestation de termites
	Volet (V1) - Bois et Peinture	Absence d'indices d'infestation de termites
	Porte (P1) - bois et peinture	Absence d'indices d'infestation de termites
	Plafond (P1) - plâtre et Peinture	Absence d'indices d'infestation de termites
Salle d'eau	Sol - parquet bois	Absence d'indices d'infestation de termites
	Plinthes - bois et peinture	Absence d'indices d'infestation de termites
	Mur - A, B, C, D - plâtre et Peinture	Absence d'indices d'infestation de termites
	Plafond (P1) - plâtre et Peinture	Absence d'indices d'infestation de termites
	Mur inférieur - A, B, C, D - Plâtre et faïence	Absence d'indices d'infestation de termites
Chambre 2	Sol - parquet bois	Absence d'indices d'infestation de termites
	Plinthes - bois et peinture	Absence d'indices d'infestation de termites
	Mur - A, B, C, D - plâtre et Papier peint	Absence d'indices d'infestation de termites
	Fenêtre (F1) - bois et peinture	Absence d'indices d'infestation de termites
	Volet (V1) - Bois et Peinture	Absence d'indices d'infestation de termites
	Porte (P1) - bois et peinture	Absence d'indices d'infestation de termites
Chambre 3	Sol - parquet bois	Absence d'indices d'infestation de termites
	Plinthes - bois et peinture	Absence d'indices d'infestation de termites

Bâtiments et parties de bâtiments visités (1)	Ouvrages, parties d'ouvrages et éléments examinés (2)	Résultats du diagnostic d'infestation (3)
	Mur - A, B, C, D - plâtre et papier peint	Absence d'indices d'infestation de termites
	Fenêtre (F1) - bois et peinture	Absence d'indices d'infestation de termites
	Volet (V1) - Bois et Peinture	Absence d'indices d'infestation de termites
	Porte (P1) - bois et peinture	Absence d'indices d'infestation de termites
	Plafond (P1) - plâtre et Peinture	Absence d'indices d'infestation de termites
Chambre 4	Sol - parquet bois	Absence d'indices d'infestation de termites
	Plinthes - bois et peinture	Absence d'indices d'infestation de termites
	Mur - A, B, C, D, E, F - plâtre et papier peint	Absence d'indices d'infestation de termites
	Fenêtre (F1) - bois et peinture	Absence d'indices d'infestation de termites
	Volet (V1) - Bois et Peinture	Absence d'indices d'infestation de termites
	Porte (P1) - bois et peinture	Absence d'indices d'infestation de termites
	Plafond (P1) - plâtre et Peinture	Absence d'indices d'infestation de termites
Salle de bain	Sol - parquet bois	Absence d'indices d'infestation de termites
	Mur - A, B, C, D - plâtre et Peinture	Absence d'indices d'infestation de termites
	Mur inférieur - A, B, C, D - Plâtre et faïence	Absence d'indices d'infestation de termites
	Porte (P1) - bois et peinture	Absence d'indices d'infestation de termites
	Plafond (P1) - plâtre et Peinture	Absence d'indices d'infestation de termites
Wc 2	Sol - parquet bois	Absence d'indices d'infestation de termites
	Mur - A, B, C, D - plâtre et Peinture	Absence d'indices d'infestation de termites
	Mur inférieur - B, C, D - Plâtre et faïence	Absence d'indices d'infestation de termites
	Porte (P1) - bois et peinture	Absence d'indices d'infestation de termites
	Plafond (P1) - plâtre et Peinture	Absence d'indices d'infestation de termites
<b>Combles</b>		
	Sol - Isolation	Absence d'indices d'infestation de termites
	Mur - A, B - Pierre	Absence d'indices d'infestation de termites
	Plafond (P1) - Bois et revêtement textile	Absence d'indices d'infestation de termites
	Charpente - Bois	Absence d'indices d'infestation de termites
<b>Extérieur</b>		
Atelier	Sol - Béton	Absence d'indices d'infestation de termites
	Mur - C, A - Plâtre et Peinture	Absence d'indices d'infestation de termites
	Mur - B - Enduit	Absence d'indices d'infestation de termites
	Mur - B - Plâtre et Peinture	Absence d'indices d'infestation de termites
	Mur - C, D - Bois et Peinture	Absence d'indices d'infestation de termites
	Fenêtre (F1) - Métal	Absence d'indices d'infestation de termites
	Plafond (P1) - Plâtre et Peinture	Absence d'indices d'infestation de termites
	Poutre - Bois	Absence d'indices d'infestation de termites
	Mur inférieur - B - Bois et Peinture	Absence d'indices d'infestation de termites
	Poteau - Bois	Absence d'indices d'infestation de termites
Grenier	Sol - Bois et revêtement plastique (lino)	Absence d'indices d'infestation de termites
	Mur - E, A - Enduit	Absence d'indices d'infestation de termites
	Mur - B - Béton	Absence d'indices d'infestation de termites
	Mur - C - Enduit	Absence d'indices d'infestation de termites
	Garde corps - bois	Absence d'indices d'infestation de termites
	Plafond (P1) - Bois et tuiles	Absence d'indices d'infestation de termites
	Poutres - Bois	Absence d'indices d'infestation de termites
	Fenêtre (F1) - Bois et Peinture	Absence d'indices d'infestation de termites
Préau	Sol - Carrelage	Absence d'indices d'infestation de termites
	Mur - A - enduit	Absence d'indices d'infestation de termites
	Mur - B, C - Plâtre et Peinture	Absence d'indices d'infestation de termites
	Mur - D - Béton et Bois	Absence d'indices d'infestation de termites
	Mur - E - Béton	Absence d'indices d'infestation de termites
	Sol - Béton	Absence d'indices d'infestation de termites
	Plafond (P1) - Métal	Absence d'indices d'infestation de termites

Bâtiments et parties de bâtiments visités (1)	Ouvrages, parties d'ouvrages et éléments examinés (2)	Résultats du diagnostic d'infestation (3)
	Fenêtre (F1) - Métal et Peinture	Absence d'indices d'infestation de termites
	Porte (P1) - Bois et Peinture	Absence d'indices d'infestation de termites
	Poutres - Métal	Absence d'indices d'infestation de termites
Jardin	Sol - Béton	Absence d'indices d'infestation de termites
	Terrasse - Bois	Absence d'indices d'infestation de termites
	Terrasse - Terre et végétation	Absence d'indices d'infestation de termites
	Sol - Pierre	Absence d'indices d'infestation de termites

(1) Identifier notamment chaque bâtiment et chacune des pièces du bâtiment.

(2) Identifier notamment : ossature, murs, planchers, escaliers, boiseries, plinthes, charpentes...

(3) Mentionner les indices ou l'absence d'indices d'infestation de termites et en préciser la nature et la localisation.

## E. – Catégories de termites en cause :

La mission et son rapport sont exécutés conformément à la norme AFNOR NF P 03-201 (Février 2016) et à l'arrêté du 07 mars 2012 modifiant l'arrêté du 29 mars 2007.

La recherche de termites porte sur différentes catégories de termites :

- **Les termites souterrains**, regroupant cinq espèces identifiées en France métropolitaine (Reticulitermes flavipes, reticulitermes lucifugus, reticulitermes banyulensis, reticulitermes grassei et reticulitermes urbis) et deux espèces supplémentaires dans les DOM (Coptotermes et heterotermes),

- **Les termites de bois sec**, regroupant les kalotermes flavicolis présent surtout dans le sud de la France métropolitaine et les Cryptotermes présent principalement dans les DOM et de façon ponctuelle en métropole.

- **Les termites arboricoles**, appartiennent au genre Nasutitermes présent presque exclusivement dans les DOM.

Les principaux indices d'une infestation sont :

- Altérations dans le bois,
- Présence de termites vivants,
- Présence de galeries-tunnels (cordonnets) ou concrétions,
- Cadavres ou restes d'individus reproducteurs,
- Présence d'orifices obturés ou non.

### Rappels réglementaires :

L 133-5 du CCH : Lorsque, dans une ou plusieurs communes, des foyers de termites sont identifiés, un arrêté préfectoral, pris sur proposition ou après consultation des conseils municipaux intéressés, délimite les zones contaminées ou susceptibles de l'être à court terme. En cas de démolition totale ou partielle d'un bâtiment situé dans ces zones, les bois et matériaux contaminés sont incinérés sur place ou traités avant tout transport si leur destruction par incinération sur place est impossible. La personne qui a procédé à ces opérations en fait la déclaration en mairie.

Article L 112-17 du CCH : Les règles de construction et d'aménagement applicables aux ouvrages et locaux de toute nature quant à leur résistance aux termites et aux autres insectes xylophages sont fixées par décret en Conseil d'Etat. Ces règles peuvent être adaptées à la situation particulière de la Guadeloupe, de la Guyane, de la Martinique, de La Réunion, de Mayotte et de Saint-Martin.

## F. – Identification des bâtiments et parties du bâtiment (pièces et volumes) n'ayant pu être visités et justification :

Néant

## G. - Identification des ouvrages, parties d'ouvrages et éléments qui n'ont pas été examinés et justification :

Localisation	Liste des ouvrages, parties d'ouvrages	Motif
--------------	--	-------

Localisation	Liste des ouvrages, parties d'ouvrages	Motif
Les zones situées derrière les doublages des murs, sol et plafonds n'ont pas été visitées par défaut d'accès. Également les coffrages, les gaines techniques, les meubles fixés. Aussi, les bois encastrés dans le bâti ou recouverts (isolation, moquette...)	-	Impossibilité d'investigation approfondie non destructive

Nota : notre cabinet s'engage à retourner sur les lieux afin de compléter le constat aux parties d'immeubles non visités, dès lors que les dispositions permettant un contrôle des zones concernées auront été prises par le propriétaire ou son mandataire.

## H. - Constatations diverses :

Localisation	Liste des ouvrages, parties d'ouvrages	Observations et constatations diverses
Général	-	Vrillettes sur parquet. Capricornes sur charpente.

*Note 1 : Les indices d'infestation des autres agents de dégradation biologique du bois sont notés de manière générale pour information du donneur d'ordre, il n'est donc pas nécessaire d'en indiquer la nature, le nombre et la localisation précise. Si le donneur d'ordre le souhaite, il fait réaliser une recherche de ces agents dont la méthodologie et les éléments sont décrits dans la norme NF-P 03-200.*

## I. - Moyens d'investigation utilisés :

La mission et son rapport sont exécutés conformément à la norme AFNOR NF P 03-201 (Février 2016), à l'article L.133-5, L.133-6, L 271-4 à 6, R133-7 et à l'arrêté du 07 mars 2012 modifiant l'arrêté du 29 mars 2007. La recherche de termites porte sur les termites souterrain, termites de bois sec ou termites arboricole et est effectuée jusqu'à 10 mètres des extérieurs de l'habitation, dans la limite de la propriété.

Moyens d'investigation :

- Examen visuel des parties visibles et accessibles.
- Sondage manuel systématique des boiseries à l'aide d'un poinçon.
- Utilisation d'un ciseau à bois en cas de constatation de dégradations.
- Utilisation d'une échelle en cas de nécessité.
- À l'extérieur une hachette est utilisée pour sonder le bois mort.

Représentant du propriétaire (accompagnateur) :

**Sans accompagnateur**

Commentaires (Ecart par rapport à la norme, ...) :

**Néant**

## J. - VISA et mentions :

*Mention 1 : Le présent rapport n'a de valeur que pour la date de la visite et est exclusivement limité à l'état relatif à la présence de termites dans le bâtiment objet de la mission.*

*Mention 2 : L'intervention n'a pas eu pour but de donner un diagnostic de la résistance mécanique des bois et matériaux.*

*Nota 2 : Dans le cas de la présence de termites, il est rappelé l'obligation de déclaration en mairie de l'infestation prévue aux articles L.133-4 et R. 133-3 du code de la construction et de l'habitation.*

*Nota 3 : Conformément à l'article L-271-6 du CCH, l'opérateur ayant réalisé cet état relatif à la présence de termites n'a aucun lien de nature à porter atteinte à son impartialité et à son indépendance ni avec le propriétaire ou son mandataire qui fait appel à lui, ni avec une entreprise pouvant réaliser des travaux sur des ouvrages pour lesquels il lui est demandé d'établir cet état.*

Nota 4 : Le présent rapport est établi par une personne dont les compétences sont certifiées par **ABCIDIA CERTIFICATION** Domaine de Saint Paul - Bat: A6 - 4e étage - BAL N° 60011 - 102, route de Limours - 78470 Saint-Rémy-lès-Chevreuse (détail sur [www.info-certif.fr](http://www.info-certif.fr))

Visite effectuée le **02/02/2022**.  
Fait à **BIZANOS**, le **02/02/20222**

Par : **DECONINCK David**



Cachet de l'entreprise



**ATOUT SUD  
DIAGNOSTICS**  
14 Allée vert pré  
64600 ANGLET  
☎ 05 35 39 01 59  
[atoutsuddiagnostics@gmail.com](mailto:atoutsuddiagnostics@gmail.com)

## Annexe – Croquis de repérage

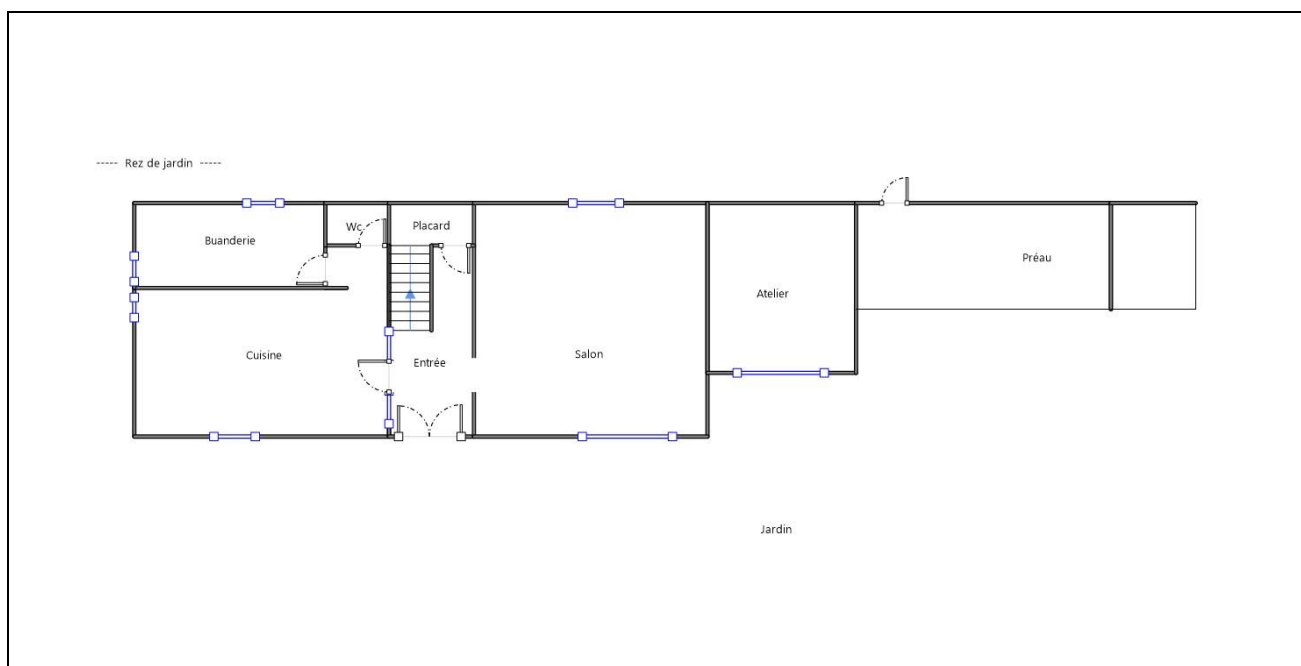

----- 1er étage -----

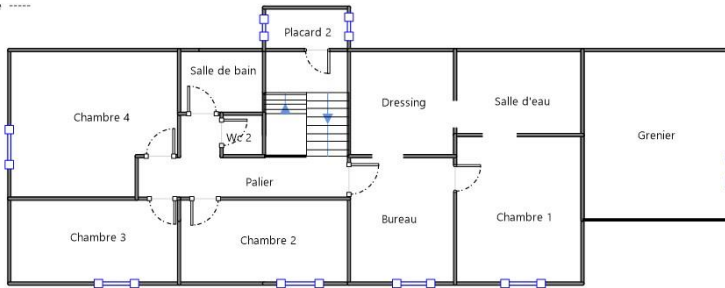

----- Combles -----

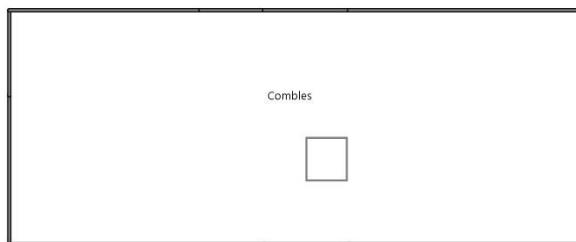

Annexe – Ordre de mission / Assurance / Attestation sur l’honneur

Aucun document n'a été mis en annexe





## ATTESTATION D'ASSURANCE RESPONSABILITE CIVILE PROFESSIONNELLE

Nous soussignés, Cabinet CONDORCET, 2 Rue Grignan – 13001 Marseille, attestons par la présente que la Société :

Société ATOUT SUD DIAGNOSTICS  
14 rue Vert Pre  
64600 ANGLET  
Siret n°831 287 917 00015

a souscrit auprès de la compagnie ALLIANZ, 1 cours Michelet, CS 30051, 92076 Paris La Défense Cedex, un contrat d'assurances « Responsabilité civile professionnelle Diagnostiqueur Immobilier », sous le numéro N° 86517808/808109003.

### ACTIVITES DECLAREES PAR L'ASSURE : **DIAGNOSTIC IMMOBILIER :**

Assainissement Autonome - Collectif	Loi Carrez
Evaluation Périodique de l'état de conservation des matériaux et produits contenant de l'amiante	Millièmes de copropriété
Diagnostic Accessibilité (Hors ERP)	Certificat de norme d'habitabilité dans le cadre de l'obtention d'un prêt conventionné et/ou d'un prêt à taux zéro
Diagnostic amiante avant travaux / démolition sans préconsentement de travaux	Diagnostic acoustique
Diagnostic amiante avant vente	Diagnostic de la qualité de l'air intérieur dans les locaux (Hors milieu industriel)
Diagnostic de performance énergétique	Diagnostic humidité
DRIPP- Diagnostic de risque d'intoxication au plomb	Vérification des équipements et installations incendie (Hors ERP)
Etat des installations de gaz (Dossier de diagnostic technique)	Test d'infiltrométrie sur l'enveloppe des bâtiments
Diagnostic surface habitable Loi Boutin	Thermographie infrarouge
Diagnostic monoxyde de carbone	Attestation de prise en compte de la réglementation thermique
Diagnostic radon	Etat des risques et pollutions
Diagnostic sécurité piscine	Certificat de décence (loi SRU 2000-1208 SRU du 13/12/2000)
Diagnostic termites	Contrôle visuel après travaux de désamiantage (Norme NFX 48-021)
Dossier technique amiante	Diagnostic Technique Global (article L.731-1 du Code de la Construction et de l'Habitat)
Etat de l'installation intérieure de l'électricité des parties privatives et communes (DTT)	Etat Parasitaire
Etat des lieux locatifs	Recherche de plomb avant travaux/Démolition
Exposition au plomb (GREP)	

### La garantie du contrat porte exclusivement :

- Sur les diagnostics et expertises immobiliers désignés ci-dessus,
- Et à condition qu'ils et elles soient réalisés par des personnes possédant toutes les certifications correspondantes exigées par la réglementation

Période de validité : du 01/10/2021 au 30/09/2022

### L'attestation est valable sous réserve du paiement des cotisations

La Société ALLIANZ garantit l'Adhérent dans les termes et limites des conditions générales n° 41128-01-2013, des conventions spéciales n° 41323-01-2013 et des conditions particulières (feuillelet d'adhésion 808109003), établies sur les bases des déclarations de l'adhérent. Les garanties sont subordonnées au paiement des cotisations d'assurances pour la période de la présente attestation.

Tél. : 09 72 36 90 00

2 rue Grignan 13001 Marseille

contact@cabinetcondorcet.com • www.cabinetcondorcet.com

Service Réclamation : contact@cabinetcondorcet.com - 2 Rue Grignan 13001 Marseille 09 72 36 90 00

SAS au capital de 50 000 € - RCS Marseille 494 253 982 - Immatriculation ORIAS 07 026 627 www.orias.fr - Sous le contrôle de l'ACPR

Autorité de contrôle Prudential et Résolution - 61 Rue Taitbout 75009 Paris

## TABLEAU DE GARANTIE

Responsabilité civile « Exploitation »	
Nature des dommages	Montant des garanties
Dommages corporels, matériels et immatériels consécutifs ou non :	9 000 000 € par sinistre
dont :	
- Dommages matériels et immatériels consécutifs :	1 500 000 € par sinistre
- Dommages immatériels non consécutifs :	150 000 € par année d'assurance
- Atteintes à l'environnement accidentelles (corporels, matériels et immatériels) :	750 000 € par année d'assurance
- Dommages aux bâtiments loués ou empruntés et à leur contenu	300 000 € par sinistre
Responsabilité civile « Professionnelle » (garantie par Assuré)	
Nature des dommages	Montant des garanties
Dommages corporels, matériels et immatériels consécutifs ou non :	300 000 € par sinistre avec un maximum de 500 000 € par année d'assurance
dont :	
- Destruction ou détérioration des documents et autres supports d'informations confiés à l'Assuré pour l'exécution des prestations, y compris les frais de reconstitution des informations :	30 000 € par sinistre
Défense – Recours	
Défense devant les juridictions civiles, commerciales ou administratives. Défense des intérêts civils devant les juridictions répressives :	Frais à la charge de l'Assureur, sauf dépassement du plafond de garantie en cause.
Recours (préjudices supérieurs à 150 €) :	15 000 € par sinistre

La présente attestation ne peut engager l'assureur en dehors des limites prévues par les clauses et conditions du contrat auxquelles elle se réfère.

Fait à Marseille, le 1er octobre 2021

POUR LE CABINET CONDORCET





La certification de compétence de personnes physiques est attribuée par ABCIDIA CERTIFICATION à

**DECONINCK David**  
sous le numéro 16-746

Cette certification concerne les spécialités de diagnostics immobiliers suivantes :

- |                                     |   |                            |                       |
|-------------------------------------|---|----------------------------|-----------------------|
| <input checked="" type="checkbox"/> | <b>Amiante</b> sans mention   | Prise d'effet : 28/02/2020 | Validité : 27/02/2027 |
|                                     | <small>Arrêté du 2 juillet 2018 définissant les critères de certification des opérateurs de diagnostic technique.</small>   |                            |                       |
| <input checked="" type="checkbox"/> | <b>Amiante</b> avec mention   | Prise d'effet : 28/02/2020 | Validité : 27/02/2027 |
|                                     | <small>Arrêté du 2 juillet 2018 définissant les critères de certification des opérateurs de diagnostic technique.</small>   |                            |                       |
| <input checked="" type="checkbox"/> | <b>DPE</b> individuel   | Prise d'effet : 10/09/2021 | Validité : 09/09/2028 |
|                                     | <small>Arrêté du 2 juillet 2018 définissant les critères de certification des opérateurs de diagnostic technique.</small>   |                            |                       |
| <input checked="" type="checkbox"/> | <b>Gaz</b>  | Prise d'effet : 10/09/2021 | Validité : 09/09/2028 |
|                                     | <small>Arrêté du 2 juillet 2018 définissant les critères de certification des opérateurs de diagnostic technique.</small>   |                            |                       |
| <input checked="" type="checkbox"/> | <b>CREP</b>   | Prise d'effet : 10/09/2021 | Validité : 09/09/2028 |
|                                     | <small>Arrêté du 2 juillet 2018 définissant les critères de certification des opérateurs de diagnostic technique.</small>   |                            |                       |
| <input checked="" type="checkbox"/> | <b>Termites Métropole</b>   | Prise d'effet : 10/09/2021 | Validité : 09/09/2028 |
|                                     | <i>Zone d'intervention : France métropolitaine</i><br><small>Arrêté du 2 juillet 2018 définissant les critères de certification des opérateurs de diagnostic technique.</small> |                            |                       |
| <input checked="" type="checkbox"/> | <b>Electricité</b>  | Prise d'effet : 10/09/2021 | Validité : 09/09/2028 |
|                                     | <small>Arrêté du 2 juillet 2018 définissant les critères de certification des opérateurs de diagnostic technique.</small>   |                            |                       |



Accréditation  
n°4-0540  
portée disponible sur  
www.cofrac.fr

Véronique DELMAY  
Gestionnaire des certifiés



Le maintien des dates de validité mentionnées ci-dessus est conditionné à la bonne exécution des opérations de surveillance  
Certification délivrée selon le dispositif particulier de certification de diagnostic immobilier PRO 06

ABCIDIA CERTIFICATION - Domaine de Saint Paul - Bat: A6 - 4e étage - BAL N° 60011  
102, route de Limours - 78470 Saint-Rémy-lès-Chevreuse - 01 30 85 25 71  
www.abcidia-certification.fr - [contact@abcidia-certification.fr](mailto:contact@abcidia-certification.fr)

ENR 20 V6 du 02 avril 2014