

PROPRIETE DUMESTRE

PLAN DE DIVISION FONCIERE de la parcelle A n°70

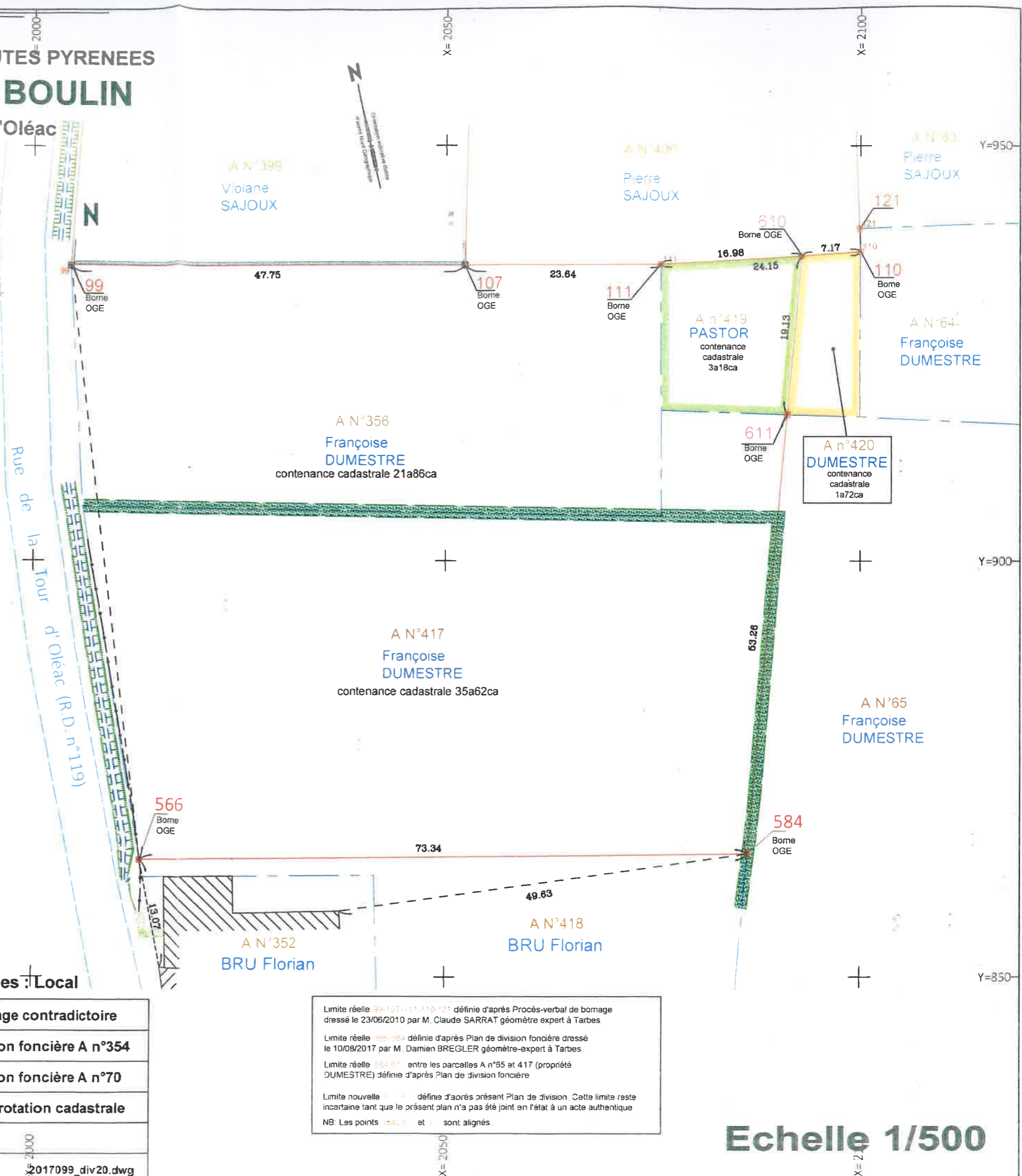

Plan de situation



Dressé par la **SCP LARROZE-BREGLER**
Géomètres-Experts Associés
Bureau principal :
22 rue des Carmes 65000 TARBES
Tel:05.62.93.32.19
Fax:05.62.93.72.81
Bureau secondaire :
6 Carrerot de Blazy 65300 LANNEMEZAN
Tel:05.62.98.05.68
Fax:05.62.93.72.21

Système de coordonnées planimétriques : Local

TARBES	Le :	26/06/2010	..	Bornage contradictoire
		10/08/2017	1	Division foncière A n°354
		15/07/2020	2	Division foncière A n°70
		17/09/2020	3	Numérotation cadastrale
DOSSIER N°	2017-099	FICHER :	2017099_div20.dwg	

Limite réelle 99-107-111-110-121 définie d'après Procès-verbal de bornage dressé le 23/06/2010 par M. Claude SARRAT géomètre expert à Tarbes
Limite réelle 566-584 définie d'après Plan de division foncière dressé le 10/08/2017 par M. Damien BREGLER géomètre-expert à Tarbes
Limite réelle 584-571 entre les parcelles A n°65 et 417 (propriété DUMESTRE) définie d'après Plan de division foncière
Limite nouvelle 571 définie d'après présent Plan de division. Cette limite reste incertaine tant que le présent plan n'a pas été joint en l'état à un acte authentique
NB: Les points 566-584 et 584-571 sont alignés.

Echelle 1/500