



Liberté - Égalité - Fraternité
RÉPUBLIQUE FRANÇAISE

Commune de Mondilhan

date de dépôt : 31 octobre 2008
demandeur : Monsieur PEEL Bill
pour : modification de façade
adresse terrain : lieu dit Paguères de
l'Artigaout, à Mondilhan (31350)

ARRÊTÉ
de non-opposition avec prescriptions à une déclaration préalable
au nom de l'Etat

Le maire de Mondilhan,

Vu la déclaration préalable présentée le 31 octobre 2008 par Monsieur PEEL Bill demeurant lieu dit Village, Mondilhan (31350);

Vu l'objet de la déclaration :

- pour la modification de façade ;
- sur un terrain situé lieu dit Paguères de l'Artigaout, à Mondilhan (31350) ;

Vu le code de l'urbanisme ;

Vu l'avis favorable du Maire en date du 31/10/2008

Considérant que le projet objet de la déclaration consiste, sur un terrain situé à lieu dit Paguères de l'Artigaout, à Mondilhan (31350), en la réalisation de (description sommaire du projet) sur un terrain d'une superficie de 1 060 m² ;

ARRÊTE

Article 1

Il n'est pas fait opposition à la déclaration préalable
sous réserve du respect des prescriptions mentionnées à l'article 2.

Article 2

L'arrêté d'autorisation relatif à l'occupation temporaire du domaine public (échafaudage, dépôt de matériaux...) devra être obtenu du service compétent avant tout commencement d'exécution de travaux.

La nature et les teintes des matériaux mis en oeuvre devront former un ensemble homogène avec le bâtiment existant.

Fait, le 12/11/2008

Le maire,



(nom, prénom)

GASPARD Joseph

J. Gaspard

Le (ou les) demandeur peut contester la légalité de la décision dans les deux mois qui suivent la date de sa notification. A cet effet il peut saisir le tribunal administratif territorialement compétent d'un recours contentieux.

Durée de validité de la déclaration préalable :

Conformément à l'article R.424-17 du code de l'urbanisme, l'autorisation est périmée si les travaux ne sont pas entrepris dans le délai de deux ans à compter de sa notification au(x) bénéficiaire(s). Il en est de même si, passé ce délai, les travaux sont interrompus pendant un délai supérieur à une année. En cas de recours le délai de validité de la déclaration préalable est suspendu jusqu'au prononcé d'une décision juridictionnelle irrévocable.

L'autorisation peut être prorogée par périodes d'une année si les prescriptions d'urbanisme, les servitudes d'urbanisme de tous ordres et le régime des taxes et participations n'ont pas évolué. Vous pouvez présenter une demande de prorogation en adressant une demande sur papier libre, accompagnée de l'autorisation pour laquelle vous demandez la prorogation, au moins deux mois avant l'expiration du délai de validité.

Le (ou les) bénéficiaire du permis / de la déclaration préalable peut commencer les travaux après avoir :

- installé sur le terrain, pendant toute la durée du chantier, un panneau visible de la voie publique décrivant le projet. Le modèle de panneau, conforme aux prescriptions des articles A. 424-15 à A. 424-19, est disponible à la mairie, sur le site internet urbanisme du gouvernement, ainsi que dans la plupart des magasins de matériaux).

Attention : l'autorisation n'est définitive qu'en l'absence de recours ou de retrait :

- dans le délai de deux mois à compter de son affichage sur le terrain, sa légalité peut être contestée par un tiers. Dans ce cas, l'auteur du recours est tenu d'en informer le (ou les) bénéficiaires du permis au plus tard quinze jours après le dépôt du recours.

L'autorisation est délivrée sous réserve du droit des tiers : elle a pour objet de vérifier la conformité du projet aux règles et servitudes d'urbanisme. Elle n'a pas pour objet de vérifier que le projet respecte les autres réglementations et les règles de droit privé. Toute personne s'estimant lésée par la méconnaissance du droit de propriété ou d'autres dispositions de droit privé peut donc faire valoir ses droits en saisissant les tribunaux civils, même si l'autorisation respecte les règles d'urbanisme.

Les obligations du (ou des) bénéficiaire de l'autorisation :

Il doit souscrire l'assurance dommages-ouvrages prévue par l'article L.242-1 du code des assurances.



Déclaration préalable

Constructions, travaux, installations et aménagements non soumis à permis comprenant ou non des démolitions



- * Informations nécessaires à l'instruction de la déclaration
- Informations nécessaires au calcul des impositions
- ◆ Informations nécessaires en application de l'article R. 431-34 du code de l'urbanisme

Vous pouvez utiliser ce formulaire si :

- Vous réalisez un aménagement (lotissement, camping, aire de stationnement, aire d'accueil de gens du voyage, ...) de faible importance soumis à simple déclaration.
 - Vous réalisez des travaux (construction, transformation de construction existante...) ou un changement de destination soumis à simple déclaration.
 - Votre projet comprend des démolitions.
- Pour savoir précisément à quelle formalité sont soumis vos travaux et aménagements, vous pouvez vous reporter à la notice explicative ou vous renseigner auprès de la mairie du lieu de votre projet.

Cadre réservé à la mairie du lieu du projet

D P 31 350 08 Y 000 1
Dpt Commune Année N° de dossier

La présente demande a été reçue à la mairie

Avis Favorable

le 31 10 2008 Cachet de la mairie ou signature du receveurDossier transmis : à l'Architecte des Bâtiments de France
 au Directeur du Parc National

1 - Identité du déclarant

Le déclarant indiqué dans le cadre ci-dessous pourra réaliser les travaux ou les aménagements en l'absence d'opposition. Il sera le cas échéant redevable des taxes d'urbanisme

Vous êtes un particulier Madame Monsieur

Nom : PEEL Prénom : BILL

Vous êtes une personne morale

Dénomination : Raison sociale :

N° SIRET : Catégorie juridique :

Représentant de la personne morale : Madame Monsieur

Nom : Prénom :

COURRIER ARRIVE

Le 03 NOV. 2008

DDE 31
Service Territorial Sud
Urbanisme

2 - Coordonnées du déclarant

* Adresse : Numéro : Voie :

Lieu-dit : MONDILHAN Localité : HAUTE GARONNE

Code postal : 31350 BP : Cedex :

Si le déclarant habite à l'étranger : Pays : Division territoriale :

Si vous souhaitez que les courriers de l'administration (autres que les décisions) soient adressés à une autre personne, veuillez préciser son nom et ses coordonnées :

Madame Monsieur Personne morale

Nom : Prénom :

OU raison sociale :

Adresse : Numéro : Voie :

Lieu-dit : Localité :

Code postal : BP : Cedex :

Si le déclarant habite à l'étranger : Pays : Division territoriale :

Téléphone :

indiquez l'indicatif pour le pays étranger :

 J'accepte de recevoir par courrier électronique les documents transmis en cours d'instruction par l'administration à l'adresse suivante : bill @ peelsanderson.com

J'ai pris bonne note que, dans un tel cas, la date de notification sera celle de la consultation du courrier électronique ou, au plus tard, celle de l'envoi de ce courrier électronique augmentée de huit jours.

3 - Le terrain*** 3.1 - localisation du (ou des) terrain(s)**

Les informations et plans (voir liste des pièces à joindre) que vous fournissez doivent permettre à l'administration de localiser précisément le (ou les) terrain(s) concerné(s) par votre projet

- Le terrain est constitué de l'ensemble des parcelles cadastrales d'un seul tenant appartenant à un même propriétaire

Adresse du (ou des) terrain(s)

Numéro : _____ Voie : _____

Lieu-dit : Paqueville de l'Archevêque Localité : Pondilhan

Code postal : 31135 BP : _____ Cedex : _____

Références cadastrales : section et numéro¹ (si votre projet porte sur plusieurs parcelles cadastrales, veuillez indiquer les premières ci-dessous et les suivantes sur une feuille séparée) : section A n° 212

Superficie du (ou des) terrain(s) (en m²) : 1060 m²

3.2 - Situation juridique du terrain (ces données, qui sont facultatives, peuvent toutefois vous permettre de faire valoir des droits à construire ou de bénéficier d'impositions plus favorables)

Êtes-vous titulaire d'un certificat d'urbanisme pour ce terrain ? Oui Non Je ne sais pas

Le terrain est-il situé dans un lotissement ? Oui Non Je ne sais pas

Le terrain est-il situé dans une Zone d'Aménagement Concertée (Z.A.C.) ? Oui Non Je ne sais pas

Le terrain fait-il partie d'un remembrement urbain (Association Foncière Urbain) ? Oui Non Je ne sais pas

Si votre terrain est concerné par l'un des cas ci-dessus, veuillez préciser, si vous les connaissez, les dates de décision ou d'autorisation, les numéros et les dénominations :

3.3 - Terrain issu d'une division de propriété

Si votre terrain est issu de la division d'une propriété bâtie effectuée il y a moins de 10 ans, demandez à la mairie si le plan local d'urbanisme comporte une règle limitant vos droits à construire, instituée antérieurement à la date de la division. Si cette règle existe, le vendeur doit vous avoir remis une attestation indiquant la surface des constructions déjà établies sur l'autre partie du terrain.

Indiquez cette surface (en m²) : _____ et la superficie du terrain avant division (en m²) : _____
ou joignez à votre demande une copie de l'attestation

4 - À remplir pour une demande concernant un projet d'aménagement

Si votre projet ne comporte pas d'aménagements, reportez-vous directement au cadre 5 (projet de construction).

*** 4.1 - Nature des travaux, installations ou aménagements envisagés (cochez la ou les cases correspondantes)****Quel que soit le secteur de la commune**

- Lotissement
- Autre division foncière
- Terrain de camping
- Installation d'une caravane en dehors d'un terrain de camping ou d'un parc résidentiel de loisirs
 - Durée annuelle d'installation (en mois) : _____
- Aires de stationnement ouvertes au public, dépôts de véhicules et garages collectifs de caravanes
 - Contenance (nombre d'unités) : _____
- Travaux d'affouillements ou d'exhaussements du sol :
 - Superficie (en m²) : _____
 - Profondeur (pour les affouillements) : _____
 - Hauteur (pour les exhaussements) : _____
- Coupe et abattage d'arbres
- Modification ou suppression d'un élément protégé par un plan local d'urbanisme ou document d'urbanisme en tenant lieu (plan d'occupation des sols, plan de sauvegarde et de mise en valeur, plan d'aménagement de zone)²
- Modification ou suppression d'un élément protégé par une délibération du conseil municipal
- Installation d'une résidence mobile constituant l'habitat permanent des gens du voyage pendant plus de trois mois consécutifs
- Aire d'accueil des gens du voyage
- Travaux ayant pour effet de modifier l'aménagement des abords d'un bâtiment situé dans un secteur sauvegardé

Dans un secteur sauvegardé, site classé ou réserve naturelle :

- Installation de mobilier urbain, d'œuvre d'art
- Modification de voie ou espace publics
- Plantations effectuées sur les voies ou espaces publics

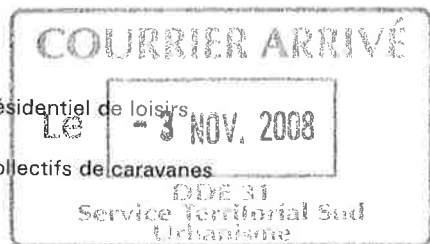

¹ En cas de besoin, vous pouvez vous renseigner auprès de la mairie

² Élément identifié et protégé en application de l'article L.123-1 du code de l'urbanisme. En cas de doute, veuillez vérifier auprès de la mairie.

Courte description de votre projet ou de vos travaux :

A agrandir la fenêtre existante de la grange
 Fermeture de la porte existante
 et création d'une porte sur le mur côté Ouest
 Démolition du mur existant
 Reconstruction du mur sur le même emplacement

* Superficie du (ou des) terrain(s) à aménager (en m²) : _____

Si les travaux sont réalisés par tranches, veuillez en préciser le nombre :

COURRIER ARRIVÉ

Le - 3 NOV. 2008

DDF31
 Service Territorial Sud
 Urbanisme

4.2 - À remplir pour la déclaration d'un lotissement ou autres divisions foncières

* Nombre maximum de lots projetés : _____

* Surface hors œuvre nette (SHON) maximale envisagée (en m²) : _____

* Si votre projet de lotissement se situe dans une commune non dotée de plan local d'urbanisme (PLU) ou d'un document en tenant lieu (plan d'occupation des sols, plan de sauvegarde et de mise en valeur, plan d'aménagement de zone),

indiquez la surface hors œuvre brute (SHOB) maximale envisagée (en m²) _____

* Comment la constructibilité globale sera-t-elle répartie ?

- Par application du coefficient d'occupation du sol (COS) à chaque lot
 Conformément aux plans ou tableaux joints à la présente demande

La constructibilité sera déterminée à la vente de chaque lot. Dans ce cas, le lotisseur devra fournir un certificat aux constructeurs.

4.3 - À remplir pour la déclaration d'un camping, d'un parc résidentiel de loisirs ou d'un terrain mis à disposition de campeurs

* Agrandissement ou réaménagement d'une structure existante ?

Oui Non

Si oui,

- Veuillez préciser la date et/ou le numéro de l'autorisation : _____

- Veuillez préciser le nombre d'emplacements :

▪ avant agrandissement ou réaménagement : _____

▪ après agrandissement ou réaménagement : _____

Veuillez préciser le nombre maximum d'emplacements réservés aux :

tentes : _____ caravanes : _____ résidences mobiles de loisirs : _____

et précisez le nombre maximal de personnes accueillies : _____

Implantation d'habitations légères de loisirs (HLL)

Nombre d'emplacements réservés aux HLL : _____

Surface hors œuvre nette (SHON) prévue, réservée aux HLL : _____

4.4 - À remplir pour la déclaration de coupe et/ou abattage d'arbres

Courte description du lieu concerné :

bois ou forêt parc alignement (espaces verts urbains)

Nature du boisement :

Essences : _____

Age : _____ Densité : _____

Qualité : _____

Traitement : _____

Autres : _____

5 - À remplir pour une demande comprenant un projet de construction

* 5.1 - Nature des travaux envisagés

- Nouvelle construction
 Travaux sur construction existante
 Travaux de ravalement ou ayant pour effet de modifier l'aspect extérieur d'un bâtiment
 Travaux ayant pour effet de modifier les structures porteuses d'un bâtiment
 Edification d'une clôture
 Ouvrage et accessoires de lignes de distribution électrique
 ▪ Tension (en volts) : _____

Dans un secteur sauvegardé :

- Ouvrage d'infrastructure (voie, pont, infrastructure portuaire ou aéroportuaire, ...)
 Travaux effectués à l'intérieur d'un immeuble

* Courte description de votre projet ou de vos travaux :

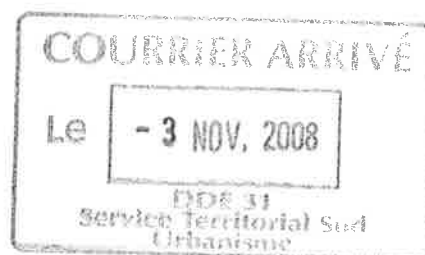

5.2 - Informations complémentaires

- ♦ Type d'annexes : Piscine Garage Véranda Abri de jardin Autres annexes à l'habitation
 • Nombre total de logements créés : _____ dont individuels : _____ dont collectifs : _____
 • Répartition du nombre total de logement créés par type de financement :
 Logement Locatif Social _____ Accession Sociale (hors prêt à taux zéro) _____ Prêt à taux zéro _____
 Autres financements : _____
 ♦ Mode d'utilisation principale des logements :
 Occupation personnelle (particulier) ou en compte propre (personne morale) Vente Location
 ♦ S'il s'agit d'une occupation personnelle, veuillez préciser : Résidence principale Résidence secondaire
 • Si le projet est un foyer ou une résidence, à quel titre :
 Résidence pour personnes âgées Résidence pour étudiants Résidence de tourisme
 Résidence hôtelière à vocation sociale Résidence sociale Résidence pour personnes handicapées
 Autres, précisez : _____
 ♦ Nombre de chambres créées en foyer ou dans un hébergement d'un autre type : _____
 ♦ Répartition du nombre de logements créés selon le nombre de pièces :
 1 pièce _____ 2 pièces _____ 3 pièces _____ 4 pièces _____ 5 pièces _____ 6 pièces et plus _____
 ♦ Nombre de niveaux du bâtiment le plus élevé : _____
 • Indiquez si vos travaux comprennent notamment :
 Extension Surélévation Création de niveaux supplémentaires

***5.3 - Destination des constructions et tableau des surfaces**surfaces hors œuvre nettes³ (SHON) en m²

Destinations	SHON existantes avant travaux (A)	SHON construites (B)	SHON créées par transformation de SHOB en SHON ⁴ (C)	SHON créées par changement de destination ⁵ (D)	SHON démolies ou transformées en SHOB ⁶ (E)	SHON supprimées par changement de destination ⁵ (F)	SHON totales = A+B+C+D-E-F
5.31 - Habitation							
5.32 - Hébergement hôtelier							
5.33 - Bureaux							
5.34 - Commerce							
5.35 - Artisanat ⁷							
5.36 - Industrie							
5.37 - Exploitation agricole ou forestière							
5.38 - Entrepôt							
5.39 - Service public ou d'intérêt collectif							
5.310 - SHON Totales (m ²)							

◆ 5.4 - Destination des constructions futures en cas de réalisation au bénéfice d'un service public ou d'intérêt collectif :

Transport Enseignement et recherche Action sociale
 Ouvrage spécial Santé Culture et loisir

◆ 5.5 - Stationnement

Places de stationnement	Avant réalisation du projet	Après réalisation du projet
Nombre de places de stationnement		
Surface hors œuvre brute des aires bâties de stationnement en m ²		
Surface de l'emprise au sol des aires non bâties de stationnement en m ²		

Places de stationnement affectées au projet, aménagées ou réservées en dehors du terrain sur lequel est situé le projet

Adresse(s) des aires de stationnement : _____

Nombre de places : _____

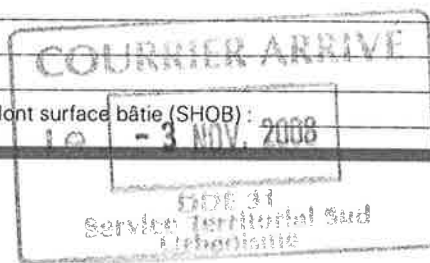
Surface totale affectée au stationnement : _____ m², dont surface bâtie (SHOB) : _____ m²

³ Vous pouvez vous aider de la fiche d'aide pour le calcul des surfaces.

La Surface Hors Œuvre Brute (SHOB) d'une construction est égale à la somme des surfaces de plancher de chaque niveau de la construction, calculée à partir du nu extérieur des murs de façade, y compris les combles et les sous-sols non aménageables, les balcons, les loggias, les toitures-terrasses accessibles. La Surface Hors Œuvre Nette (SHON) est obtenue après déduction de la surface des combles et sous-sols non aménageables, des surfaces non closes, des surfaces de stationnement, des surfaces des bâtiments agricoles, des serres de production (Article R.112-2 du Code de l'urbanisme).

⁴ Par exemple la transformation d'un garage (qui constitue uniquement de la SHOB) en pièce habitable (qui constitue de la SHON).

⁵ Le changement de destination consiste à transformer une surface existante de l'une des neuf destinations mentionnées dans le tableau vers une autre de ces destinations. Par exemple : la transformation de surfaces de bureaux (5.33) en hôtel (5.32) ou la transformation d'une habitation (5.31) en commerce (5.34).

⁶ Par exemple la transformation d'une pièce habitable (qui constitue de la SHON) en garage (qui constitue uniquement de la SHOB).

⁷ L'activité d'artisan est définie par la loi n°96 603 du 5 juillet 1996 dans ses articles 19 et suivants, « activités professionnelles indépendantes de production, de transformation, de réparation, ou prestation de service relevant de l'artisanat et figurant sur une liste annexée au décret N° 98-247 du 2 avril 1998 ».

6- À remplir lorsque le projet nécessite des démolitions

Tous les travaux de démolition ne sont pas soumis à permis. Il vous appartient de vous renseigner auprès de la mairie afin de savoir si votre projet de démolition nécessite une autorisation. Vous pouvez également demander un permis de démolir distinct de la présente déclaration préalable.

Date(s) approximative(s) à laquelle le ou les bâtiments dont la démolition est envisagée ont été construits : _____

- Démolition totale
 Démolition partielle

En cas de démolition partielle, veuillez décrire les travaux qui seront, le cas échéant, effectués sur les constructions restantes :

◆ Nombre de logement démolis : _____

7 - Fiscalité de l'urbanisme

7.1 - Tableau des affectations (Informations complémentaires pouvant vous permettre de bénéficier d'impositions plus favorables)⁸

Surfaces hors œuvre nettes (SHON en m ²)			
	Surface changeant de destination (création de SHON) (A)	Surface nouvelle hors œuvre nette construite (B)	Totale après travaux = A+B
7.1.1 - Habitation : - Locaux des exploitations agricoles à usage d'habitation des exploitants et du personnel			
- Locaux à usage de résidence principale			
- Locaux à usage de résidence secondaire			
7.1.2 - Locaux à usage des particuliers non utilisables pour l'habitation, ni pour aucune activité économique⁹			
7.1.3 - Locaux des exploitations ou des coopératives agricoles constitutifs de SHON intéressant la production agricole ou une activité annexe à cette production¹⁰			
7.1.4 - Hôtellerie : - Chambres et dégagements menant aux chambres			
- Autres locaux hôteliers non-affectés à l'hébergement (restaurants, etc...)			
- Habitations légères de loisir			
- Locaux des villages de vacances et des campings			
7.1.5 - Constructions affectées à un service public ou d'utilité publique			

COURRIER ARRIVÉ

Le - 3 NOV. 2008

DDE 31

Service Territorial Sud

7.2 - Foires et salons

Si votre projet consiste dans la réalisation de sites de foire ou de salons professionnels ou de palais des congrès, veuillez indiquer la surface hors œuvre nette (SHON) :

- des locaux d'exposition : _____ m² - des locaux servant à la tenue de réunions : _____ m²
 - des autres locaux (restaurants, bureaux,...) : _____ m²

7.3 - Plafond légal de densité (PLD)

Demandez à la mairie si un plafond légal de densité des constructions est institué dans la commune et si les constructions prévues sur votre terrain dépassent ce plafond. Si oui, indiquez ici la valeur du m² de terrain nu et libre : _____ €

Pour bénéficier le cas échéant de droits acquis, précisez si des constructions existant sur votre terrain avant le 1er avril 1976 ont été démolies : Oui Non si oui, indiquez ici la Surface Hors Oeuvre Nette (SHON) démolie (en m²) : _____

⁸ En cas d'imprécision, vos locaux seront classés dans la catégorie « autres locaux » soit la 9^{ème} catégorie de l'article 1585 D I du code général des impôts

⁹ Il s'agit de locaux n'entrant pas dans la catégorie « usage principal d'habitation » (cellier en rez-de-chaussée, appentis, remise, bûcher, atelier familial, abri de jardin, abri et local technique de piscine,...) et de locaux non agricoles, non annexés à l'habitation mais de même nature (accueils d'animaux hors élevage, box à chevaux, remise...)

¹⁰ Exemple tel que local de vente des produits de l'exploitation situé dans les bâtiments de l'exploitation.

7.4 - Participation pour voirie et réseaux

Si votre projet se situe sur un terrain soumis à la participation pour voirie et réseaux (PVR), indiquez les coordonnées du propriétaire ou celles du bénéficiaire de la promesse de vente, s'il est différent du déclarant

Madame Monsieur Personne morale

Nom : _____ Prénom : _____

OU raison sociale : _____

Adresse : Numéro : _____ Voie : _____

Lieu-dit : _____ Localité : _____

Code postal : _____ BP : _____ Cedex : _____

Si le déclarant habite à l'étranger : Pays : _____ Division territoriale : _____

*** 8 - Engagement du déclarant**

J'atteste avoir qualité pour faire la présente déclaration préalable.¹¹

Je soussigné(e), auteur de la déclaration préalable, certifie exacts les renseignements fournis.

J'ai pris connaissance des règles générales de construction prévues par le chapitre premier du titre premier du livre premier du code de la construction et de l'habitation et notamment, lorsque la construction y est soumise, les règles d'accessibilité fixées en application de l'article L. 111-7 de ce code.

Je suis informé(e) que les renseignements figurant dans cette déclaration préalable serviront au calcul des impositions prévues par le code de l'urbanisme.

À MONDILHAN

Le : 31-10-2008



Signature du déclarant

Votre déclaration doit être établie en deux exemplaires et doit être déposée à la mairie du lieu du projet.

Vous devrez produire :

- un exemplaire supplémentaire, si votre projet se situe en périmètre protégé au titre des monuments historiques ;
- un exemplaire supplémentaire, si votre projet se situe dans un site classé, un site inscrit ou une réserve naturelle ;
- deux exemplaires supplémentaires, si votre projet se situe dans un cœur de parc national.



Si vous êtes un particulier : la loi n° 78-17 du 6 janvier 1978 relative à l'informatique, aux fichiers et aux libertés s'applique aux réponses contenues dans ce formulaire pour les personnes physiques. Elle garantit un droit d'accès aux données nominatives les concernant et la possibilité de rectification. Ces droits peuvent être exercés à la mairie. Les données recueillies seront transmises aux services compétents pour l'instruction de votre demande.

Si vous souhaitez vous opposer à ce que les informations nominatives comprises dans ce formulaire soient utilisées à des fins commerciales, cochez la case ci-contre :

¹¹ Vous pouvez déposer une déclaration si vous êtes dans un des quatre cas suivants :

- vous êtes propriétaire du terrain ou mandataire du ou des propriétaires ;
- vous avez l'autorisation du ou des propriétaires ;
- vous êtes co-indivisaire du terrain en indivision ou son mandataire ;
- vous avez qualité pour bénéficier de l'expropriation du terrain pour cause d'utilité publique.



Bordereau de dépôt des pièces jointes à une déclaration préalable

**Cocher les cases correspondant aux pièces jointes à votre déclaration
et reporter le numéro correspondant sur la pièce jointe**

Pour toute précision sur le contenu exact des pièces à joindre à votre demande de permis de construire, vous pouvez vous référer à la liste détaillée qui vous a été fournie avec le formulaire de demande et demander conseil à la mairie ou à la direction départementale de l'équipement.

Cette liste est exhaustive et aucune autre pièce ne peut vous être demandée.

Vous devez fournir 2 dossiers [Art. R. 423-2 a) du code de l'urbanisme]. Vous devez fournir en outre 5 exemplaires supplémentaires des pièces 1 ; 2 ; 3 ; 10, destinés à la consultation des services techniques compétents.

1) Pièces obligatoires pour tous les dossiers :

Pièce	Nombre d'exemplaires à fournir
<input checked="" type="checkbox"/> DP1. Un plan de situation du terrain [Art. R. 431-36 a) du code de l'urbanisme]	1 exemplaire par dossier + 5 exemplaires supplémentaires

2) Pièces à joindre si votre projet porte sur des constructions :

Pièce	Nombre d'exemplaires à fournir
<input checked="" type="checkbox"/> DP2. Un plan de masse des constructions à édifier ou à modifier [Art. R. 431-36 b) du code de l'urbanisme]	1 exemplaire par dossier + 5 exemplaires supplémentaires
<input type="checkbox"/> DP3. Un plan en coupe du terrain et de la construction [Art. R. 431-10 b) du code de l'urbanisme]	1 exemplaire par dossier + 5 exemplaires supplémentaires
<input type="checkbox"/> DP4. Les plans des façades et des toitures si votre projet les modifie [Art. R. 431-36 du code de l'urbanisme]	1 exemplaire par dossier
<input type="checkbox"/> DP5. Une représentation de l'aspect extérieur de la construction [Art. R. 431-36 c) du code de l'urbanisme]	1 exemplaire par dossier
<input type="checkbox"/> DP6. Un document graphique permettant d'apprécier l'insertion du projet de construction dans son environnement [Art. R. 431-10 c) du code de l'urbanisme]*	1 exemplaire par dossier
<input type="checkbox"/> DP7. Une photographie permettant de situer le terrain dans l'environnement proche [Art. R. 431-10 d) du code de l'urbanisme]*	1 exemplaire par dossier
<input type="checkbox"/> DP8. Une photographie permettant de situer le terrain dans le paysage lointain [Art. R. 431-10 d) du code de l'urbanisme]*	1 exemplaire par dossier

**(cette pièce n'est pas exigée si votre projet se situe dans un périmètre ayant fait l'objet d'un permis d'aménager)*

3) Pièces à joindre si votre projet porte sur des travaux, installations et aménagements :

Pièce	Nombre d'exemplaires à fournir
<input type="checkbox"/> DP9. Un plan sommaire des lieux [Art. R 441-10 b) du code de l'urbanisme]	1 exemplaire par dossier
<input type="checkbox"/> DP10. Un croquis et un plan coté dans les trois dimensions [Art. R 441-10 b) du code de l'urbanisme]	1 exemplaire par dossier + 5 exemplaires supplémentaires

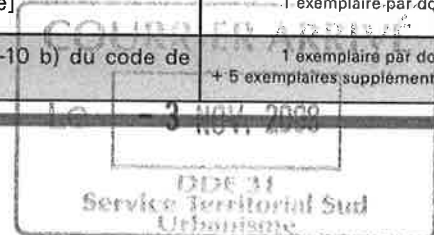

4) Pièces à joindre selon la situation du projet :

Pièce	Nombre d'exemplaires à fournir
Si votre projet porte sur des travaux dans un monument historique inscrit, dans un immeuble adossé à un monument historique classé, dans un immeuble situé en secteur sauvegardé, en abords de monument historique ou en zone de protection du patrimoine architectural, urbain ou paysager :	
<input type="checkbox"/> DP11. Une notice faisant apparaître les matériaux utilisés et les modalités d'exécution des travaux [Art. R. 431-14 du code de l'urbanisme]	1 exemplaire par dossier
Si votre projet se situe en commune littorale dans un espace remarquable ou dans un milieu à préserver :	
<input type="checkbox"/> DP12. Une notice précisant l'activité économique qui doit être exercée dans le bâtiment [Art. R. 431-16 e du code de l'urbanisme]	1 exemplaire par dossier
Si votre projet nécessite un permis de démolir :	
<input type="checkbox"/> DP13. Une justification du dépôt de la demande de permis de démolir [Art. R. 431-21 du code de l'urbanisme] OU, si la déclaration préalable vaut demande de permis de démolir :	1 exemplaire par dossier
<input type="checkbox"/> DP14. Les pièces à joindre à une demande de permis de démolir, selon l'Annexe ci-jointe [Art. R. 431-36 du code de l'urbanisme]	
Si votre projet est subordonné à une servitude dite « de cours communes » :	
<input type="checkbox"/> DP15. Une copie du contrat ou de la décision judiciaire relatif à l'institution de ces servitudes [Art. R. 431-32 du code de l'urbanisme]	1 exemplaire par dossier
Si votre projet est subordonné à un transfert des possibilités de construction :	
<input type="checkbox"/> DP16. Une copie du contrat ayant procédé au transfert des possibilités de construction résultant du coefficient d'occupation des sols [Art. R. 431-33 du code de l'urbanisme]	1 exemplaire par dossier
Si votre projet porte sur des travaux exécutés à l'intérieur d'un bâtiment situé dans un secteur sauvegardé dont le plan de sauvegarde et de mise en valeur n'est pas approuvé ou dont le plan de sauvegarde et de mise en valeur a été mis en révision :	
<input type="checkbox"/> DP17. Un document graphique faisant apparaître l'état initial et l'état futur de chacune des parties du bâtiment faisant l'objet des travaux [Art. R. 431-37 du code de l'urbanisme]	1 exemplaire par dossier
Si votre projet se situe dans une commune ayant instauré un plafond légal de densité et si votre projet dépasse ce plafond,	
Si vous pensez bénéficier d'une exonération prévue à l'article L. 112-2 du code de l'urbanisme :	
<input type="checkbox"/> DP18. Un extrait de la matrice cadastrale [Art. R.333-3 du code de l'urbanisme]	1 exemplaire par dossier
<input type="checkbox"/> DP19. Un extrait du plan cadastral [Art. R.333-3 du code de l'urbanisme]	1 exemplaire par dossier
<input type="checkbox"/> DP20. Les justificatifs qui indiquent que votre projet peut bénéficier d'une exonération prévue à l'article L. 112-2 [Art. R.333-3 du code de l'urbanisme]	1 exemplaire par dossier
Si votre projet est soumis à la redevance bureaux :	
<input type="checkbox"/> DP21. Le formulaire de déclaration de la redevance bureaux [Art. A. 520-1 du code de l'urbanisme]	1 exemplaire par dossier





ANNEXE

Bordereau de dépôt des pièces jointes lorsque le projet comporte des démolitions

**Cocher les cases correspondant aux pièces jointes à votre demande
et reporter le numéro correspondant sur la pièce jointe**

1) Pièces obligatoires pour tous les dossiers :

Pièce	Nombre d'exemplaires à fournir
<input checked="" type="checkbox"/> A1. Un plan de masse des constructions à démolir ou s'il y a lieu à conserver [Art. R. 451-2 b) du code de l'urbanisme]	1 exemplaire par dossier
<input checked="" type="checkbox"/> A2. Une photographie du ou des bâtiments à démolir [Art. R. 451-2 c) du code de l'urbanisme]	1 exemplaire par dossier

2) Pièces à joindre selon la nature ou la situation du projet :

Pièce	Nombre d'exemplaires à fournir
Si votre projet porte sur la démolition totale d'un bâtiment inscrit au titre des monuments historiques :	
<input type="checkbox"/> A3. Une notice expliquant les raisons pour lesquelles la conservation du bâtiment ne peut plus être assurée [Art. R. 451-3 a) du code de l'urbanisme]	1 exemplaire par dossier
<input type="checkbox"/> A4. Des photographies des façades et toitures du bâtiment et de ses dispositions intérieures [Art. R. 451-3 b) du code de l'urbanisme]	1 exemplaire par dossier
Si votre projet porte sur la démolition partielle d'un bâtiment inscrit au titre des monuments historiques :	
<input type="checkbox"/> A5. Une notice expliquant les raisons pour lesquelles la conservation du bâtiment ne peut plus être assurée [Art. R. 451-3 a) du code de l'urbanisme]	1 exemplaire par dossier
<input type="checkbox"/> A6. Des photographies des façades et toitures du bâtiment et de ses dispositions intérieures [Art. R. 451-3 b) du code de l'urbanisme]	1 exemplaire par dossier
<input type="checkbox"/> A7. Le descriptif des moyens mis en œuvre pour éviter toute atteinte aux parties conservées du bâtiment [Art. R. 451-2 c) du code de l'urbanisme]	1 exemplaire par dossier
Si votre projet porte sur la démolition d'un bâtiment adossé à un immeuble classé au titre des monuments historiques :	
<input type="checkbox"/> A8. Des photographies faisant apparaître l'ensemble des parties extérieures et intérieures du bâtiment adossées à l'immeuble classé [Art. R. 451-4 a) du code de l'urbanisme]	1 exemplaire par dossier
<input type="checkbox"/> A9. Le descriptif des moyens mis en œuvre pour éviter toute atteinte à l'immeuble classé [Art. R. 451-4 b) du code de l'urbanisme]	1 exemplaire par dossier

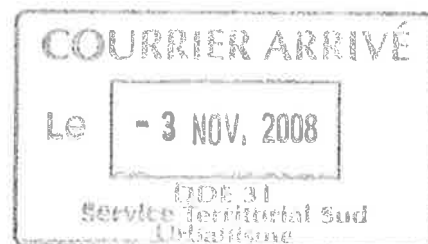



Notice d'information pour les demandes de permis de construire, permis d'aménager, permis de démolir et déclaration préalable

1/2

cerfa
N°51190#01

Articles L.421-1 et suivants ; R.421-1 et suivants du code de l'urbanisme

1. Quel Formulaire devez-vous utiliser pour être autorisé à réaliser votre projet ?

Il existe trois permis :

- le permis de construire ;
- le permis d'aménager ;
- le permis de démolir.

Certains travaux et aménagements doivent simplement être l'objet d'une **déclaration préalable**.

Enfin, des travaux et aménagements ne sont soumis à **aucune formalité au titre du code de l'urbanisme**. Ils doivent cependant respecter les règles locales d'urbanisme.

En fonction de la nature, de l'importance et de la localisation de votre projet, vous devez établir votre demande ou votre déclaration sur le formulaire correspondant. Une notice explicative détaillée est disponible sur le site du ministère chargé de l'urbanisme (<http://www.urbanisme.equipement.gouv.fr/>). Elle vous aidera à déterminer à quelle procédure est soumis votre projet.

- **Le formulaire de demande de permis d'aménager, de construire ou de démolir** peut être utilisé pour tous types de travaux ou d'aménagement.

Si votre projet comprend des aménagements, des constructions et des démolitions, vous pouvez choisir de demander un seul permis. Le permis d'aménager peut autoriser des constructions et/ou des démolitions. Le permis de construire peut autoriser les démolitions.

Attention : les pièces à joindre seront différentes en fonction de la nature des travaux

- **Le formulaire de demande de permis de construire pour une maison individuelle** doit être utilisé pour les projets de construction d'une maison individuelle d'habitation et ses annexes (garages, ...) ou pour tous travaux sur une maison individuelle existante.

Si votre projet nécessite d'effectuer des démolitions soumises à permis de démolir, vous pouvez en faire la demande avec ce formulaire.

- **Le formulaire de demande de permis de démolir** peut être utilisé pour toute demande de démolition totale ou partielle d'une construction protégée ou située dans un secteur protégé.

Lorsque ces démolitions dépendent d'un projet de construction ou d'aménagement, le formulaire de demande de permis d'aménager ou de permis de construire permet aussi de demander l'autorisation de démolir.

- **Le formulaire de déclaration préalable** permet de déclarer des aménagements ou des constructions non soumis à permis.

Lorsque des démolitions sont nécessaires pour la réalisation de ces travaux ou aménagements, vous pouvez en faire la demande avec votre déclaration préalable.

2. Informations utiles

- **Qui peut déposer une demande ?**

Vous pouvez déposer une demande si vous déclarez que vous êtes dans l'une des quatre situations suivantes :

- vous êtes propriétaire du terrain ou mandataire du ou des propriétaires ;
- vous avez l'autorisation du ou des propriétaires ;
- vous êtes co-indivisaire du terrain en indivision ou son mandataire ;
- vous avez qualité pour bénéficier de l'expropriation du terrain pour cause d'utilité publique.

- **Recours à l'architecte :**

En principe vous devez faire appel à un architecte pour établir votre projet de construction et pour présenter votre demande de permis de construire. Cependant, vous n'êtes pas obligé de recourir à un architecte (ou un agréé en architecture) si vous êtes un particulier ou une exploitation agricole à responsabilité limitée à associé unique et que vous déclarez vouloir édifier ou modifier pour vous-même :

- Une construction à usage autre qu'agricole dont la surface de plancher hors oeuvre nette n'excède pas 170 mètres carrés ;
- Une extension de construction à usage autre qu'agricole dont la surface de plancher hors oeuvre nette, cumulée à la surface existante, n'excède pas 170 mètres carrés ;
- Une construction à usage agricole dont la surface de plancher hors oeuvre brute n'excède pas 800 mètres carrés ;
- Des serres de production dont le pied-droit a une hauteur inférieure à 4 mètres et dont la surface de plancher hors oeuvre brute n'excède pas 2000 mètres carrés.

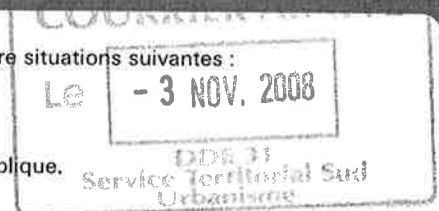

3. Modalités pratiques

• Comment constituer le dossier de demande ?

Pour que votre dossier soit complet, le formulaire doit être soigneusement rempli. Le dossier doit comporter les pièces figurant dans le bordereau de remise. Le numéro de chaque pièce figurant dans le bordereau de remise doit être reporté sur la pièce correspondante.

Si vous oubliez des pièces ou si les informations nécessaires à l'examen de votre demande ne sont pas présentes, l'instruction de votre dossier ne pourra pas débuter.

Une notice explicative détaillée est disponible sur le site du ministère chargé de l'urbanisme (<http://www.urbanisme.equipement.gouv.fr/>). Elle vous aidera à constituer votre dossier et à déterminer le contenu de chaque pièce à joindre.

Attention : votre dossier sera examiné sur la foi des déclarations et des documents que vous fournissez. En cas de fausse déclaration, vous vous exposez à une annulation de la décision et à des sanctions pénales.

• Combien d'exemplaires faut-il fournir ?

Pour les demandes de permis, vous devez fournir quatre exemplaires de la demande et du dossier qui l'accompagne.

Pour la déclaration préalable, vous devez fournir deux exemplaires de la demande et du dossier qui l'accompagne.

Attention : des exemplaires supplémentaires sont parfois nécessaires si vos travaux ou aménagements sont situés dans un secteur protégé (monument historique, site, réserve naturelle, parc national, ..).

Attention : certaines pièces sont demandées en nombre plus important parce qu'elles seront envoyées à d'autres services pour consultation et avis.

• Où déposer la demande ou la déclaration ?

La demande ou la déclaration doit être adressée par pli recommandé avec demande d'avis de réception ou déposée à la mairie de la commune où se situe le terrain. Le récépissé qui vous sera remis vous précisera les délais d'instruction.

• Quand sera donnée la réponse ?

Le délai d'instruction est de :

- 3 mois pour les demandes de permis de construire ou d'aménager ;
- 2 mois pour les demandes de permis de construire une maison individuelle et pour les demandes de permis de démolir ;
- 1 mois pour les déclarations préalables.

Si votre projet nécessite une modification du délai d'instruction, vous en serez informé dans le mois qui suit le dépôt de votre demande en mairie.

4. Informations complémentaires

Si vous avez un doute sur la situation de votre terrain ou sur le régime (permis ou déclaration) auquel doit être soumis votre projet, vous pouvez vous renseigner auprès de la mairie du lieu du dépôt de la demande.

Une notice explicative détaillée est disponible sur le site du ministère chargé de l'urbanisme. Elle vous aidera à déterminer à quelle procédure est soumis votre projet. Vous y trouverez également une aide pour la constitution de votre dossier.

Adresse du portail Internet du ministère :
<http://www.urbanisme.equipement.gouv.fr/>

Vous pouvez remplir un formulaire en ligne :
<http://www2.equipement.gouv.fr/formulaires/formdomaines.htm>

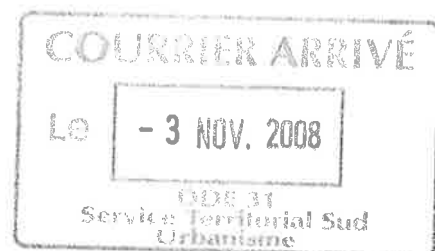

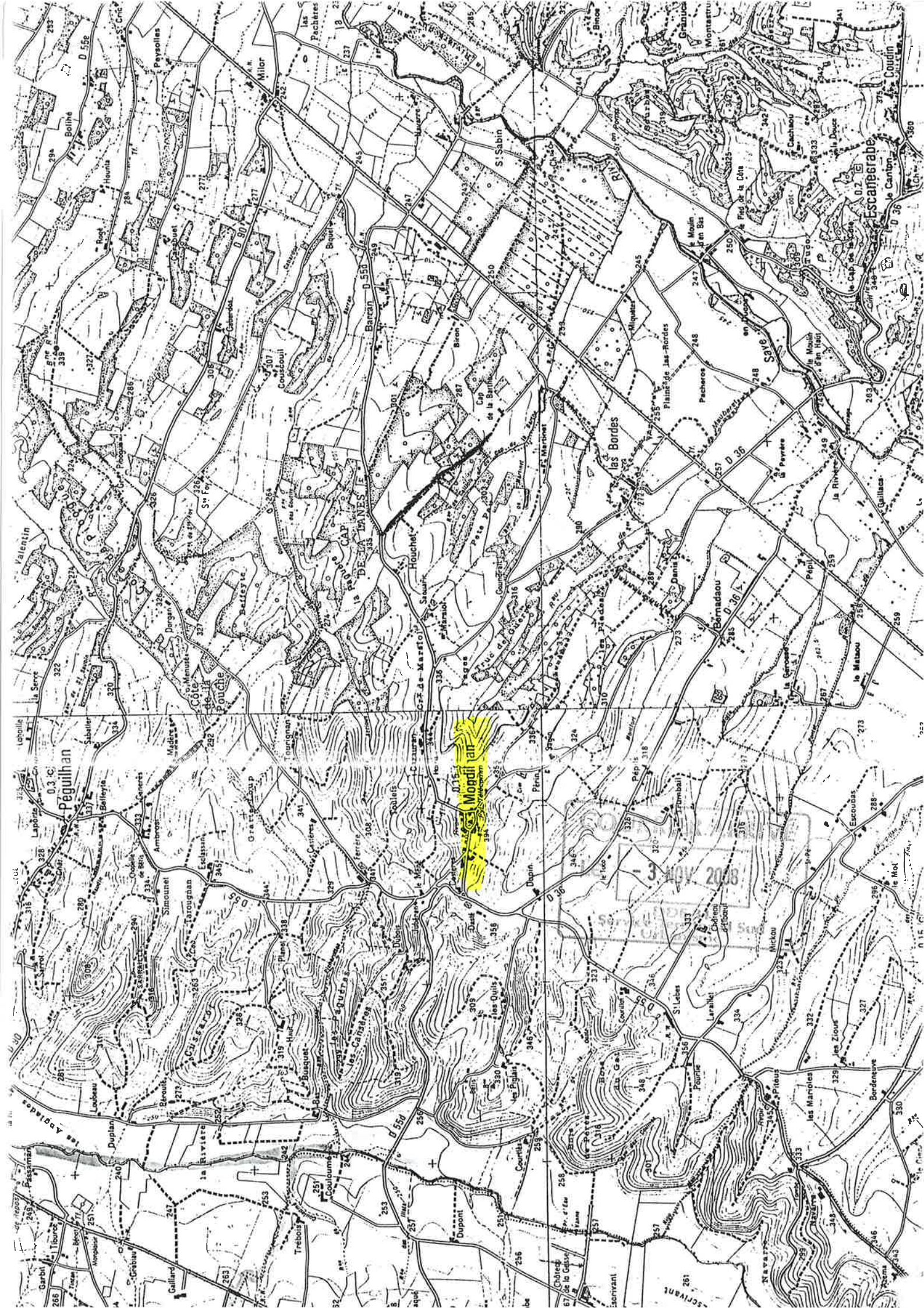

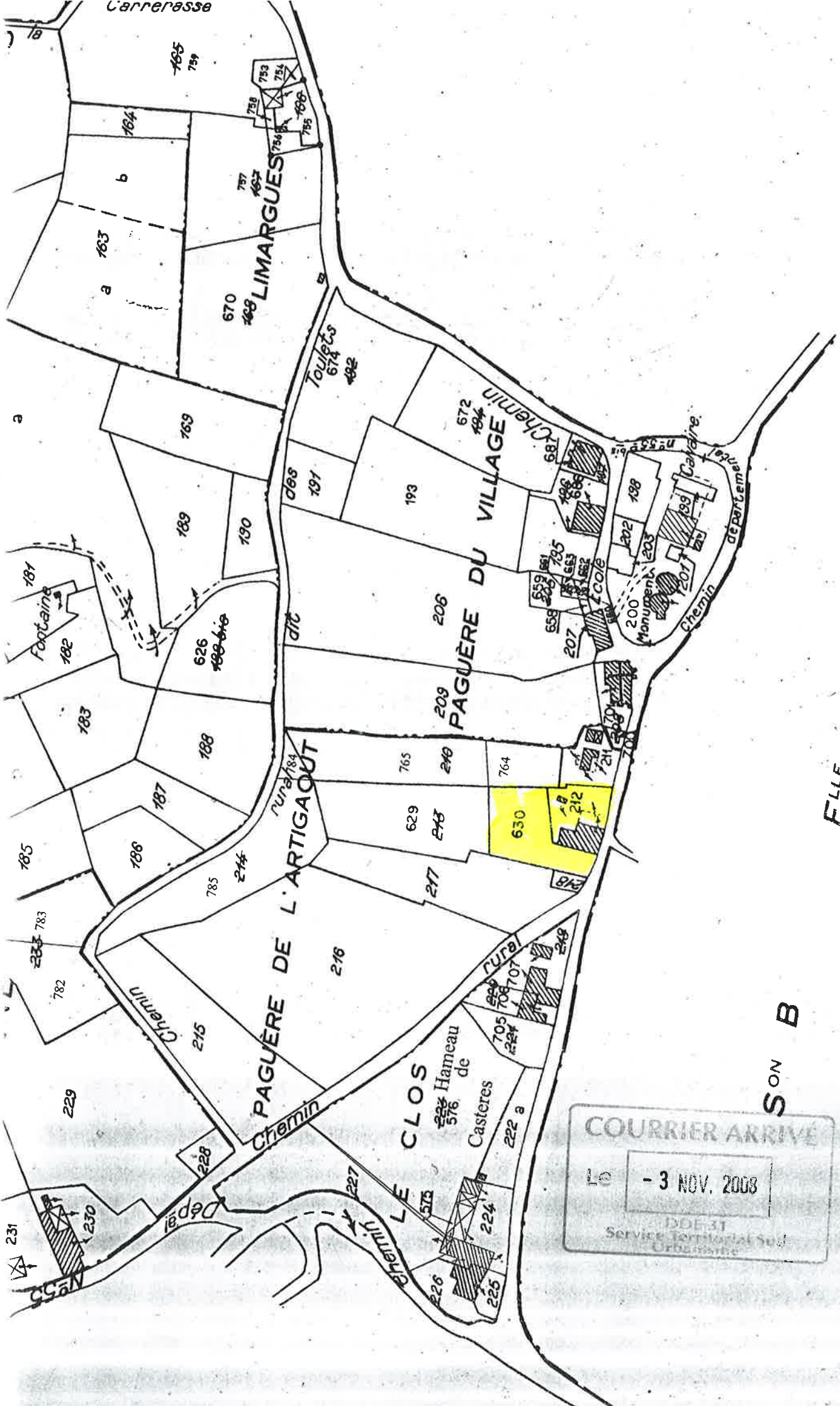

FLLE N°1

SON B

COURRIER ARRIVÉ
 15 - 3 NOV. 2008
 DDE 31
 Service Territorial Sud
 Urbainisme



Elevation Laterale a l'Ouest - envisage

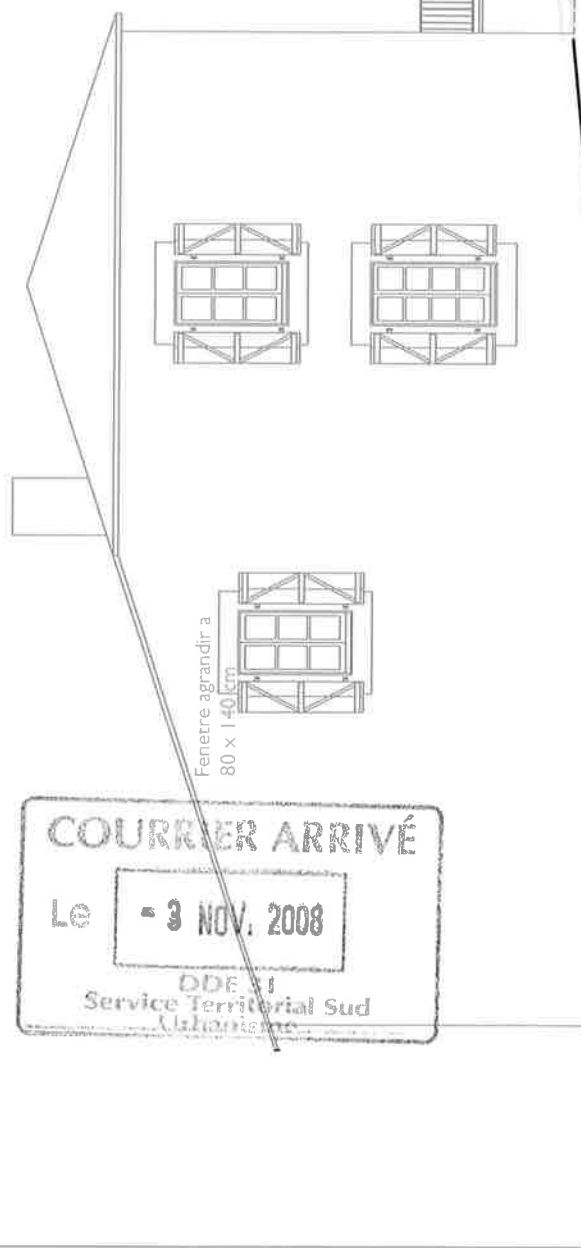

Elevation Laterale a Sud envisage

Diane Neale et Bill Peel
 Maison Mirabelle
 31350 Mondilhan
 Haute Garonne

Drq Date:	Drq N°:	Rev:
30/10/2008	M002	
A4		
Scale: 1:100		

Elevation Laterale
 au Sud et a l'Ouest
 Envisage



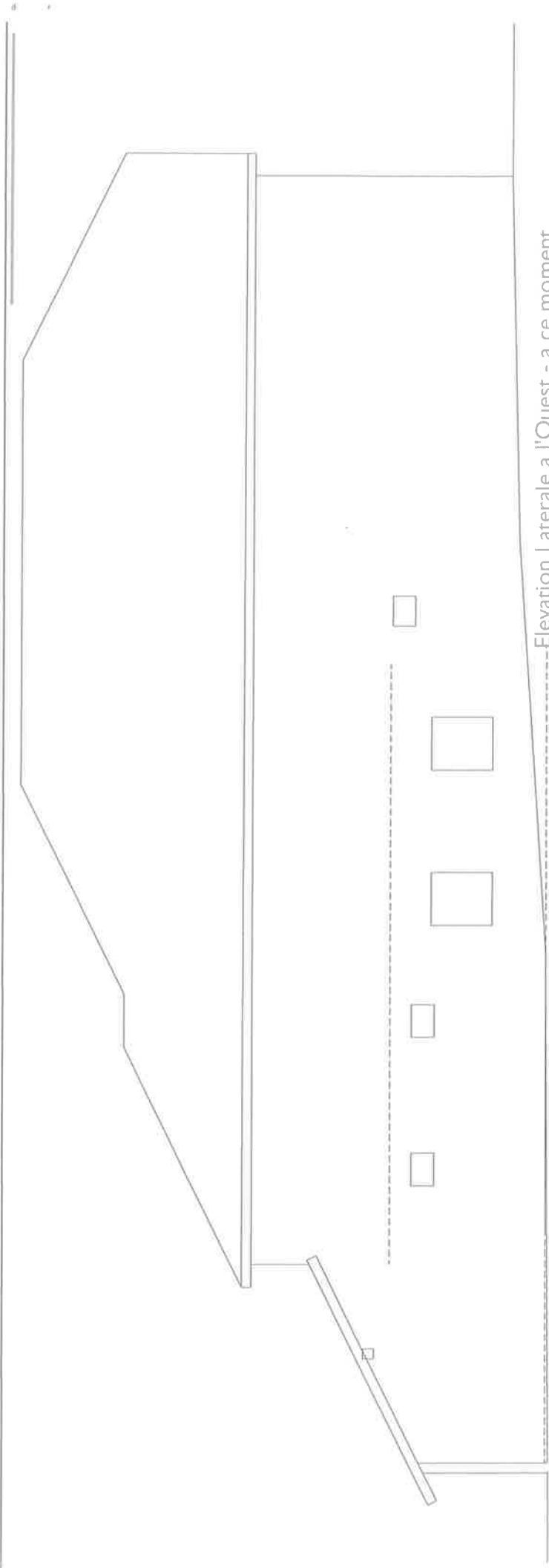

Elevation Laterale a l'Ouest - a ce moment

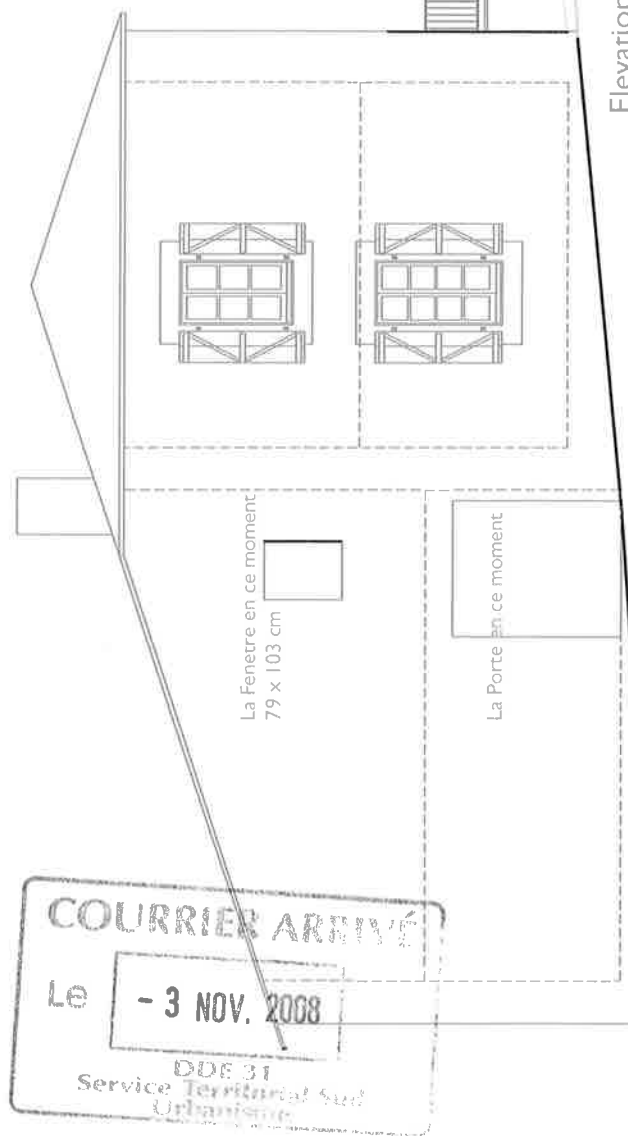

Elevation Laterale au Sud a ce moment

Diane Neale et Bill Peel
 Maison Mirabelle
 31350 Mondlhin
 Haute Garonne

Drq Date:	Drq N°:	Rev:
12/10/2008	M001	
A4		
Scale: 1:100		

Elevation Laterale
 au Sud et a l'Ouest
 A ce moment

COURRIER ARRIVÉ
 Le - 3 NOV. 2008
 DDE 31
 Service Territorial Sud
 Urbanisme

