



**PRÉFET
DE LA HAUTE-
GARONNE**

Liberté
Égalité
Fraternité

dossier n° PC 031 350 22 Y0001

date de dépôt : 20 avril 2022

demandeur : Monsieur PEEL Albert William et
Madame NEALE Diane

pour : l'extension de la maison d'habitation par
l'aménagement de la grange

adresse terrain : 55d Paguère de l'Artigaout, à
Mondilhan (31350)

Commune de Mondilhan

**ARRÊTÉ
accordant un permis de construire
au nom de l'État**

Le maire de Mondilhan,

Vu la demande de permis de construire pour une maison individuelle et/ou ses annexes présentée le 20 avril 2022 par Monsieur PEEL Albert William et Madame NEALE Diane demeurant 55d Paguère de l'Artigaout, Mondilhan (31350) et affichée le 20 avril 2022 ;

Vu l'objet de la demande :

- pour l'extension de la maison d'habitation par l'aménagement de la grange ;
- sur un terrain situé 55d Paguère de l'Artigaout, à Mondilhan (31350) ;
- pour une surface de plancher créée de 65 m² ;

Vu le code de l'urbanisme ;

Vu les dispositions des articles R 563-1 et suivants du code de l'environnement, relatif à la prévention du risque sismique, qui classe la commune en zone de sismicité 2 correspondant à un niveau d'aléa faible ;

Vu les pièces complémentaires apportées en date du 04/05/2022 ;

Vu l'avis réputé favorable du maire depuis le 20/04/2022 ;

Sur proposition du Directeur départemental des Territoires de la Haute-Garonne ;

ARRÊTE

Article 1

Le permis de construire est ACCORDÉ sous réserve de respecter les prescriptions mentionnées à l'article 2.

Article 2

RISQUE SISMIQUE

Le terrain faisant l'objet de la présente demande d'autorisation est classé en zone de risque sismique, en application des dispositions des articles R 563-1 et suivants du code de l'environnement relatifs à la prévention du risque sismique.

Le projet de construction envisagé devra donc respecter les règles de construction parasismique.

A Mondilhan
Le 18/05/2022

Le maire,
(nom-prénom)

GASPARD Joseph

J. Gaspard



Le (ou les) demandeur peut contester la légalité de la décision dans les deux mois qui suivent la date de sa notification. A cet effet il peut saisir le tribunal administratif territorialement compétent d'un recours contentieux. Le tribunal administratif peut être saisi par l'application informatique "Télérecours citoyens" accessible par le site internet www.telerecours.fr. Il peut également saisir d'un recours gracieux l'auteur de la décision ou d'un recours hiérarchique le Ministre chargé de l'urbanisme ou le Préfet pour les arrêtés délivrés au nom de l'État. Cette démarche prolonge le délai de recours contentieux qui doit alors être introduit dans les deux mois suivant la réponse (l'absence de réponse au terme de deux mois vaut rejet implicite).

Durée de validité du permis :

Conformément à l'article R.424-17 du code de l'urbanisme, et en application du décret n°2016-6 du 05 janvier 2016, l'autorisation est périmée si les travaux ne sont pas entrepris dans le délai de 3 an(s) à compter de sa notification au(x) bénéficiaire(s). Il en est de même si, passé ce délai, les travaux sont interrompus pendant un délai supérieur à une année. En cas de recours le délai de validité du permis est suspendu jusqu'au prononcé d'une décision juridictionnelle irrévocable.

Conformément aux articles R.424-21 et R.424-22, l'autorisation peut être prorogée deux fois pour une durée d'un an, sur demande de son bénéficiaire si les prescriptions d'urbanisme et les servitudes administratives de tous ordres auxquelles est soumis le projet n'ont pas évolué de façon défavorable à son égard. Dans ce cas la demande de prorogation est établie en deux exemplaires et adressée par pli recommandé ou déposée à la mairie deux mois au moins avant l'expiration du délai de validité.

Le (ou les) bénéficiaire du permis / de la déclaration préalable peut commencer les travaux après avoir :

- adressé au maire, en trois exemplaires, une déclaration d'ouverture de chantier (le modèle de déclaration CERFA n° 13407 est disponible à la mairie ou sur le site internet urbanisme du gouvernement) ;
- installé sur le terrain, pendant toute la durée du chantier, un panneau visible de la voie publique décrivant le projet. Le modèle de panneau, conforme aux prescriptions des articles A. 424-15 à A. 424-19, est disponible à la mairie, sur le site internet urbanisme du gouvernement, ainsi que dans la plupart des magasins de matériaux).

Attention : l'autorisation n'est définitive qu'en l'absence de recours ou de retrait :

- dans le délai de deux mois à compter de son affichage sur le terrain, sa légalité peut être contestée par un tiers. Dans ce cas, l'auteur du recours est tenu d'en informer le (ou les) bénéficiaires du permis au plus tard quinze jours après le dépôt du recours.

- dans le délai de trois mois après la date du permis, l'autorité compétente peut le retirer, si elle l'estime illégal. Elle est tenue d'en informer préalablement le (ou les) bénéficiaire du permis et de lui permettre de répondre à ses observations.

L'autorisation est délivrée sous réserve du droit des tiers : elle a pour objet de vérifier la conformité du projet aux règles et servitudes d'urbanisme. Elle n'a pas pour objet de vérifier que le projet respecte les autres réglementations et les règles de droit privé. Toute personne s'estimant lésée par la méconnaissance du droit de propriété ou d'autres dispositions de droit privé peut donc faire valoir ses droits en saisissant les tribunaux civils, même si l'autorisation respecte les règles d'urbanisme.

Les obligations du (ou des) bénéficiaire de l'autorisation :

Il doit souscrire l'assurance dommages-ouvrages prévue par l'article L.242-1 du code des assurances.

 MINISTÈRE CHARGÉ
DE L'URBANISME

Demande de Permis de construire pour une maison individuelle et/ou ses annexes comprenant ou non des démolitions



N° 13406*09

A partir du 1er janvier 2022, vous pouvez déposer votre demande par voie dématérialisée selon les modalités définies par la commune compétente pour la recevoir.

Vous pouvez utiliser ce formulaire si :

- Vous construisez une seule maison individuelle ou ses annexes.
- Vous agrandissez une maison individuelle ou ses annexes. Vous aménagez pour l'habitation tout ou partie d'une construction existante
- Votre projet comprend des démolitions. Pour savoir précisément à quelle(s) formalité(s) est soumis votre projet, vous pouvez vous reporter à la notice explicative ou vous renseigner auprès de la mairie du lieu de votre projet ou vous rendre sur le service en ligne Assistance aux demandes d'autorisations d'urbanisme (AD'AU) disponible sur www.service-public.fr

Cadre réservé à la mairie du lieu du projet

P	C								
		Dpt	Commune	Année	N° de dossier				

La présente demande a été reçue à la mairie

le _____ Cachet de la mairie et signature du receveur

 Dossier transmis : à l'Architecte des Bâtiments de France
 au Directeur du Parc National

1 - Identité du demandeur¹

Le demandeur indiqué dans le cadre ci-dessous sera le titulaire de la future autorisation et le redevable des taxes d'urbanisme. Dans le cas de demandeurs multiples, chacun des demandeurs, à partir du deuxième, doit remplir la fiche complémentaire «Autres demandeurs». Les décisions prises par l'administration seront notifiées au demandeur indiqué ci-dessous. Une copie sera adressée aux autres demandeurs qui seront co-titulaires de l'autorisation et solidairement responsables du paiement des taxes.

Vous êtes un particulier

 Madame Monsieur

Nom : PEEL Prénom : Albert William

Date et lieu de naissance

Date : 2 5 / 0 3 / 4 6

Commune : Oswestry

Département : _____

Pays : ANGLETERRE

Vous êtes une personne morale

Dénomination : _____ Raison sociale : _____

N° SIRET : _____ Type de société (SA, SCI,...) : _____

 Représentant de la personne morale : Madame Monsieur

Nom : _____ Prénom : _____

2 - Coordonnées du demandeur

Adresse : Numéro : 55D Voie : Paguère de l'Artigaout

Lieu-dit : _____ Localité : MONDILHAN

Code postal : 3 1 3 5 0 BP : _____ Cedex : _____

Téléphone : 0 7 5 7 0 6 5 9 4 7

indiquez l'indicatif pour le pays étranger : _____

Si le demandeur habite à l'étranger : Pays : _____ Division territoriale : _____

Adresse électronique : bill.peel @ live.co.uk

2Bis - Identité et coordonnées d'une personne autre que le(s) demandeur(s)²

 Si vous souhaitez que les réponses de l'administration (autres que les décisions) soient adressées à une autre personne, veuillez préciser son nom et ses coordonnées : Madame Monsieur Personne morale

Nom : _____ Prénom : _____

OU raison sociale : _____

Adresse : Numéro : _____ Voie : _____

Lieu-dit : _____ Localité : _____

Code postal : _____ BP : _____ Cedex : _____

Si cette personne habite à l'étranger : Pays : _____ Division territoriale : _____

Téléphone : _____

indiquez l'indicatif pour le pays étranger : _____

Adresse électronique : _____ @

¹ Vous pouvez déposer une demande si vous êtes dans un des quatre cas suivants : vous êtes propriétaire du terrain ou mandataire du ou des propriétaires ; vous avez l'autorisation du ou des propriétaires ; vous êtes co-indivisaire du terrain en indivision ou son mandataire ; vous avez qualité pour bénéficier de l'expropriation du terrain pour cause d'utilité publique

² J'ai pris bonne note que ces informations doivent être communiquées avec l'accord de la personne concernée.

Transmission par voie électronique :

J'accepte de recevoir à l'adresse électronique communiquée les réponses de l'administration et notamment par lettre recommandée électronique ou par un autre procédé électronique équivalent les documents habituellement notifiés par lettre recommandée avec accusé de réception.

3 - Le terrain**3.1 - Localisation du (ou des) terrain(s)**

Les informations et plans (voir liste des pièces à joindre) que vous fournissez doivent permettre à l'administration de localiser précisément le (ou les) terrain(s) concerné(s) par votre projet.

Le terrain est constitué de l'ensemble des parcelles cadastrales d'un seul tenant appartenant à un même propriétaire.

Adresse du (ou des) terrain(s)

Numéro : 55D Voie : Paguère de l'Artigaout

Lieu-dit : Localité : MONDILHAN

Code postal : 31350

Références cadastrales³ : (si votre projet porte sur plusieurs parcelles cadastrales, veuillez renseigner la fiche complémentaire page 7)

Préfixe : 000 Section : A Numéro : 212

Superficie de la parcelle cadastrale (en m²) : 1060

3.2 - Situation juridique du terrain (ces données, qui sont facultatives, peuvent toutefois vous permettre de faire valoir des droits à construire ou de bénéficier d'impositions plus favorables)

Êtes-vous titulaire d'un certificat d'urbanisme pour ce terrain ? Oui Non Je ne sais pas

Le terrain est-il situé dans un lotissement ? Oui Non Je ne sais pas

Le terrain est-il situé dans une Zone d'Aménagement Concertée (Z.A.C.) ? Oui Non Je ne sais pas

Le terrain fait-il partie d'un remembrement urbain (Association Foncière Urbain) ? Oui Non Je ne sais pas

Le terrain est-il situé dans un périmètre ayant fait l'objet d'une convention de Projet Urbain Partenarial (P.U.P) ? Oui Non Je ne sais pas

Le projet est-il situé dans le périmètre d'une Opération d'Intérêt National (O.I.N) ? Oui Non Je ne sais pas

Si votre terrain est concerné par l'un des cas ci-dessus, veuillez préciser, si vous les connaissez, les dates de décision ou d'autorisation, les numéros et les dénominations :

4 - Caractéristiques du projet**4.1 - Architecte**

Le recours à un architecte (ou un agréé en architecture) est **obligatoire**.

Toutefois, vous pouvez vous en dispenser si vous êtes un particulier et que vous déclarez vouloir édifier ou modifier pour vous-même :

- une construction qui ne dépasse pas 150 m² de surface de plancher ;

- l'extension d'une construction existante soumise à permis de construire si cette extension n'a pas pour effet de porter l'ensemble après travaux au-delà de 150 m² de surface de plancher.

Si vous avez recours à un architecte⁴, vous devez compléter les rubriques ci-dessous :

Nom de l'architecte : DALIDET Prénom : Soizic

Numéro : 20 Voie : route du Pic du Midi

Lieu-dit : Localité : CHARLAS

Code postal : 31350 BP : Cedex :

N° récépissé déclaration à l'ordre des architectes : 088168PC000104215

Conseil Régional de : Occitanie

Téléphone : 0682369074 ou Télécopie : ou

Adresse électronique : sdalidet.architecte@gmail.com

Si vous n'avez pas eu recours à un architecte (ou un agréé en architecture), veuillez cocher la case ci-dessous² :

Je déclare sur l'honneur que mon projet entre dans l'une des situations pour lesquelles le recours à l'architecte n'est pas obligatoire.

4.2 - Nature des travaux envisagés

Nouvelle construction

Travaux sur construction existante

³ En cas de besoin, vous pouvez vous renseigner auprès de la mairie

⁴ Lorsque le recours à l'architecte est obligatoire pour établir le projet architectural faisant l'objet de la demande, celui-ci doit comporter la signature de tous les architectes qui ont contribué à son élaboration (loi n°77-2 du 3 janvier 1977 sur l'architecture).

Courte description de votre projet ou de vos travaux :

Extension d'une maison individuelle : aménagement d'un volume habitable sous la grange existante.

Si votre projet nécessite une puissance électrique supérieure à 12 kVA monophasé (ou 36 kVA triphasé), indiquez la puissance électrique nécessaire à votre projet : _____

4.3 - Informations complémentaires

- Type d'annexes : Piscine Garage Véranda Abri de jardin Autres annexes à l'habitation
- Nombre de logements créés : _____ Nombre de pièces de la maison : _____ Nombre de niveaux de la maison : _____
- Mode d'utilisation principale des logements :
Résidence principale Résidence secondaire Vente Location
- Mode de financement du projet :
Logement Locatif Social Accession Sociale (hors prêt à taux zéro) Prêt à taux zéro
- Autres financements : _____
- Avez-vous souscrit un contrat de construction de maison individuelle ? Oui Non
- Répartition du nombre de logements créés selon le nombre de pièces :
1 pièce 2 pièces 3 pièces 4 pièces 5 pièces 6 pièces et plus
- Indiquez si vos travaux comprennent notamment :
Extension Surélévation
- Création de niveaux supplémentaires : au-dessus du sol et au-dessous du sol

4.4 - Destination des constructions et tableau des surfaces (uniquement à remplir si votre projet de construction est situé dans une commune couverte par un plan local d'urbanisme ou un document en tenant lieu appliquant l'article R.123-9 du code de l'urbanisme dans sa rédaction antérieure au 1er janvier 2016)

surfaces de plancher⁵ en m²

Destinations	Surface existante avant travaux (A)	Surface créée ⁶ (B)	Surface créée par changement de destination ⁷ (C)	Surface supprimée ⁸ (D)	Surface supprimée par changement de destination ⁷ (E)	Surface totale = (A) + (B) + (C) - (D) - (E)
Habitation						
Hébergement hôtelier						
Bureaux						
Commerce						
Artisanat ⁹						
Industrie						
Exploitation agricole ou forestière						
Entrepôt						
Service public ou d'intérêt collectif						
Surfaces totales (m²)						

⁵ Vous pouvez vous aider de la fiche d'aide pour le calcul des surfaces.

La surface de plancher d'une construction est égale à la somme des surfaces de plancher closes et couvertes, sous une hauteur de plafond supérieure à 1,80 m, calculée à partir du nu intérieur des façades, après déduction, sous certaines conditions, des vides et des trémies, des aires de stationnement, des caves ou celliers, des combles et des locaux techniques ainsi que, dans les immeubles collectifs, une part forfaitaire des surfaces de plancher affectées à l'habitation (voir article R.111-22 du Code de l'urbanisme).

⁶ Il peut s'agir soit d'une surface nouvelle construite à l'occasion des travaux, soit d'une surface résultant de la transformation d'un local non constitutif de surface de plancher (ex : transformation du garage d'une habitation en chambre).

⁷ Le changement de destination consiste à transformer une surface existante de l'une des neuf destinations mentionnées dans le tableau vers une autre de ces destinations. Par exemple : la transformation de surfaces de bureaux en hôtel ou la transformation d'une habitation en commerce.

⁸ Il peut s'agir soit d'une surface démolie à l'occasion des travaux, soit d'une surface résultant de la transformation d'un local constitutif de surface de plancher (ex : transformation d'un commerce en local technique dans un immeuble commercial).

⁹ L'activité d'artisan est définie par la loi n° 96 603 du 5 juillet 1996 dans ses articles 19 et suivants, « activités professionnelles indépendantes de production, de transformation, de réparation, ou prestation de service relevant de l'artisanat et figurant sur une liste annexée au décret N° 98-247 du 2 avril 1998 ».

4.5 - Destination, sous-destination des constructions et tableau des surfaces (uniquement à remplir si votre projet de construction est situé dans une commune couverte par le règlement national d'urbanisme, une carte communale ou dans une commune non visée à la rubrique 4.4.)

Surface de plancher¹⁰ en m²

Destinations ¹¹	Sous-destinations ¹²	Surface existante avant travaux (A)	Surface créée ¹³ (B)	Surface créée par changement de destination ¹⁴ ou de sous-destination ¹⁵ (C)	Surface supprimée ¹⁶ (D)	Surface supprimée par changement de destination ¹⁴ ou de sous-destination ¹⁵ (E)	Surface totale=(A)+(B)+(C)-(D)-(E)
Exploitation agricole et forestière	Exploitation agricole						
	Exploitation forestière						
Habitation	Logement	219	65				284
	Hébergement						
Commerce et activités de service	Artisanat et commerce de détail						
	Restauration						
	Commerce de gros						
	Activités de services où s'effectue l'accueil d'une clientèle						
	Cinéma						
	Hôtels						
	Autres hébergement touristiques						
Équipement d'intérêt collectif et services publics	Locaux et bureaux accueillant du public des administrations publiques et assimilés						
	Locaux techniques et industriels des administrations publiques et assimilés						
	Établissements d'enseignement, de santé et d'action sociale						
	Salles d'art et de spectacles						
	Équipements sportifs						
	Autres équipements recevant du public						
Autres activités des secteurs secondaire ou tertiaire	Industrie						
	Entrepôt						
	Bureau						
	Centre de congrès et d'exposition						
Surfaces totales (en m²)							

10 - Vous pouvez vous aider de la fiche d'aide pour le calcul des surfaces.

La surface de plancher d'une construction est égale à la somme des surfaces de plancher closes et couvertes, sous une hauteur de plafond supérieure à 1,80 m, calculée à partir du nu intérieur des façades, après déduction, sous certaines conditions, des vides et des trémies, des aires de stationnement, des caves ou celliers, des combles et des locaux techniques ainsi que, dans les immeubles collectifs, une part forfaitaire des surfaces de plancher affectées à l'habitation (voir article R.111-22 du Code de l'urbanisme).

11 - Les destinations sont réglementées en application de l'article R. 151-27 du code de l'urbanisme

12 - Les sous-destinations sont réglementées en application de l'article R. 151-28 du code de l'urbanisme

13 - Il peut s'agir soit d'une surface nouvelle construite à l'occasion des travaux, soit d'une surface résultant de la transformation d'un local non constitutif de surface de plancher (ex : transformation du garage d'une habitation en chambre)

14 - Le changement de destination consiste à transformer une surface existante de l'une des cinq destinations mentionnées dans le tableau vers une autre de ces destinations. Par exemple : la transformation de surfaces de commerces et activités de service en habitation

15 - Le changement de sous-destination consiste à transformer une surface existante de l'une des vingt sous-destinations mentionnées dans le tableau vers une autre de ces sous-destinations. Par exemple : la transformation de surfaces d'entrepôt en bureau ou en salle d'art et de spectacles

16 - Il peut s'agir soit d'une surface démolie à l'occasion des travaux, soit d'une surface résultant de la transformation d'un local constitutif de surface de plancher (ex : transformation d'un commerce en local technique dans un immeuble commercial).

5 - À remplir lorsque le projet nécessite des démolitions

Tous les travaux de démolition ne sont pas soumis à permis. Il vous appartient de vous renseigner auprès de la mairie afin de savoir si votre projet de démolition nécessite une autorisation. Vous pouvez également demander un permis de démolir distinct de la présente demande.

Date(s) approximative(s) à laquelle le ou les bâtiments dont la démolition est envisagée ont été construits : _____

- Démolition totale
 Démolition partielle

En cas de démolition partielle, veuillez décrire les travaux qui seront, le cas échéant, effectués sur les constructions restantes : _____

Nombre de logement(s) démoli(s) : _____

6 - Participation pour voirie et réseaux

Si votre projet se situe sur un terrain soumis à la participation pour voirie et réseaux (PVR), indiquez les coordonnées du propriétaire ou celles du bénéficiaire de la promesse de vente, s'il est différent du demandeur

Madame Monsieur Personne morale

Nom : _____ Prénom : _____

OU raison sociale : _____

Adresse : Numéro : _____ Voie : _____

Lieu-dit : _____ Localité : _____

Code postal : _____ BP : _____ Cedex : _____

Si cette personne habite à l'étranger : Pays : _____ Division territoriale : _____

Adresse électronique : _____ @ _____

7 - Informations pour l'application d'une législation connexe

Indiquez si votre projet :

- déroge à certaines règles de construction et met en œuvre une solution d'effet équivalent au titre de l'ordonnance n° 2018-937 du 30 octobre 2018 visant à faciliter la réalisation de projets de construction et à favoriser l'innovation
 relève de l'article L.632-2-1 du code du patrimoine (avis simple de l'architecte des Bâtiments de France pour les antennes-relais et les opérations liées au traitement de l'habitat indigne)

Indiquez si votre projet se situe dans les périmètres de protection suivants :

(informations complémentaires)

- se situe dans le périmètre d'un site patrimonial remarquable
 se situe dans les abords d'un monument historique

J'atteste avoir qualité pour demander la présente autorisation.
Je certifie exacts les renseignements fournis.
Je suis informé(e) que les renseignements figurant dans cette demande serviront au calcul des impositions prévues par le Code de l'urbanisme

Le demandeur, et le cas échéant l'architecte, ont connaissance des règles générales de construction prévues par le code de la construction et de l'habitation.

À, CHARLAS

Le : 7-04-22



Signature du (des) demandeur(s)

Dans le cadre d'une saisine par voie papier, votre demande doit être établie en quatre exemplaires et doit être déposée à la mairie du lieu de construction. Vous devrez produire :

- un exemplaire supplémentaire, si votre projet se situe dans le périmètre d'un site patrimonial remarquable ou se voit appliquer une autre protection au titre des monuments historiques ;
- un exemplaire supplémentaire, si votre projet se situe dans un site classé, un site inscrit ou une réserve naturelle ;
- un exemplaire supplémentaire, si votre projet fait l'objet d'une demande de dérogation auprès de la commission régionale du patrimoine et de l'architecture ;
- deux exemplaires supplémentaires, si votre projet se situe dans un cœur de parc national.

Références cadastrales : fiche complémentaire

Si votre projet porte sur plusieurs parcelles cadastrales, veuillez indiquer pour chaque parcelle cadastrale sa superficie ainsi que la superficie totale du terrain.

Préfixe : 000 Section : A Numéro : 630

Superficie de la parcelle cadastrale (en m²) : 1660

Préfixe : Section : Numéro :

Superficie de la parcelle cadastrale (en m²) :

Préfixe : Section : Numéro :

Superficie de la parcelle cadastrale (en m²) :

Préfixe : Section : Numéro :

Superficie de la parcelle cadastrale (en m²) :

Préfixe : Section : Numéro :

Superficie de la parcelle cadastrale (en m²) :

Préfixe : Section : Numéro :

Superficie de la parcelle cadastrale (en m²) :

Préfixe : Section : Numéro :

Superficie de la parcelle cadastrale (en m²) :

Préfixe : Section : Numéro :

Superficie de la parcelle cadastrale (en m²) :

Préfixe : Section : Numéro :

Superficie de la parcelle cadastrale (en m²) :

Préfixe : Section : Numéro :

Superficie de la parcelle cadastrale (en m²) :

Préfixe : Section : Numéro :

Superficie de la parcelle cadastrale (en m²) :

Préfixe : Section : Numéro :

Superficie de la parcelle cadastrale (en m²) :

Préfixe : Section : Numéro :

Superficie de la parcelle cadastrale (en m²) :

Préfixe : Section : Numéro :

Superficie de la parcelle cadastrale (en m²) :

Préfixe : Section : Numéro :

Superficie de la parcelle cadastrale (en m²) :

Superficie totale du terrain (en m²) : 2720

Traitements des données à caractère personnel

Conformément au Règlement (UE) 2016/679 relatif à la protection des personnes physiques à l'égard du traitement des données à caractère personnel et à la libre circulation des données et de la loi n°78-17 du 6 janvier 1978 relative à l'informatique, aux fichiers et aux libertés modifiée, vous disposez d'un droit d'accès et de rectification.

1- Traitement des données à des fins d'instruction de la demande d'autorisation

Le responsable de traitement est la commune de dépôt de votre dossier.

Les données recueillies seront transmises aux services compétents pour l'instruction de votre demande.

Pour toute information, question ou exercice de vos droits portant sur la collecte et le traitement de vos données à des fins d'instruction, veuillez prendre contact avec la mairie du lieu de dépôt de votre dossier.

2- Traitements à des fins de mise en œuvre et de suivi des politiques publiques basées sur la construction neuve et de statistiques

Vos données à caractère personnel sont traitées automatiquement par le Service des données et études statistiques (SDES), service statistique ministériel de l'énergie, du logement, du transport et de l'environnement rattaché au Ministère de la transition écologique, à des fins de mise en œuvre et de suivi des politiques publiques basées sur la construction neuve et de statistiques sur le fondement des articles R423-75 à R423-79 du code de l'urbanisme.

Pour toute information complémentaire, vous devez vous reporter à l'arrêté du 16 mars 2021 relatif au traitement automatisé des données d'urbanisme énumérées à l'article R.423-76 du code de l'urbanisme dénommé « SITADEL » au ministère de la transition écologique, présent sur le site Légifrance à l'adresse suivante :

<https://www.legifrance.gouv.fr/orf/id/JORFTEXT000043279929>

Vous pouvez exercer vos droits auprès du délégué à la protection des données (DPD) du Ministère en charge de l'urbanisme :

- A l'adresse suivante : rgpd.bacs.sdes.cgdd@developpement-durable.gouv.fr **ou** dpd.daj.sg@developpement-durable.gouv.fr
- Ou par courrier (avec une copie de votre pièce d'identité en cas d'exercice de vos droits) à l'adresse suivante :

Ministère de la transition écologique

Ministère de la cohésion des territoires et des relations avec les collectivités territoriales

A l'attention du Délégué à la protection des données

SG/DAJ/AJAG1-2, 92055 La Défense cedex

Si vous estimez que vos droits ne sont pas respectés, vous pouvez faire une réclamation auprès de la Commission Nationale Informatique et Libertés (CNIL), par courrier :

A l'attention du délégué à la protection des données ;

3 Place de Fontenoy

TSA 80715

75334 Paris Cedex 07



Bordereau de dépôt des pièces jointes à une demande de permis de construire une maison individuelle et/ou ses annexes

**Cochez les cases correspondant aux pièces jointes à votre demande
et reportez le numéro correspondant sur la pièce jointe**

Pour toute précision sur le contenu exact des pièces à joindre à votre demande, vous pouvez vous référer à la liste détaillée qui vous a été fournie avec le formulaire de demande et vous renseigner auprès de la mairie ou du service départemental de l'Etat chargé de l'urbanisme

Cette liste est exhaustive et aucune autre pièce ne peut vous être demandée.

Dans le cadre d'une saisine par voie papier, vous devez fournir quatre dossiers complets constitués chacun d'un exemplaire du formulaire de demande accompagné des pièces nécessaires à l'instruction de votre permis, parmi celles énumérées ci-dessous [art. R.423-2 b) du code de l'urbanisme]. Des exemplaires supplémentaires du dossier complet sont parfois nécessaires si vos travaux sont situés dans un secteur protégé (monument historique, site, réserve naturelle, parc national,...)¹ ou si des travaux de surélévation d'une construction achevée depuis plus de 2 ans font l'objet d'une demande de dérogation à des règles de construction [art L. 111-4-1 du code de la construction et de l'habitation]

Cinq exemplaires supplémentaires des pièces PCMI1, PCMI2 et PCMI3, en plus de ceux fournis dans chaque dossier, sont demandés afin d'être envoyés à d'autres services pour consultation et avis [art A. 431-9 du code de l'urbanisme]

1) Pièces obligatoires pour tous les dossiers :

Pièce	Nombre d'exemplaires à fournir uniquement dans le cadre d'une saisine par voie papier
<input checked="" type="checkbox"/> PCMI1. Un plan de situation du terrain [Art. R. 431-7 a) du code de l'urbanisme]	1 exemplaire par dossier + 5 exemplaires supplémentaires
<input checked="" type="checkbox"/> PCMI2. Un plan de masse des constructions à édifier ou à modifier [Art. R. 431-9 du code de l'urbanisme]	1 exemplaire par dossier + 5 exemplaires supplémentaires
<input checked="" type="checkbox"/> PCMI3. Un plan en coupe du terrain et de la construction [Article R. 431-10 b) du code de l'urbanisme]	1 exemplaire par dossier + 5 exemplaires supplémentaires
<input checked="" type="checkbox"/> PCMI4. Une notice décrivant le terrain et présentant le projet [Art. R. 431-8 du code de l'urbanisme]	1 exemplaire par dossier
<input checked="" type="checkbox"/> PCMI5. Un plan des façades et des toitures [Art. R. 431-10 a) du code de l'urbanisme]	1 exemplaire par dossier
<input checked="" type="checkbox"/> PCMI6. Un document graphique permettant d'apprécier l'insertion du projet de construction dans son environnement [Art. R. 431-10 c) du code de l'urbanisme] ²	1 exemplaire par dossier
<input checked="" type="checkbox"/> PCMI7. Une photographie permettant de situer le terrain dans l'environnement proche [Art. R. 431-10 d) du code de l'urbanisme] ²	1 exemplaire par dossier
<input checked="" type="checkbox"/> PCMI8. Une photographie permettant de situer le terrain dans le paysage lointain [Art. R. 431-10 d) du code de l'urbanisme] ²	1 exemplaire par dossier

2) Pièces à joindre selon la nature ou la situation du projet :

Pièce	Nombre d'exemplaires à fournir uniquement dans le cadre d'une saisine par voie papier
Si votre projet se situe dans un lotissement :	
<input type="checkbox"/> PCMI9. Le certificat indiquant la surface constructible attribuée à votre lot [Art. R. 442-11 1er al du code de l'urbanisme]	1 exemplaire par dossier
<input type="checkbox"/> PCMI10. Le certificat attestant l'achèvement des équipements desservant le lot [Art. R. 431-22-1 a) du code de l'urbanisme]	1 exemplaire par dossier
Si votre projet se situe dans une zone d'aménagement concertée (ZAC) :	
<input type="checkbox"/> PCMI11. Une copie des dispositions du cahier des charges de cession de terrain approuvé et publié dans les conditions de l'article D. 311-11-1 qui indiquent le nombre de m ² constructibles sur la parcelle et, si elles existent, des dispositions du cahier des charges, qui fixent les prescriptions techniques, urbanistiques et architecturales imposées pour la durée de réalisation de la zone [Art. R. 431-23 a) du code de l'urbanisme]	1 exemplaire par dossier

¹ Se renseigner auprès de la mairie

² Cette pièce n'est pas exigée si votre projet se situe dans un périmètre ayant fait l'objet d'un permis d'aménager

<input type="checkbox"/>	PCMI12. La convention entre la commune ou l'établissement public et vous qui fixe votre participation au coût des équipements de la zone [Art. R. 431-23 b) du code de l'urbanisme]	1 exemplaire par dossier
--------------------------	--	--------------------------

Si votre projet doit faire l'objet d'une évaluation de ses incidences sur un site Natura 2000 en application de l'article L. 414-4 du code de l'environnement :

<input type="checkbox"/>	PCMI12-1. Le dossier d'évaluation des incidences prévu à l'art. R. 414-23 du code de l'environnement [Art. R.431-16 c) du code de l'urbanisme]	1 exemplaire par dossier
--------------------------	---	--------------------------

Si votre projet est accompagné de la réalisation ou de la réhabilitation d'une installation d'assainissement non collectif :

<input type="checkbox"/>	PCMI12-2. L'attestation de conformité du projet d'installation [Art. R.431-16 d) du code de l'urbanisme]	1 exemplaire par dossier
--------------------------	---	--------------------------

Si votre projet est tenu de respecter les règles parasismiques et paracycloniques :

<input type="checkbox"/>	PCMI13. L'attestation d'un contrôleur technique [Art. R. 431-16 e) du code de l'urbanisme]	1 exemplaire par dossier
--------------------------	---	--------------------------

Si votre projet se situe dans une zone où un plan de prévention des risques impose la réalisation d'une étude :

<input type="checkbox"/>	PCMI14. L'attestation de l'architecte ou de l'expert certifiant que l'étude a été réalisée et que le projet la prend en compte [Art. R. 431-16 f) du code de l'urbanisme]	1 exemplaire par dossier
--------------------------	--	--------------------------

Si votre projet est tenu de respecter la réglementation thermique ou la réglementation environnementale :

<input type="checkbox"/>	PCMI14-1. Le formulaire attestant la prise en compte de la réglementation thermique [Art. R. 431-16 j) du code de l'urbanisme]	1 exemplaire par dossier
<input type="checkbox"/>	OU PCMI 14-2 Le formulaire attestant la prise en compte des performances énergétiques et environnementale et, le cas échéant, la réalisation de l'étude de faisabilité relative aux approvisionnements en énergie en application de l'article R.111-20-8-D du code de la construction et de l'habitation [Art. R.431-16 j) du code de l'urbanisme]	

Si vous demandez un dépassement de COS (coefficient d'occupation des sols) en cas de POS ou des règles de gabarit en cas de PLU, en justifiant que vous faites preuve d'exemplarité énergétique ou environnementale :

<input type="checkbox"/>	PCMI15. Un document prévu par l'article R. 171-1 à 5 du code de la construction et de l'habitation attestant que la construction fait preuve d'exemplarité énergétique ou d'exemplarité environnementale ou est à énergie positive selon les critères définis par ces dispositions [Art. R. 431-18 du code de l'urbanisme]	1 exemplaire par dossier
<input type="checkbox"/>	PCMI16. Un document par lequel le demandeur s'engage à installer des dispositifs conformes aux dispositions de l'arrêté prévu au 2° de l'article R. 111-23 [Art. R. 431-18-1 du code de l'urbanisme]	1 exemplaire par dossier

Si votre projet nécessite un défrichement :

<input type="checkbox"/>	PCMI17. La copie de la lettre du préfet qui vous fait savoir que votre demande d'autorisation de défrichement est complète, si le défrichement est ou non soumis à reconnaissance de la situation et de l'état des terrains et si la demande doit ou non faire l'objet d'une enquête publique [Art. R. 431-19 du code de l'urbanisme]	1 exemplaire par dossier
--------------------------	--	--------------------------

Si votre projet nécessite un permis de démolir :

<input type="checkbox"/>	PCMI18. La justification du dépôt de la demande de permis de démolir [Art. R. 431-21 a) du code de l'urbanisme]	1 exemplaire par dossier
<input type="checkbox"/>	OU , si la demande de permis de construire vaut demande de permis de démolir : PCMI19. Les pièces à joindre à une demande de permis de démolir, selon l'Annexe ci-jointe [Art. R. 431-21 b) du code de l'urbanisme]	

Si votre projet se situe sur le domaine public ou en surplomb du domaine public :

<input type="checkbox"/>	PCMI20. L'accord du gestionnaire du domaine pour engager la procédure d'autorisation d'occupation temporaire du domaine public [Art. R. 431-13 du code de l'urbanisme]	1 exemplaire par dossier
--------------------------	---	--------------------------

Si votre projet porte sur des travaux nécessaires à la réalisation d'une opération de restauration immobilière ou sur un immeuble inscrit au titre des monuments historiques, sur un immeuble situé dans le périmètre d'un site patrimonial remarquable ou aux abords des monuments historiques ou dans un coeur de parc national.

<input type="checkbox"/>	PCMI21. Une notice faisant apparaître les matériaux utilisés et les modalités d'exécution des travaux [Art. R. 431-14 et R. 431-14-1 du code de l'urbanisme]	1 exemplaire par dossier
--------------------------	---	--------------------------

Si votre projet se situe dans un coeur de parc national :

<input type="checkbox"/>	PCMI21-1. Le dossier prévu au II de l'article R. 331-19 du code de l'environnement [Art. R. 431-14-1 du code de l'urbanisme]	1 exemplaire par dossier
--------------------------	---	--------------------------

Si le terrain ne peut comporter les emplacements de stationnement imposés par le document d'urbanisme :

<input type="checkbox"/>	PCMI22. Le plan de situation du terrain sur lequel seront réalisées les aires de stationnement et le plan des constructions et des aménagements correspondants [Art. R. 431-26 a) du code de l'urbanisme] OU	1 exemplaire par dossier
<input type="checkbox"/>	PCMI23. La promesse synallagmatique de concession ou d'acquisition [Art. R. 431-26 b) du code de l'urbanisme]	

Si vous demandez une dérogation à une ou plusieurs règles du plan local d'urbanisme ou du document en tenant lieu pour réaliser des travaux nécessaires à l'accessibilité des personnes handicapées à un logement existant :

<input type="checkbox"/>	PCMI23-1. Une note précisant la nature des travaux pour lesquels une dérogation est sollicitée et justifiant que ces travaux sont nécessaires pour permettre l'accessibilité du logement à des personnes handicapées [Art. R. 431-31 du code de l'urbanisme]	1 exemplaire par dossier
--------------------------	---	--------------------------

Si vous demandez une dérogation aux règles constructives mentionnées à l'article L. 111-4-1 du code de la construction et de l'habitation, pour la création ou l'agrandissement de logements par surélévation d'un immeuble achevé depuis plus de 2 ans :

<input type="checkbox"/>	PCMI23-2. Une demande de dérogation comprenant les précisions et les justifications définies à l'article R. 111-2-9 du code de la construction et de l'habitation [Art. R. 431-31-1 du code de l'urbanisme]	1 exemplaire par dossier
--------------------------	--	--------------------------

Si vous demandez une ou plusieurs dérogations aux règles constructives au titre des articles L. 151-29-1 et L. 152-6 du code de l'urbanisme :

<input type="checkbox"/>	PCMI23-3. Une note précisant la nature de la ou des dérogations demandées justifiant du respect des objectifs et des conditions fixées aux articles L. 151-29-1 et L. 152-6 du code de l'urbanisme pour chacune des dérogations demandées. [Art. R. 431-31-2 du code de l'urbanisme]	1 exemplaire par dossier
--------------------------	---	--------------------------

Si votre projet est subordonné à une servitude dite « de cours communes » :

<input type="checkbox"/>	PCMI24. Une copie du contrat ou de la décision judiciaire relatifs à l'institution de ces servitudes [Art. R. 431-32 du code de l'urbanisme]	1 exemplaire par dossier
--------------------------	---	--------------------------

Si votre projet est subordonné à un transfert des possibilités de construction :

<input type="checkbox"/>	PCMI25. Une copie du contrat ayant procédé au transfert des possibilités de construction résultant du COS [Art. R. 431-33 du code de l'urbanisme]	1 exemplaire par dossier
--------------------------	--	--------------------------

Si votre projet se situe dans un périmètre de projet urbain partenarial (PUP) :

<input type="checkbox"/>	PCMI26. L'extrait de la convention précisant le lieu du projet urbain partenarial et la durée d'exonération de la taxe d'aménagement [Art. R. 431-23-2 du code de l'urbanisme]	1 exemplaire par dossier
--------------------------	---	--------------------------

Si votre projet déroge à certaines règles de construction et met en œuvre une solution d'effet équivalent :

<input type="checkbox"/>	PCMI27. L'attestation montrant le caractère équivalent des résultats obtenus par les moyens mis en œuvre, ainsi que leur caractère innovant [Art. 5 de l'ordonnance n° 2018-937 du 30 octobre 2018 visant à faciliter la réalisation de projets de construction et à favoriser l'innovation]	1 exemplaire par dossier
--------------------------	---	--------------------------

Si votre projet se situe dans une zone réglementée s'agissant de travaux conduisant à la création de locaux à usage d'habitation dans un immeuble existant :

<input type="checkbox"/>	PCMI28. Le dossier de demande d'autorisation de travaux [Art. L. 126-20 et L.183-14 du code de la construction et de l'habitation et arrêté du 8 décembre 2016 relatif aux modalités de constitution du dossier de demande d'autorisation de travaux conduisant à la création de locaux à usage d'habitation dans un immeuble existant]	3 exemplaires du dossier spécifique + 1 exemplaire supplémentaire si l'avis ou l'accord est requis de l'autorité compétente dans le domaine de l'architecture et du patrimoine ou de l'architecte des Bâtiments de France
--------------------------	--	--



ANNEXE

Bordereau de dépôt des pièces jointes lorsque le projet comporte des démolitions

***Cochez les cases correspondant aux pièces jointes à votre demande
et reportez le numéro correspondant sur la pièce jointe***

1) Pièces obligatoires pour tous les dossiers :

Pièce	Nombre d'exemplaires à fournir uniquement dans le cadre d'une saisine par voie papier
<input type="checkbox"/> A1. Un plan de masse des constructions à démolir ou s'il y a lieu à conserver [Art. R. 451-2 b) du code de l'urbanisme]	1 exemplaire par dossier
<input type="checkbox"/> A2. Une photographie du ou des bâtiments à démolir [Art. R. 451-2 c) du code de l'urbanisme]	1 exemplaire par dossier

2) Pièces à joindre selon la nature et/ou la situation du projet :

Pièce	Nombre d'exemplaires à fournir uniquement dans le cadre d'une saisine par voie papier
Si votre projet porte sur la démolition totale d'un bâtiment inscrit au titre des monuments historiques :	
<input type="checkbox"/> A3. Une notice expliquant les raisons pour lesquelles la conservation du bâtiment ne peut plus être assurée [Art. R. 451-3 a) du code de l'urbanisme]	1 exemplaire par dossier
<input type="checkbox"/> A4. Des photographies des façades et toitures du bâtiment et de ses dispositions intérieures [Art. R. 451-3 b) du code de l'urbanisme]	1 exemplaire par dossier
Si votre projet porte sur la démolition partielle d'un bâtiment inscrit au titre des monuments historiques :	
<input type="checkbox"/> A5. Une notice expliquant les raisons pour lesquelles la conservation du bâtiment ne peut plus être assurée [Art. R. 451-3 a) du code de l'urbanisme]	1 exemplaire par dossier
<input type="checkbox"/> A6. Des photographies des façades et toitures du bâtiment et de ses dispositions intérieures [Art. R. 451-3 b) du code de l'urbanisme]	1 exemplaire par dossier
<input type="checkbox"/> A7. Le descriptif des moyens mis en œuvre pour éviter toute atteinte aux parties conservées du bâtiment [Art. R. 451-3 c) du code de l'urbanisme]	1 exemplaire par dossier
Si votre projet de démolition est situé dans le périmètre d'un site patrimonial remarquable ou dans les abords des monuments historiques :	
<input type="checkbox"/> A8. Le descriptif des moyens mis en œuvre pour éviter toute atteinte au patrimoine protégé [Art. R. 451-4 du code de l'urbanisme]	1 exemplaire par dossier



Déclaration des éléments nécessaires au calcul des impositions pour un permis de construire une maison individuelle

Informations nécessaires en application de l'article R. 431-5 du code de l'urbanisme

Cette déclaration sert de base au calcul des impositions dont vous êtes éventuellement redevable au titre de votre projet. Remplissez soigneusement les cadres ci-dessous et n'oubliez pas de joindre le cas échéant les documents complémentaires figurant au cadre 4. Cela peut vous permettre de bénéficier d'impositions plus favorables. Conservez soigneusement les justificatifs afférents à vos déclarations. Ils pourront vous être demandés ultérieurement.

Donnée réservée à la maintenance du logiciel

P	C				
		Dpt	Commune	Année	N° de dossier

1 - Renseignements concernant les constructions ou les aménagements

1.1 - Les lignes ci-dessous doivent être renseignées, quelle que soit la nature de la construction

Surface taxable (1) totale créée de la ou des construction(s), hormis les surfaces de stationnement closes et couvertes (2bis) : 65.m²
 Surface taxable créée des parcs de stationnement couverts faisant l'objet d'une exploitation commerciale, ainsi que des locaux clos et couverts (2bis) à usage de stationnement non situés dans la verticalité du bâti : 0.m²
 Surface taxable créée des locaux clos et couverts (2 bis) à usage de stationnement situés dans la verticalité du bâti : 0.m²
 Surface taxable démolie de la (ou des) construction(s)¹⁷ : 0.m²

1.2 - Destination des constructions et tableau des surfaces taxables (1)

1.2.1 - Création de locaux destinés à l'habitation

Dont :		Nombre de logements créés	Surfaces créées hormis les surfaces de stationnement closes et couvertes (2bis)	Surfaces créées pour le stationnement clos et couvert non situés dans la verticalité du bâti (2bis)	Surfaces créées pour le stationnement clos et couvert situées dans la verticalité du bâti (2bis)
Locaux à usage d'habitation principale et leurs annexes (2)	Ne bénéficiant pas de prêt aidé (3)	0	65	0	0
	Bénéficiant d'un PLAI ou LLTS (4)				
	Bénéficiant d'un prêt à taux zéro (PTZ) (5)				
	Bénéficiant d'autres prêts aidés (PLUS, LES, PSLA, PLS, LLS) (6)				
Locaux à usage d'habitation secondaire et leurs annexes (2)					

1.2.2 - Extension (8) de l'habitation principale, création d'un bâtiment annexe à cette habitation ou d'un garage clos et couvert.

Pour la réalisation des ces travaux, bénéficiez-vous d'un prêt aidé (5) (6) ?

Oui Non Si oui, lequel ?

Quelle est la surface taxable (1) existante? 277.m² Quel est le nombre de logements existants ? ... 1

Quelle est la surface taxable démolie ? m² Quel est le nombre de logements après travaux ? ... 1

1.3 - Autres éléments créés soumis à la taxe d'aménagement

Nombre de places de stationnement non couvertes ou non closes (13) : 0

Superficie du bassin intérieur ou extérieur de la piscine : 0 m²

Superficie des panneaux photovoltaïques posés au sol : 0 m²

1.4 - Redevance d'archéologie préventive :

Votre projet affecte-t-il le sous-sol (terrassement(s), fondation(s), creusement, rabotage ou excavation) ?

Oui Non

1.5 - Cas particuliers

Les travaux projetés sont-ils réalisés suite à des prescriptions résultant d'un Plan de Prévention des Risques naturels, technologiques ou miniers ?

Oui Non

La construction projetée concerne t-elle un immeuble classé ou inscrit au titre des monuments historiques ?

Oui Non

¹⁷ Information à compléter uniquement si le projet de démolition s'accompagne d'un agrandissement

2 - Documents pouvant vous permettre de bénéficier d'impositions plus favorables

Pièces	Nombre d'exemplaires à fournir dans le cadre d'une saisine par voie papier
Si votre projet se situe dans une opération d'intérêt national et que vous pensez bénéficier de l'exonération prévue à l'article L. 331-7 4° (opération d'intérêt national) du code de l'urbanisme :	
<input type="checkbox"/> F6. L'attestation de l'aménageur certifiant que ce dernier a réalisé ou réalisera l'intégralité des travaux mis à sa charge (articles R. 331-5 et R. 431-23-1 du code de l'urbanisme)	1 exemplaire par dossier
Si votre projet se situe dans un périmètre de projet urbain partenarial et que vous pensez bénéficier de l'exonération prévue à l'article L. 331-7 6° (projet urbain partenarial) du code de l'urbanisme :	
<input type="checkbox"/> F7. Copie de la convention de projet urbain partenarial (article R. 431-23-2 du code de l'urbanisme)	1 exemplaire par dossier
Si vous faites une reconstruction suite à une destruction ou suite à une démolition ou suite à un sinistre et que vous pensez bénéficier de l'exonération prévue à l'article L. 331-7 8° du code de l'urbanisme :	
<input type="checkbox"/> F8. La justification de la date de la destruction, de la démolition ou du sinistre	1 exemplaire par dossier
<input type="checkbox"/> F9. En cas de sinistre, l'attestation de l'assureur certifiant, que les indemnités versées en réparation des dommages ne comprennent pas le montant des taxes d'urbanisme	1 exemplaire par dossier
Si votre projet affecte le sous-sol et que vous pensez bénéficier de l'exonération prévue à l'article L. 524-6 du code du patrimoine (19) :	
<input type="checkbox"/> F10. L'attestation de paiement d'une redevance d'archéologie préventive au titre de la réalisation d'un diagnostic suite une demande volontaire de fouilles, ou au titre de la loi du 1 ^{er} août 2003	1 exemplaire par dossier

3 - Autres renseignements

(Informations complémentaires et justificatifs éventuels (notamment l'attestation bancaire au prêt à taux zéro, si la collectivité a délibéré l'exonération facultative correspondante) pouvant vous permettre de bénéficier d'impositions plus favorables)

Si à échéance de vos taxes vous n'habitez plus à l'adresse figurant sur la demande d'autorisation, merci de renseigner l'adresse d'envoi des titres de perception

Nouvelle adresse : Numéro : _____ Voie : _____

Lieu-dit : _____ Localité : _____

Code postal : BP : Cedex :

Si le déclarant habite à l'étranger : Pays : _____ Division territoriale : _____

Date 7-04-22

Nom et Signature du déclarant

PEEL

NEALE



Demande de permis et autres autorisations d'urbanisme

Fiche complémentaire / autres demandeurs

Vous pouvez utiliser ce formulaire si :

Vous êtes plusieurs personnes à demander ensemble une autorisation d'urbanisme pour le même projet.

Cadre réservé à la mairie du lieu du projet

Dpt Commune Année N° de dossier

La présente demande a été reçue à la mairie

le : _____ *Cachet de la mairie et signature du receveur*

Identité du demandeur

Vous êtes un particulier Madame Monsieur

Nom : Diane Prénom : NEALE

Date et lieu de naissance

Date : 1/4/2018 6/4 Commune : Shipleigh

Département : _____ Pays : ANGLETERRE

Vous êtes une personne morale

Dénomination : _____ Raison sociale : _____

N° SIRET : _____

Type de société (SA, SCI,...) : _____

Représentant de la personne morale : Madame Monsieur

Nom : _____ Prénom : _____

Coordonnées du demandeur

* Adresse : Numéro : 55D Voie : Paguère de l'Artigaout

Lieu-dit : _____ Localité : MONDILHAN

Code postal : 31350 BP : _____ Cedex : _____

Si le demandeur habite à l'étranger : Pays : _____ Division territoriale : _____

Adresse électronique : _____ @

Transmission par voie électronique :

J'accepte de recevoir à l'adresse électronique communiquée les réponses de l'administration et notamment par lettre recommandée électronique ou par un autre procédé électronique équivalent les documents habituellement notifiés par lettre recommandée avec accusé de réception.

Identité du demandeur

Vous êtes un particulier Madame Monsieur

Nom : _____ Prénom : _____

Date et lieu de naissance

Date : _____ Commune : _____

Département : _____ Pays : _____

Vous êtes une personne morale

Dénomination : _____ Raison sociale : _____

N° SIRET : _____

Type de société (SA, SCI,...) : _____

Représentant de la personne morale : Madame Monsieur

Nom : _____ Prénom : _____

Coordonnées du demandeur

* Adresse : Numéro : _____ Voie : _____

Lieu-dit : _____ Localité : _____

Code postal : _____ BP : _____ Cedex : _____

Si le demandeur habite à l'étranger : Pays : _____ Division territoriale : _____

Adresse électronique : _____ @ _____

Transmission par voie électronique :

J'accepte de recevoir à l'adresse électronique communiquée les réponses de l'administration et notamment par lettre recommandée électronique ou par un autre procédé électronique équivalent les documents habituellement notifiés par lettre recommandée avec accusé de réception.

Identité du demandeur

Vous êtes un particulier Madame Monsieur

Nom : _____ Prénom : _____

Date et lieu de naissance

Date : _____ Commune : _____

Département : _____ Pays : _____

Vous êtes une personne morale

Dénomination : _____ Raison sociale : _____

N° SIRET : _____

Type de société (SA, SCI,...) : _____

Représentant de la personne morale : Madame Monsieur

Nom : _____ Prénom : _____

Coordonnées du demandeur

* Adresse : Numéro : _____ Voie : _____

Lieu-dit : _____ Localité : _____

Code postal : _____ BP : _____ Cedex : _____

Si le demandeur habite à l'étranger : Pays : _____ Division territoriale : _____

Adresse électronique : _____ @ _____

Transmission par voie électronique :

J'accepte de recevoir à l'adresse électronique communiquée les réponses de l'administration et notamment par lettre recommandée électronique ou par un autre procédé électronique équivalent les documents habituellement notifiés par lettre recommandée avec accusé de réception.

AMENAGEMENT D'UNE GRANGE EXISTANTE

55 D Paguère de l'Artigaout MONDILHAN 31350



Albert PEEL **Deare** NEALE
Paguère de l'Artigaout MONDILHAN 31350
bill.peel@live.co.uk
07.57.06.59.47

Mme Soizic DALIDET
20 route du Pic du Midi 31350 CHARLAS
sdalidet.architecte@gmail.com
06.82.36.90.74

Pièces administratives

Formulaire de demande de permis de construire

Pièces graphiques

01 PCMI 1 : Plan de situation - Plan cadastral PCMI 5 Extrait cadastral 1... 1:1 PCMI 5 Plan de situation 1:2,50	06 PCMI 5 : Façades Nord & Ouest - ETAT DES LIEUX PCMI 5 dwg 1:100 PCMI 5 dwg 1:100
02 PCMI 2 : Plans masse PCMI 5 Toiture 1:200 PCMI 5 Toiture 1:500	07 PCMI 5 : Façades Est & Sud - PROJET PCMI 5 dwg 1:100 PCMI 5 dwg 1:100
03 PCMI 3 : Coupe paysagère & PCMI 4 : Notice PCMI 5 Coupe AA 1:150 PCMI 5 Notice 1:1	08 PCMI 5 : Façades Nord & Ouest - PROJET PCMI 5 dwg 1:100 PCMI 5 dwg 1:100
04 PCMI 5 : Plan de toiture PCMI 5 Toiture 1:200	09 PCMI 6 : Insertion paysagère PCMI 5 insertion PCMI 5 insertion edl
05 PCMI 5 : Façades Est & Sud - ETAT DES LIEUX PCMI 5 dwg 1:100	10 PCMI 7 : Photographies de l'existant PCMI 5 IMG_5061 2 PCMI 5 insertion PCMI 5 photo 01 PCMI 5 photo 02

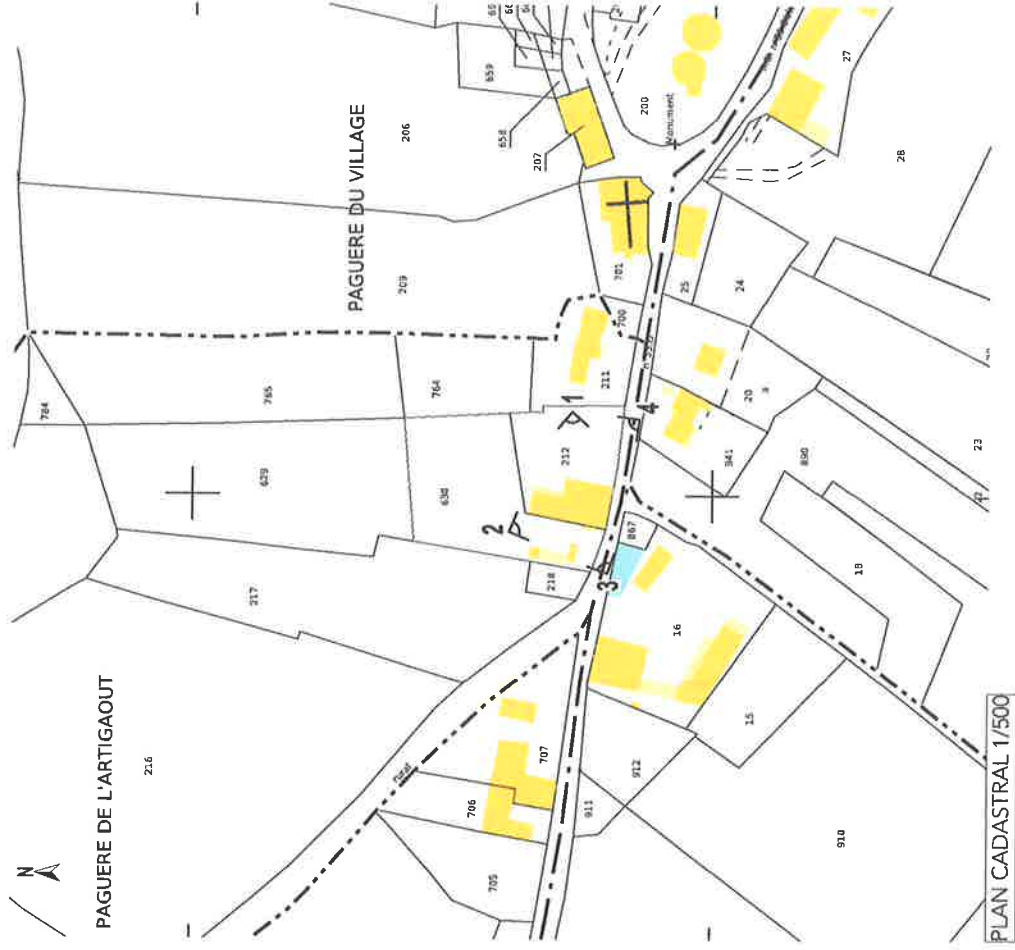
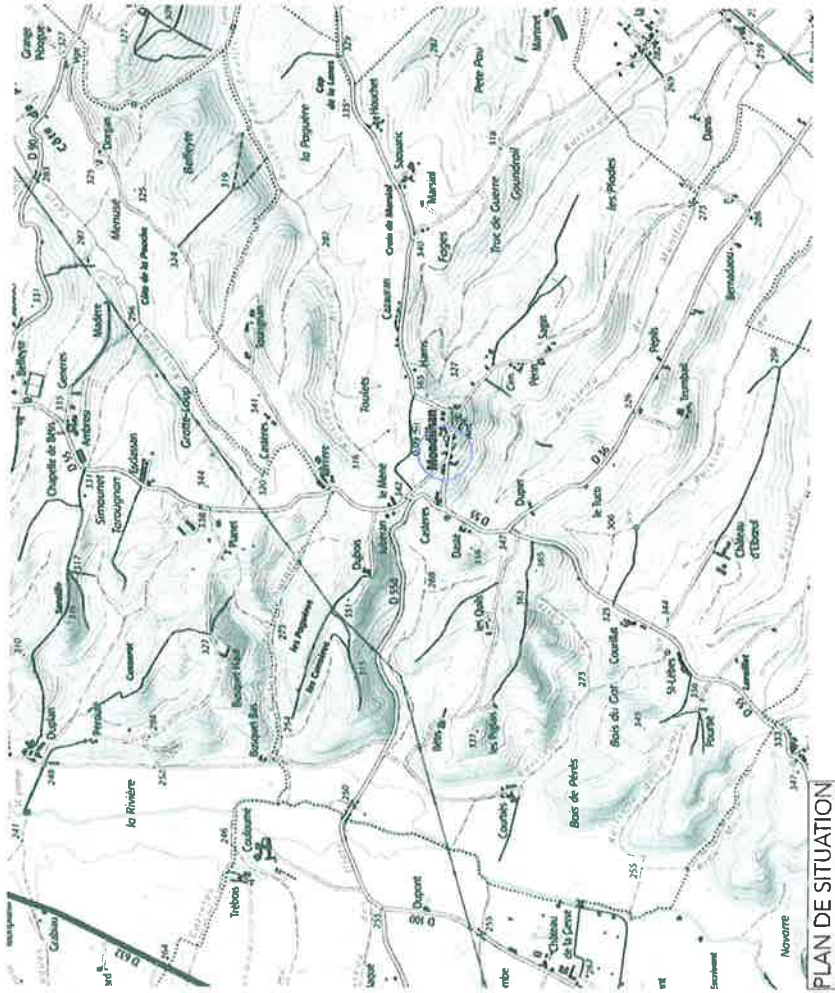

Identité des demeneurs	Albert PEEL Deane NEALE
Adresse du site	55 D Paguère de l'Artigaout MONDILHAN 31350
Références cadastrales	000 A 212 - 000 A 630
Surface parcellaire	2720 m ²
Surface de plancher existante	219 m ²
Surface de plancher créée	65,00 m ²
Surface de garage existant	58 m ²
Nombre de stationnement	2

Projet : AMENAGEMENT D'UNE GRANGE EXISTANTE 55 D Paguère de l'Artigaout MONDILHAN 31350	Maître de l'ouvrage : Albert PEEL Deane NEALE Paguère de l'Artigaout MONDILHAN 31350 mail : bill.peel@live.co.uk tel : 07 57 06 59 47	Architecte : Sotizic DALIDET 20 route du Pic de Mide CHANUS 31350 mail : s.dalidet@architecta@gmail.com tel : 06 82 46 90 74
	Mise en cause : 01/10 PCMI 1 : Plan de situation - Plan cadastral	n° projet : 22-01
Echelle : 1:1, 1:2,50		Etat du projet : DPC
/Users/fjulle/Desktop/2201-PEEL/02_DPC/2201-PEEL_02DPC.pln		

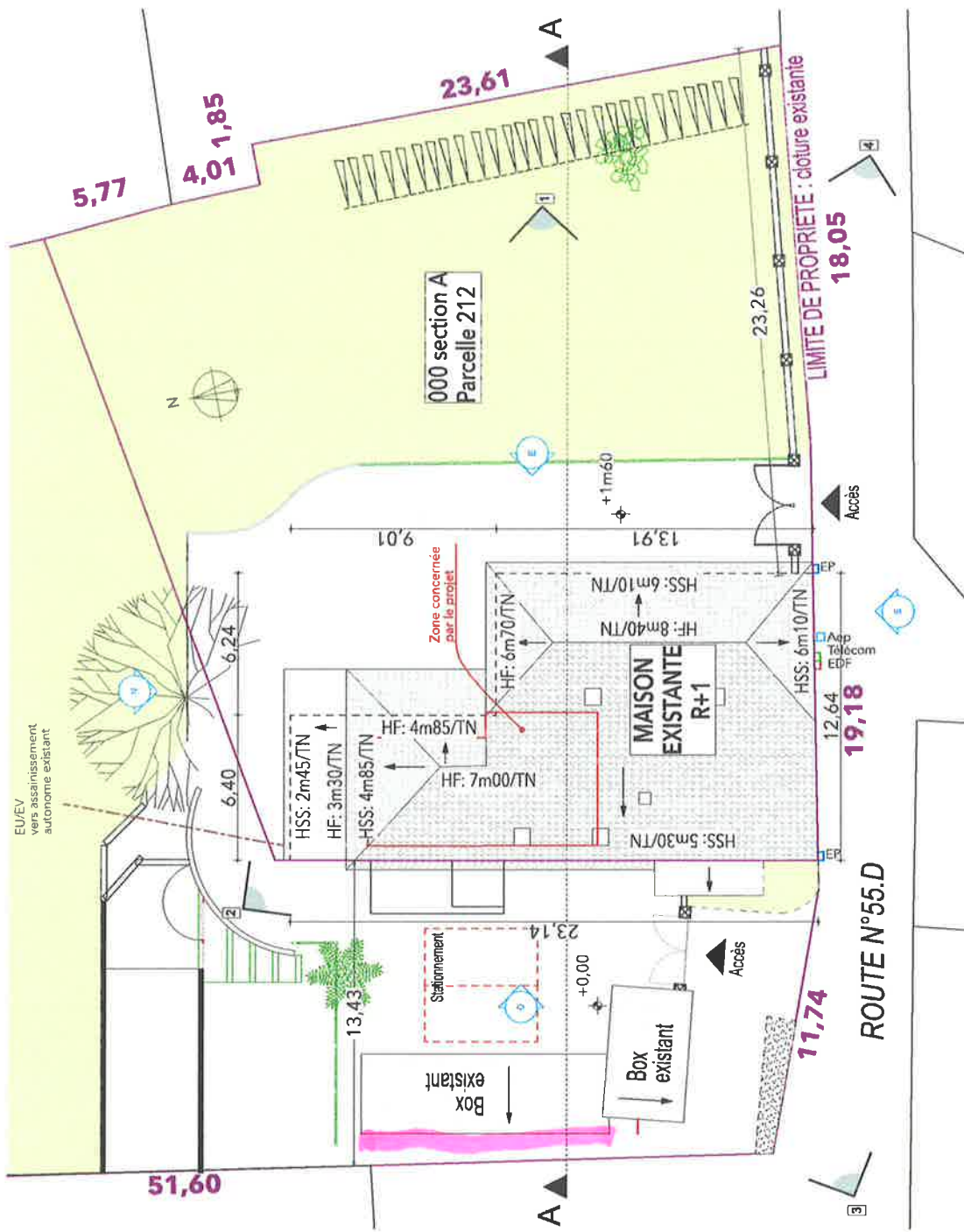

PLAN MASSE - 1/200

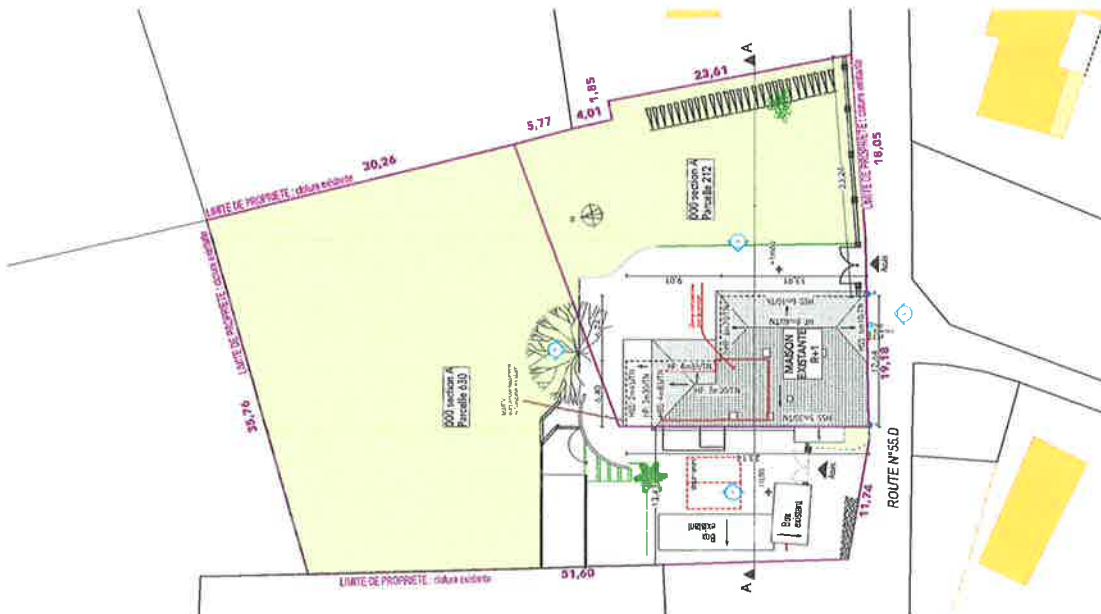

PLAN MASSE - 1/500

Architecte: Soizic DALIET 20 rue du Fic au Mûl CHATELUS 31390 mail : s.daliet@chateaus.com tel : 06.82.86.90.74	Maître de l'ouvrage : Albert PEEL Deane NEALE Paguère de l'Artigaut MONDILHAN 31350 mail : bill.peel@pcmi.com tel : 07.57.06.99.47		Etat du projet : DPC
	Date : 04/03/2022	N° projet : 22-01	Mise en page : PCMI 2 : Plans masse
Projet : AMENAGEMENT D'UNE GRANGE EXISTANTE 55 D Paguère de l'Artigaut MONDILHAN 31350	n° Plan : 02/10	Echelle : 1:500, 1:200	n° Plan : 02/10

Signature of Soizic DALIET

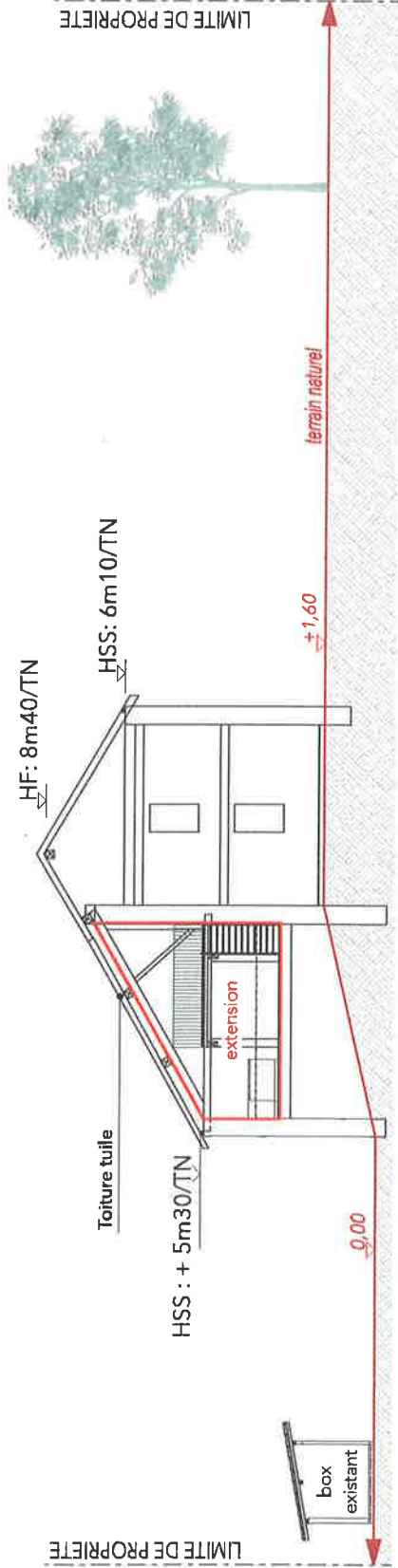

COUPE AA - 1/150

NOTICE PAYSAGERE

A ETAT DES LIEUX

A1 - Le programme
 Le projet concerne l'extension d'une maison individuelle. Il comprend :
 - La construction d'une surface habitable sous la grange actuelle, attenante à la maison d'habitation

A2 - La maison, le terrain
 Elle se situe au Lieu dit Pagère d'Artaigout sur la commune de Mondilhan. Il est accessible depuis la route 58D. Il est référencé au cadastre sous les numéros 000 A212, 629, 630, 764, 765, sa surface est de 9190m². Il a une pente descendante vers le Nord. Le terrain comprend actuellement un corps principal avec une partie habitation et grange attenante, des annexes indépendantes type box à chevaux. L'accès est existant et inchangé.

B - PROJET

- B1 - Desserte du projet**
Existant inchangé
- B2 - Principe d'implantation**
L'extension se développe sous la grange actuelle sans modification de toiture, création d'un plancher bois et d'un plancher intermédiaire (mezzanine).
- B3 - Volumétrie**
La volumétrie reste inchangée.
- B4 - Raccordement**
Les réseaux restent inchangés.
- B5 - Stationnement**
Existant inchangé

C - PARTI ARCHITECTURAL - MATERIAUX

L'extension est réalisée en ossature bois afin de favoriser la filière sèche pour la panne mezzanine. L'enjeu du projet porte principalement sur la création d'une extension sans impacter le volume original de la bâtisse. Le plancher de la grange est existant.
 Des matériaux de façade sans couleurs naturelles : Enduit de couleur terre en finition gratté fin, les menuiseries sont en bois peint de couleur blanche. Les éléments de serrurerie sont en inox brossé.

D - VOLET PAYSAGER

- D1 - Espace vert**
Existant inchangé
- D2 - Clôtures**
Existant inchangé

Projet : AMENAGEMENT D'UNE GRANGE EXISTANTE 55 D Pagère de l'Artaigout, MONDILHAN 31350		Maître de l'ouvrage : Albert PEEL Deane NEALE Pagère de l'Artaigout, MONDILHAN 31350 mail : albert@peelneale.co.uk tel : 07 57 06 51 47		Architecte : Soizic DALDET 20 route du Pic du Nord CHAREUS 31350 mail : soizic@architecte@gmail.com tel : 06 82 86 90 74	
n° plan : 03/10		n° projet : 22.01		Date : 04/03/2022	
Mise en page : PCMI 3 : Coupe paysagère & PCMI 4 : Notice		Echelle : 1:150, 1:1		Etat du projet : DPC	
/Users/julie/Desktop/2201-PEEL/02_DPC/2201_PEEL_02DPC.pln					

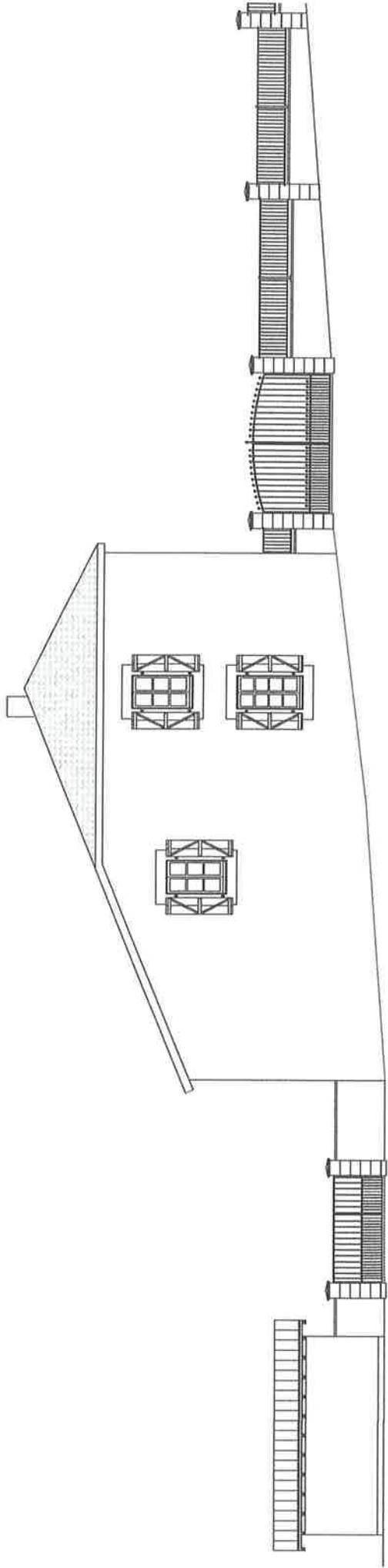

FACADE SUD - 1/100

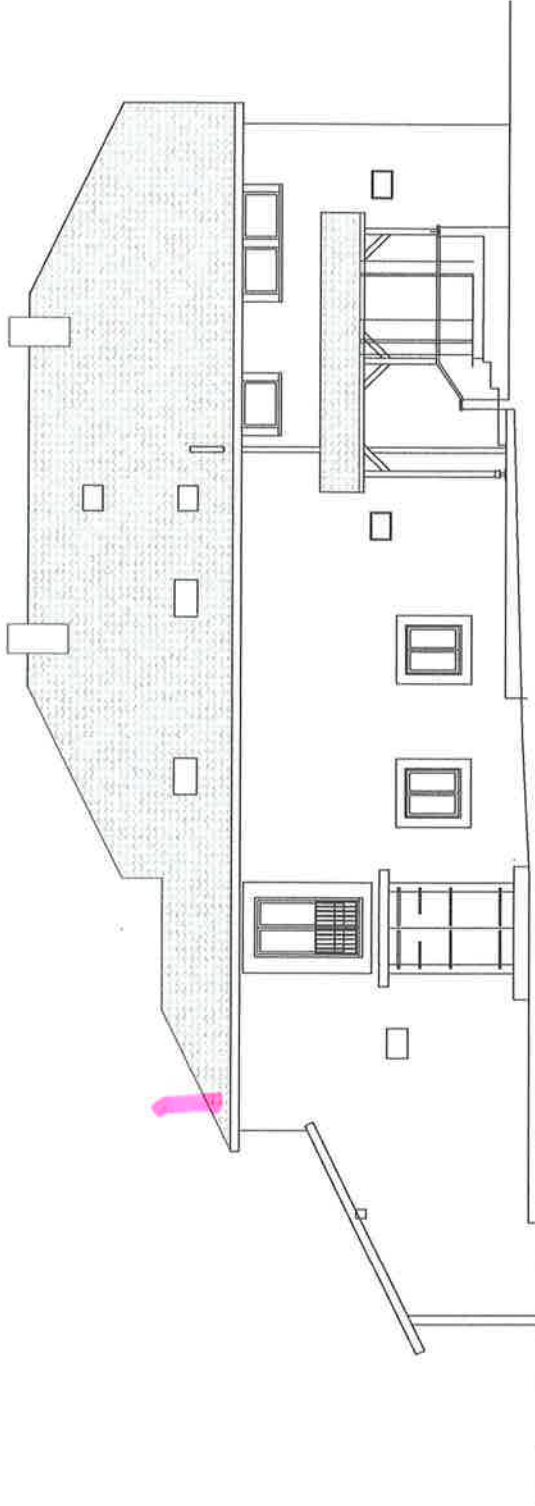

FACADE OUEST - 1/100

<p>Projet : AMENAGEMENT D'UNE GRANGE EXISTANTE 55 D Paguiera de l'Artigaour, MONDILHAN 31350</p>	<p>Mise en page : 05/10 LIEUX</p>	<p>Architecte : Solistic DALIDET 20 rue du Pic du Mail Chateauf 31350 Mail : solistic.dalidet@gmail.com Tel : 06.62.80.07.4</p>	<p>Maitre de l'ouvrage : Albert PEEL Desars NEALE Paguiera de l'Artigaour, MONDILHAN 31350 Mail : albert.peel@orange.fr Tel : 07.57.06.59.47</p>	<p>Date : 04/03/2022</p>	<p>Etat du projet : DPC</p>
<p>05/10</p>		<p>Echelle : 1:100</p>	<p>N° projet : 22-01</p>	<p>Users/fuile/Desktop/2201-PEEL/02-DPC/2201-PEEL_02DPC.pln</p>	

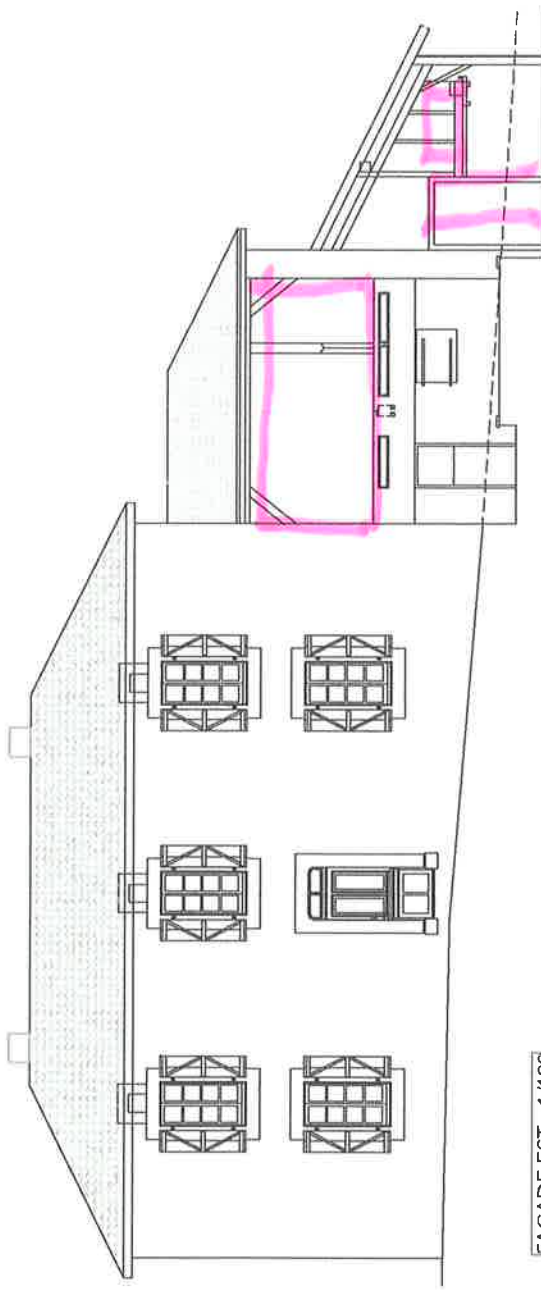

FACADE EST - 1/100

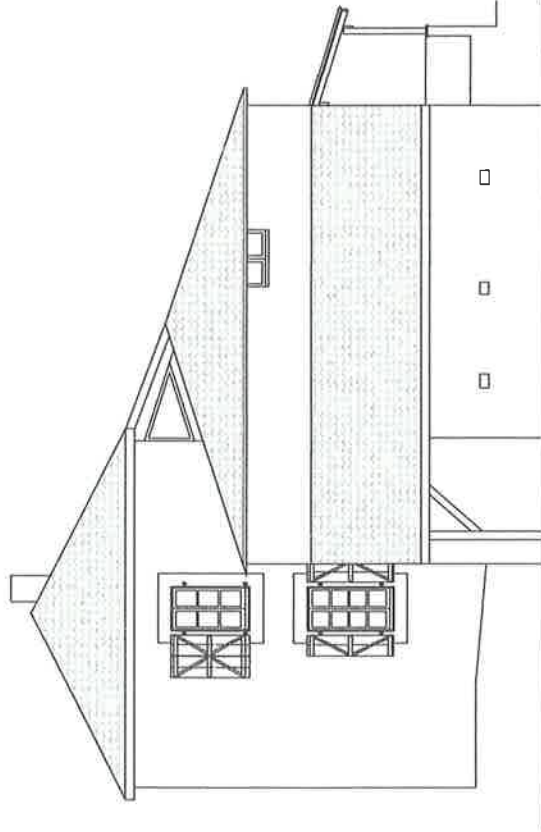

FACADE NORD - 1/100

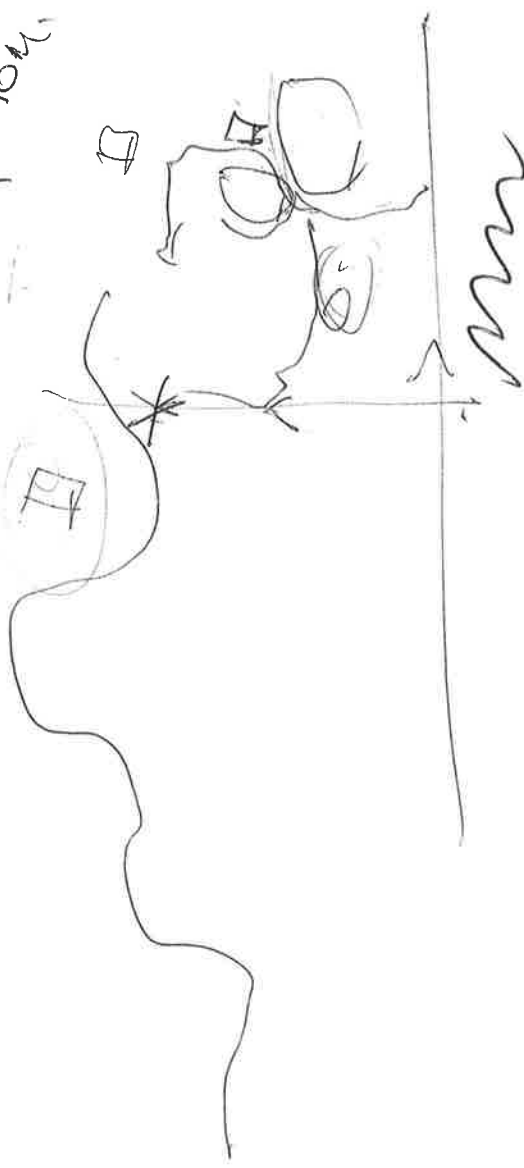

<p>Projet : AMENAGEMENT D'UNE GRANGE EXISTANTE 55 D Paguère de l'Artigout MONDILHAN 31350</p>	<p>Maire de l'ouvrage : Albert PEEL Deane NEALE Paguère de l'Artigout MONDILHAN 31350 mail : billon@ve.co.uk tel : 07 57 06 59 47</p>	<p>Architecte : Solac DALIDET 20 rue du Parc, VIEUX CHATEL 31350 mail : sdalidet.architecte@gmail.com tel : 06 82 36 90 74</p>
<p>n° plan : 06/10</p>	<p>Mise en page : PCMI 5 : Façades Est & Nord - ETAT DES LIEUX ET PROJET</p>	<p>Date : 04/03/2022</p>
<p>Échelle : 1:100</p>	<p>n° projet : 22-01</p>	<p>État du projet : DPC</p>
<p>A:\Users\julie\Desktop\2201-PEEL02-DPC\2201-PEEL_02DPC.pln</p>		

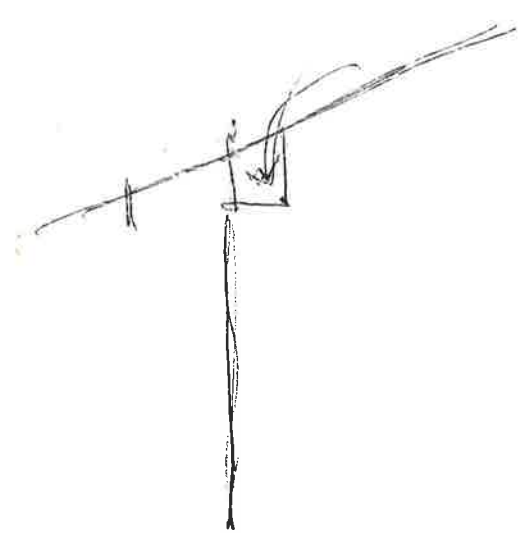
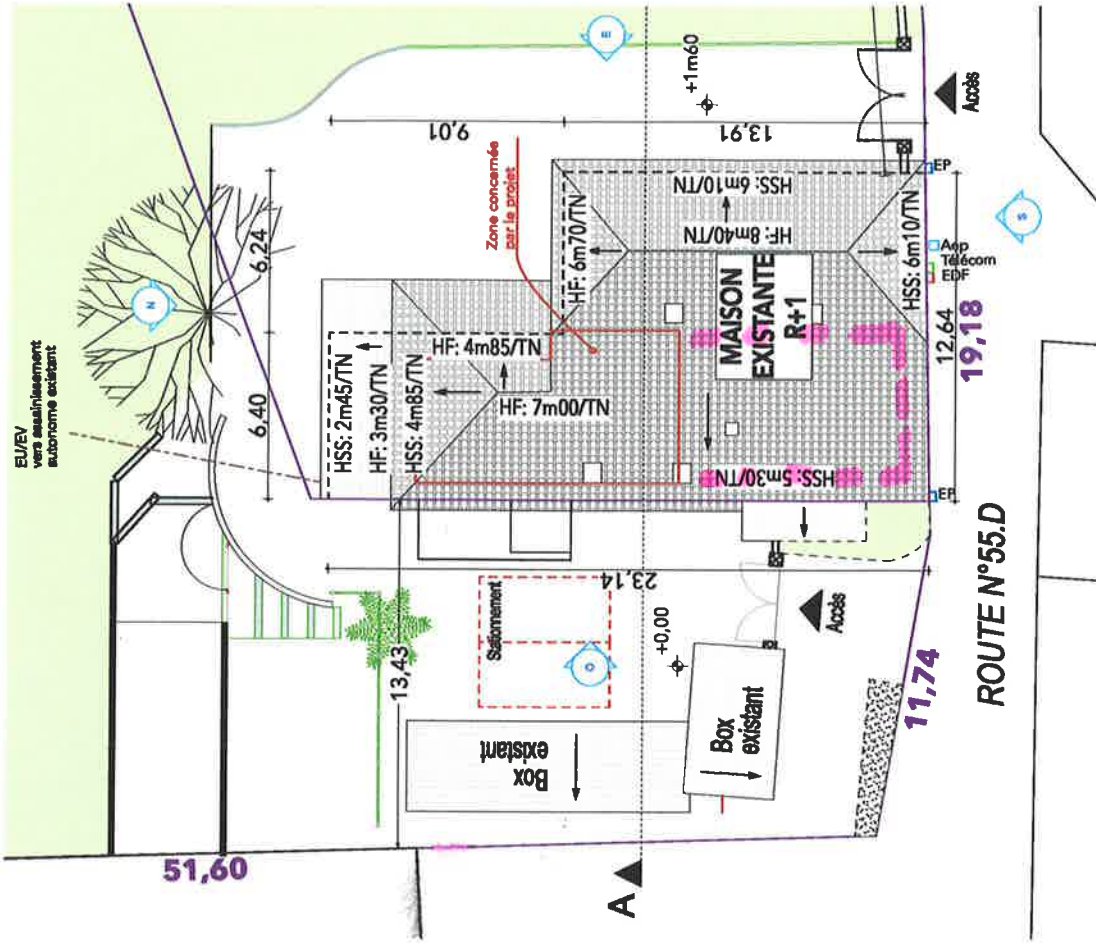

Projet: AMENAGEMENT D'UNE GRANGE EXISTANTE 55 D Pagnère de l'Artigaut: MONDILHAN 31350		Maître de l'ouvrage: Albert PEEL, Denise NEALE Paysans de l'Artigaut: MONDILHAN 31350 tél : 05.31.88.14.00 tél : 07.57.04.59.47		Architecte: Sébastien DALIDET 29 rue de Pic du Nord CHEVALS 31380 tél : 05.31.88.14.00 tél : 06.83.83.00.24	
Plan: 04/10		Mise en page: PCMI 5 : Plan de toiture		Date: 04/03/2022	
Échelle: 1:200		N° projet: Z2-01		Etat du projet: DFC	
/Users/julien/Dwktop/2201-PEEL/02_DFC/2201_PEEL_02DFC.ph					

Soizic DALIDET
Architecte D.P.L.G

Pièce complémentaire
transmise le 04.05.2021
Le Maire,
Joseph ARSPARD
ggav



20 route du Pic du Midi 31350 CHARLAS

06 82 36 90 74

sdalidet.architecte@gmail.com

02/05/2022

Objet : Demande de pièce complémentaire PC 031 350 22 Y0001

Monsieur,

J'ai pris note de votre courrier concernant la demande de pièces complémentaires du permis de construire de M PEEL et Mme NEALE sur la commune de Mondilhan.

Le projet s'inscrit dans le volume d'une grange existante, il ne comporte aucune extension de bâti, il s'agit d'une réhabilitation. Les murs, planchers et toiture sont existants et inchangés. Seule l'ouverture au Sud est refermée par une baie vitrée.

Les projets de rénovation n'entrent pas dans le périmètre d'application de la RE 2020 puisque seules les constructions neuves et les extensions de plus de 150m² sont concernées.

Je vous remercie donc d'ajouter ce courrier au dossier d'instruction afin de faire valoir ce que de droit.

Je vous prie d'agréer, Monsieur, l'expression de mes sentiments les meilleurs.

Soizic DALIDET