

Commune de VISKER  
65 HAUTES PYRENEES

EXTENSION D'UNE MAISON

DOSSIER PERMIS DE CONSTRUIRE

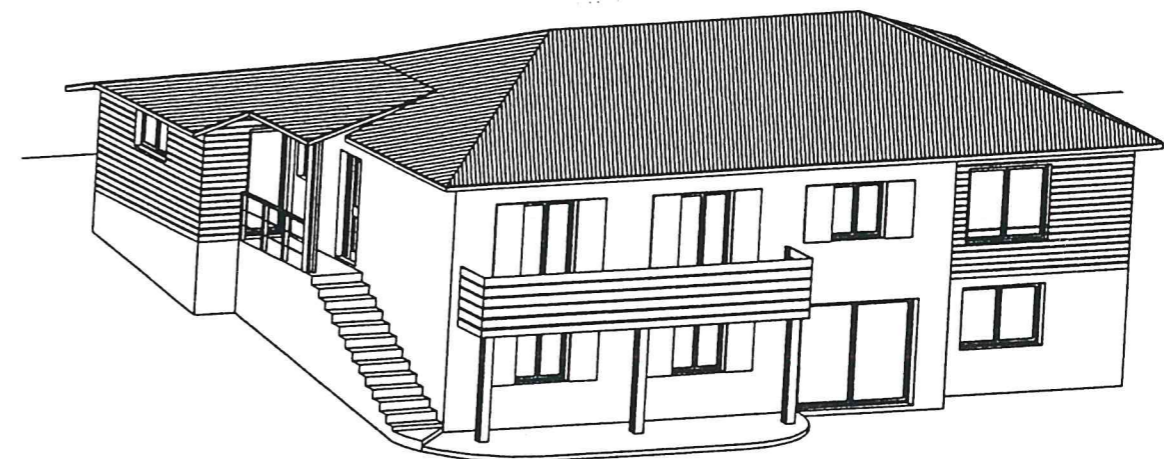

Vu pour être annexé  
à notre arrêté de ce jour  
Le 05.12.05

Le Maire

. Octobre 2005 .

**Maitre d'ouvrage :**  
Madame WEBER Liliane  
32, Camin Deths Tainons  
65 200 VISKER

Tél.: 05 62 45 95 53

**Maitre d'Oeuvre :**  
F. Clédat - Architecte d.p.l.g.  
1, rue Roland Garros  
65 430 SOUES

Tél. 05 62 33 02 82 - Fax. 05 62 33 05 75

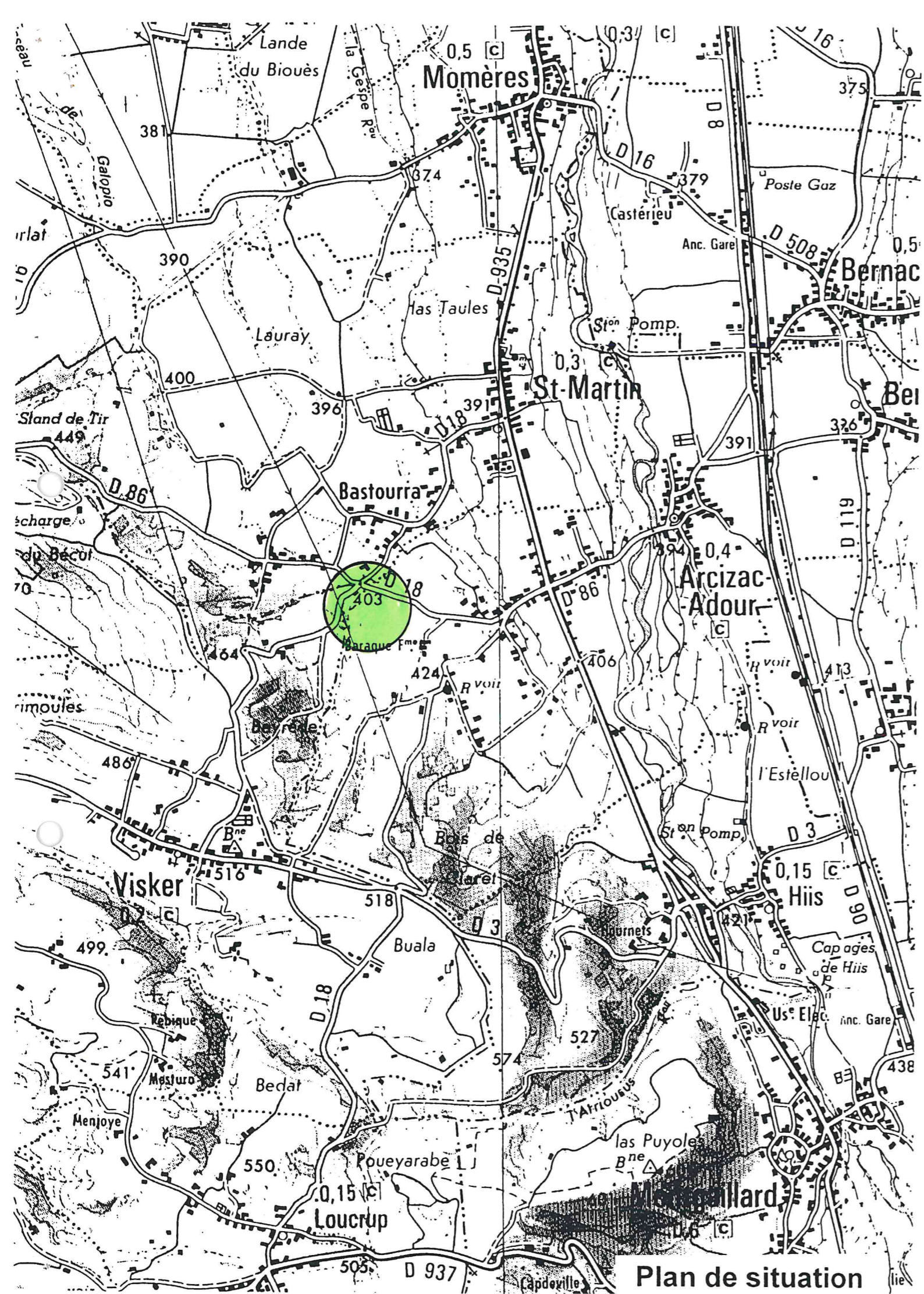

Plan de situation

DIRECTION GENERALE DES IMPOTS

EXTRAIT DU PLAN CADASTRAL INFORMATISE

Departement :  
65  
Commune :  
VISKER (479)

Section : 0A02  
Echelle d'origine : 1/2500  
Echelle d'edition : 1/2500  
Date de l'edition : 11-10-2005

Numéro d'ordre du registre de  
constatation des droits:  
Cachet du service d'origine

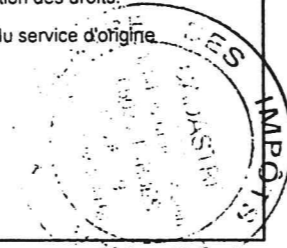

Service du Cadastre

Extrait certifié conforme au plan  
cadastral informatisé à la date  
du : \_\_\_ / \_\_\_ / \_\_\_  
A \_\_\_\_\_  
Le \_\_\_\_\_  
L' \_\_\_\_\_

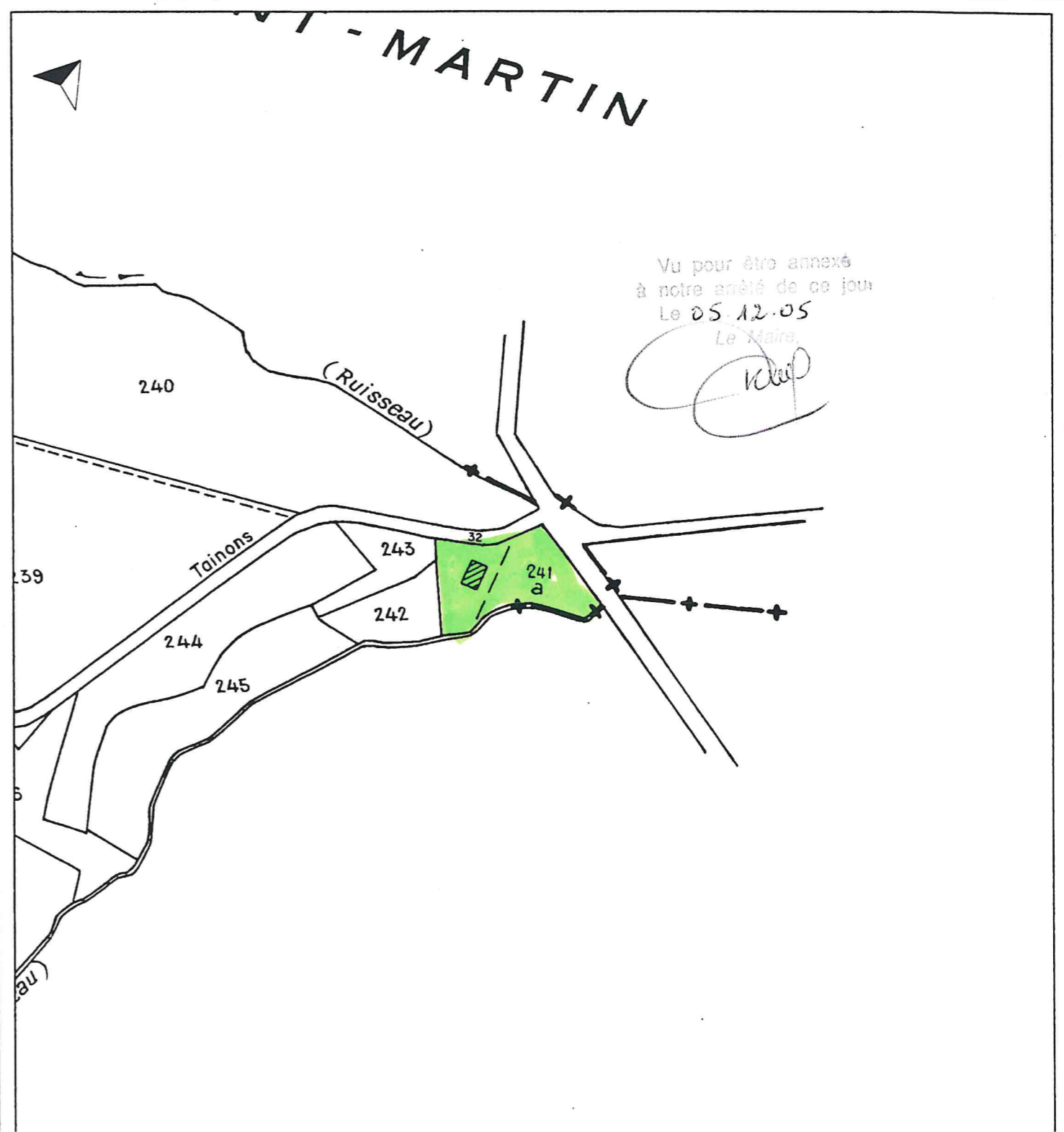

Vu pour être annexé  
à notre arrêté de ce jour  
Le 05.12.05  
Le Maire

*[Signature]*

240

Tainons

Camin

deths

EDF - eau  
Telecom

EDF - Telecom  
eau

241

Vue 3

243

fosse toutes  
eaux - 4 000L

242

EP

Vue 2

Rejet au  
fosse

lit filtrant  
vertical drainé  
longueur 4X7.00m

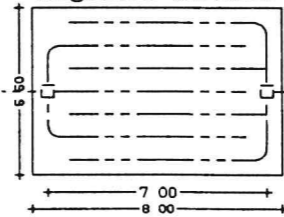

Rejet au  
fosse

Vue 1

(ruisseau)

Commune d'Arcizac - Adour

Vu pour être annexé  
à notre arrêté de ce jour  
Le 05.12.05

Le Maire

Commune de Visker - 65

Mme WEBER Liliane

Plan Masse

Projet

Ech. 1/250° - octobre 2005



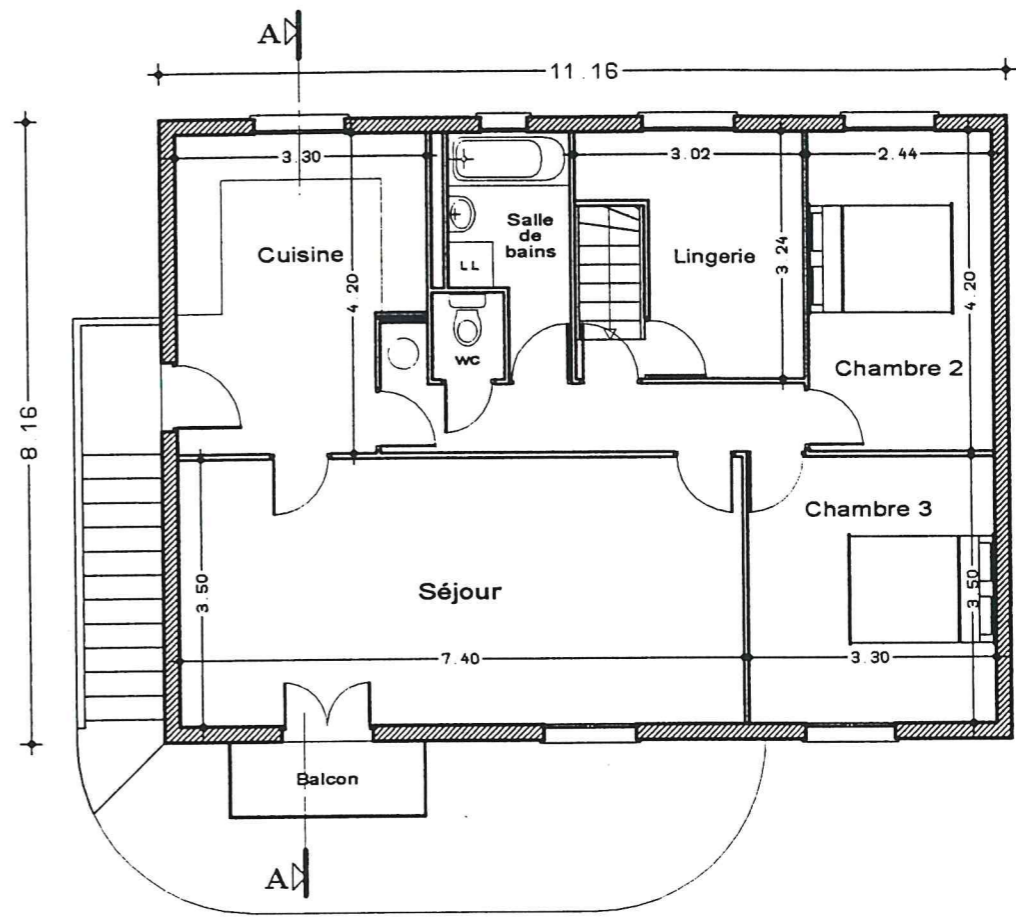
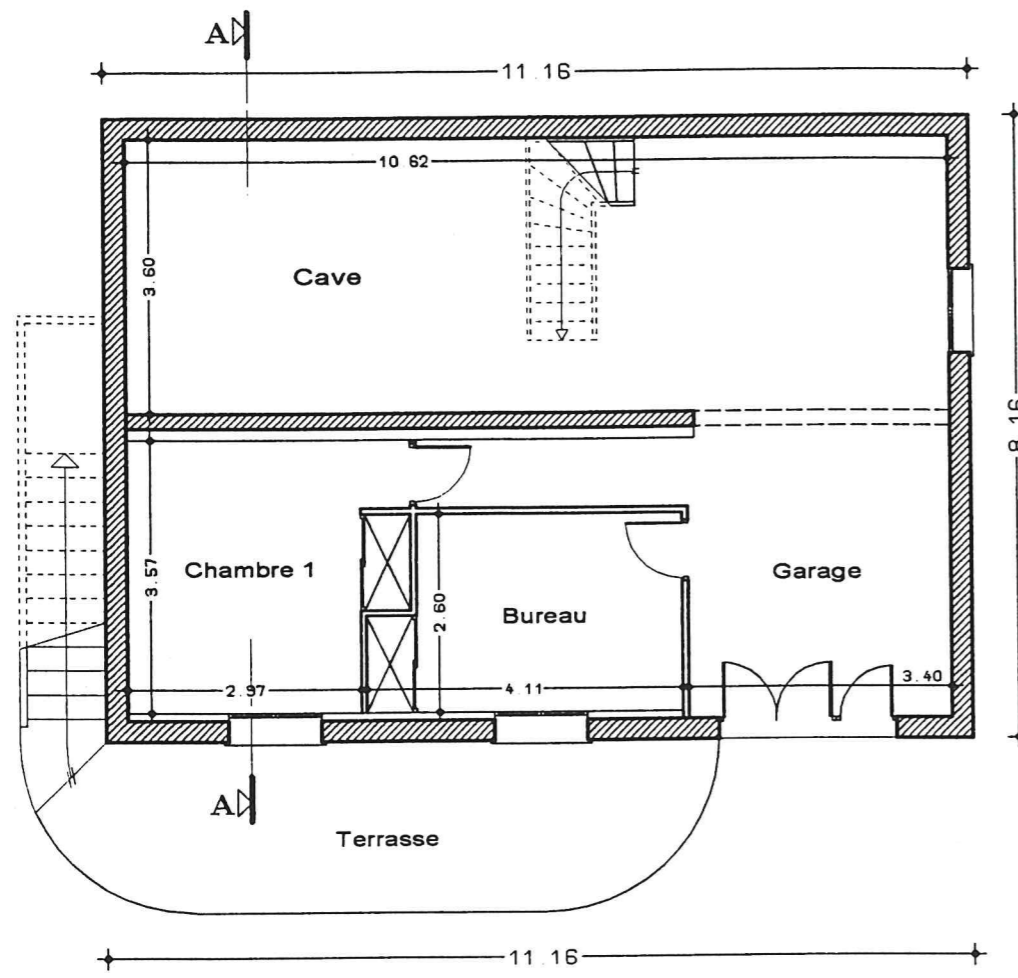

Bâtiment existant - pente 40%  
 4.56      4.58

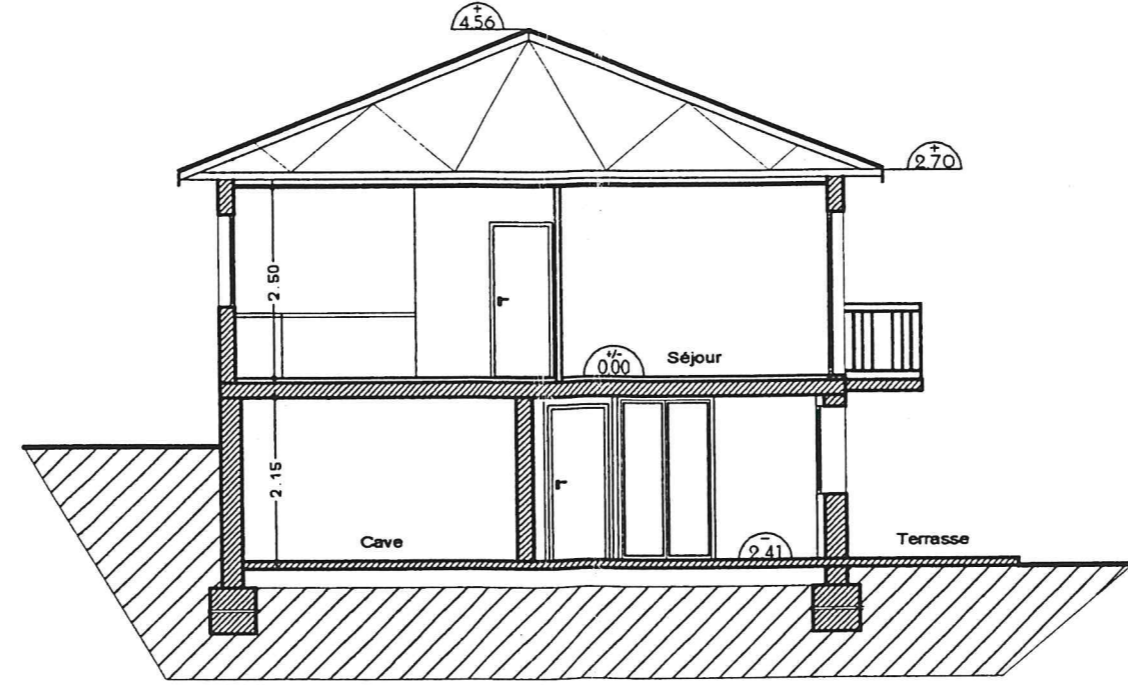

Coupe AA

Vu pour être annexé  
 à notre procès-verbal de ce jour  
 Le 05.12.05  
 Le Maire,  
*[Signature]*

Commune de Visker - 65  
 Mme WEBER Liliane  
 Plans - Coupe  
 Etat des lieux  
 Ech. 1/100° - octobre 2005

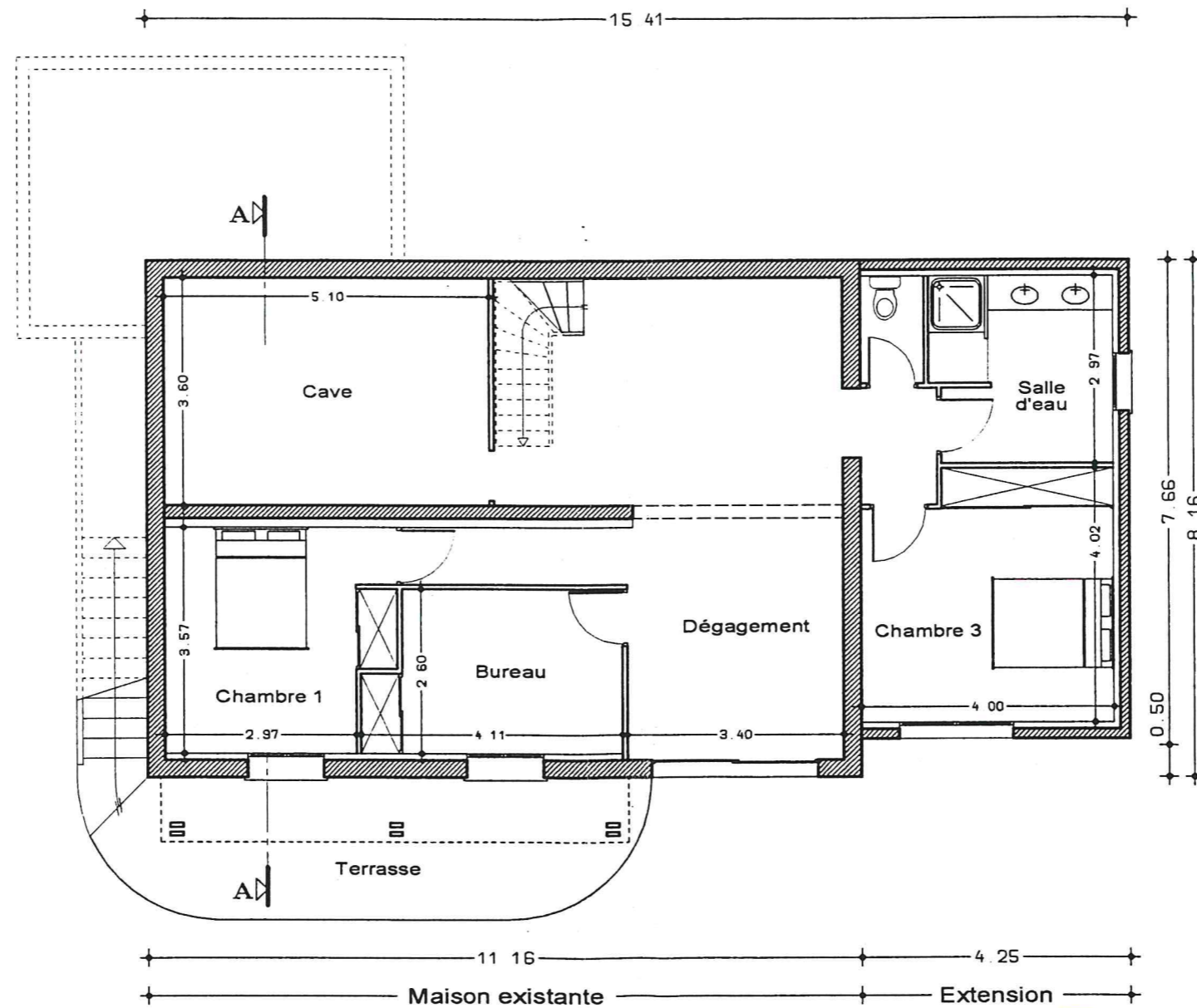

Vu pour être annexé  
à notre arrêté de ce jour  
Le 05.12.05  
Le Maire

*[Signature]*

Commune de Visker - 65

Mme WEBER Liliane

Plan Sous-sol

Projet

Ech. 1/100° - octobre 2005

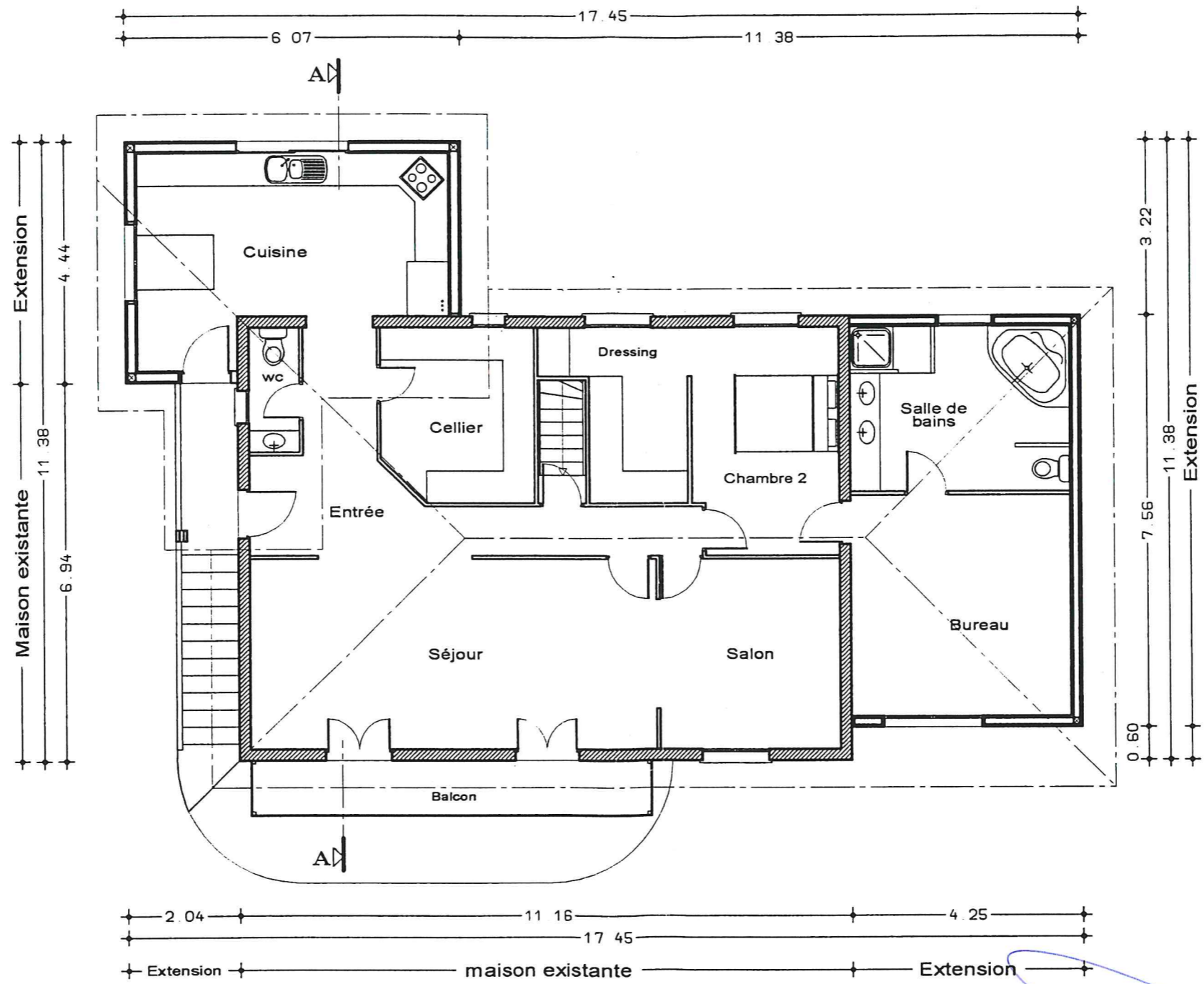

Vu pour être annexé  
à notre arrêté de ce jour  
Le 05.12.05

*Le Maire*  
*WEBER*

Commune de Visker - 65  
Mme WEBER Liliane  
Plan Rez de chaussée  
Projet  
Ech. 1/100° - octobre 2005

Vu pour être annexé  
à notre arrêté de ce jour.  
Le 05.12.05

*10/10*

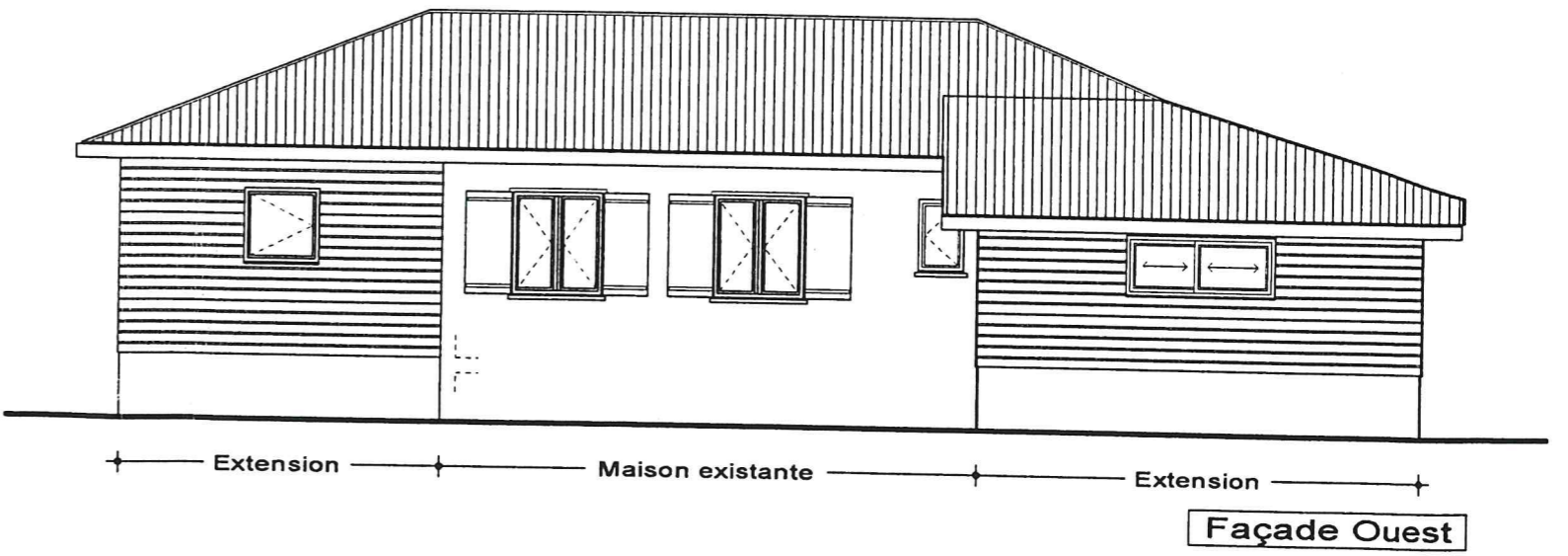
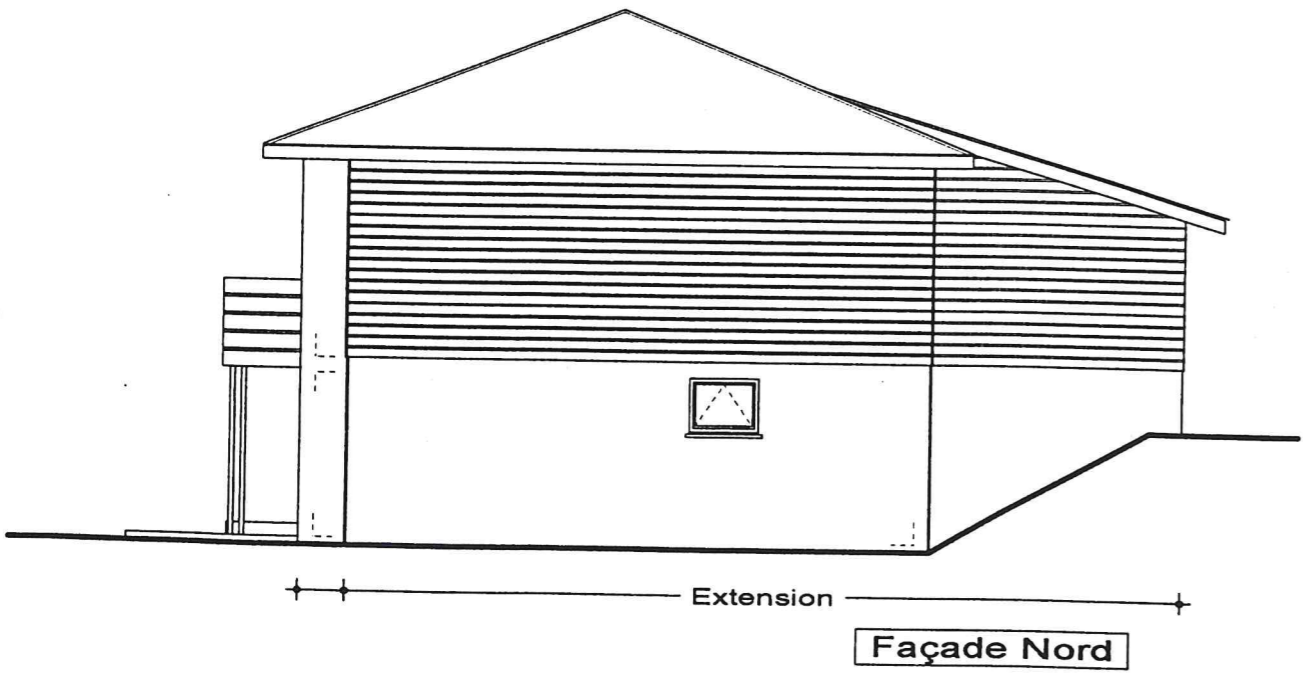
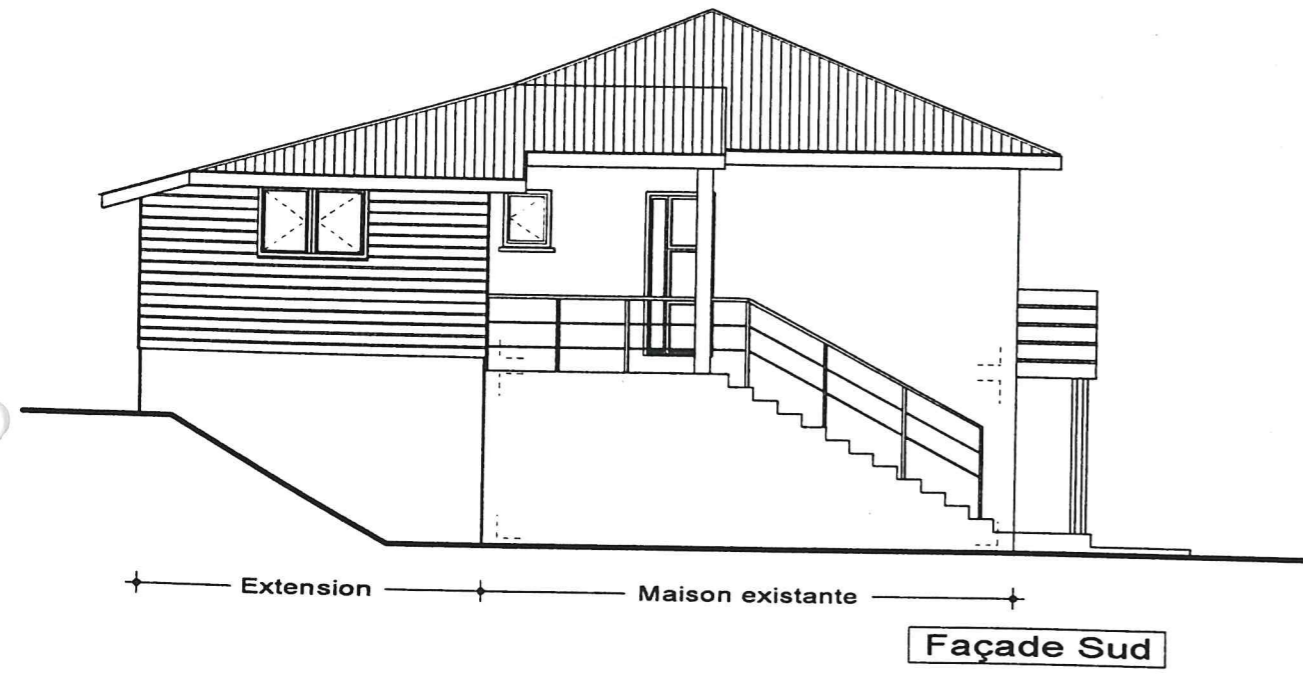

*[Handwritten signature]*

Commune de Visker - 65  
Mme WEBER Liliane  
Façades  
Projet  
Ech. 1/100° - octobre 2005



VUE 1



VUE 2



VUE 3

Commune de Visker - 65  
Mme WEBER Liliane  
Volet Paysagé  
Projet

Ech. 1/100° - octobre 2005



Vu pour être annexé  
à notre arrêté de ce jour  
Le 05.12.05

Le Maire  
*ruel*

