

PROPRIETE PRADERE

PLAN DE BORNAGE

CADASTRE SECTION D3 - LIEUDIT " BARRACEINS " - N°: 345 - Pour: 34a.35ca

- ECHELLE 1/500 -

NOTA :

Les points bornés sont matérialisés sur les lieux par :

A-B-C-D: bornes OGE polyroc rouges plantées ce jour
E - angle extérieur du mur de clôture propriété MIGOTTO

ACCORD DES PARTIES SUR LA LIMITE DIVISORE A-B-C-D-E

M. Eddy MIGOTTO	Mme Josette PRADERE née GIRET		
Mme Marie GIRET née CASTEX	Mme Jeanne DENCAUSSE née CASTEX	Mme Sophie MIGOTTO née GRIERE	M. Xavier TALAVERA
M. Gérard ALLEMANE	M. Michel POMES	Mme Yvette CASTEX	M. Alain BELTRAN

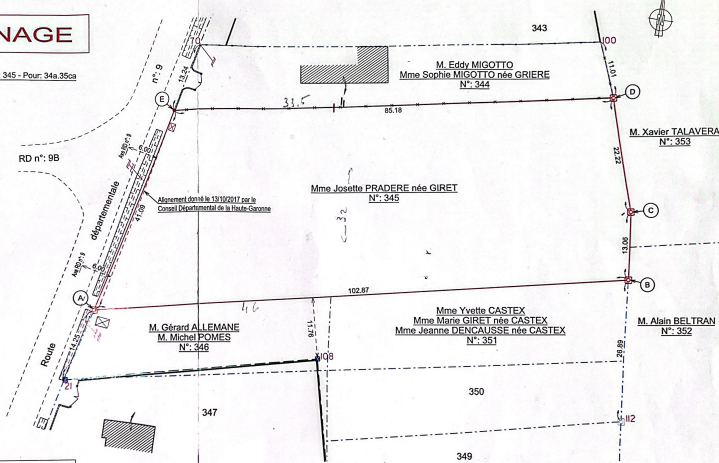

Coordonnées des points bornés ou reconnus		
Matricule	X	Y
A	1509942.31	2205645.78
B	1510042.61	2205688.68
C	1510041.30	2205681.66
D	1510034.73	2205702.88
E	1509951.26	2205685.88

Coordonnées des points d'appuis		
Matricule	X	Y
100	1510030.49	2205713.04
108	1509986.67	2205643.84
112	1510045.33	2205641.91
21	1509939.28	2205631.86
70	1509954.10	2205698.82

- Légende :
- Limite bornée
 - - - Limite bornée par M. Denis BERGÉY Géomètre-Expert à Saint-Gaudens archive 2007-103
 - - - Application fiscale issue du plan cadastral ne valant pas bornage
 - ⊗ ⊙ ⊕ ⊖ ⊗ ⊙ ⊕ ⊖ Borne OGE ancienne, OGE nouvelle, borne en pierre



Dressé par la SCP DESSENS-FRANCOISCI,
Géomètres-Experts Associés à SALIES DU SALAT et CIERP-GAUD

Date : 10/10/2017
Dossier n° : 17/326
N/Réf. : FD/FC
Géométrement : Classe 1
Coordonnées : RGF 83, CC43 (zone Z)
Précision locale : Centimétrique