

SURFACES DES TERRASSES :

terrasse 1 : $66,70 \text{ m}^2 + 2,52 \text{ m}^2 + 6,84 \text{ m}^2 = 76,06 \text{ m}^2$

terrasse 2 : $12,00 \text{ m}^2$

TOTAL : $88,06 \text{ m}^2$

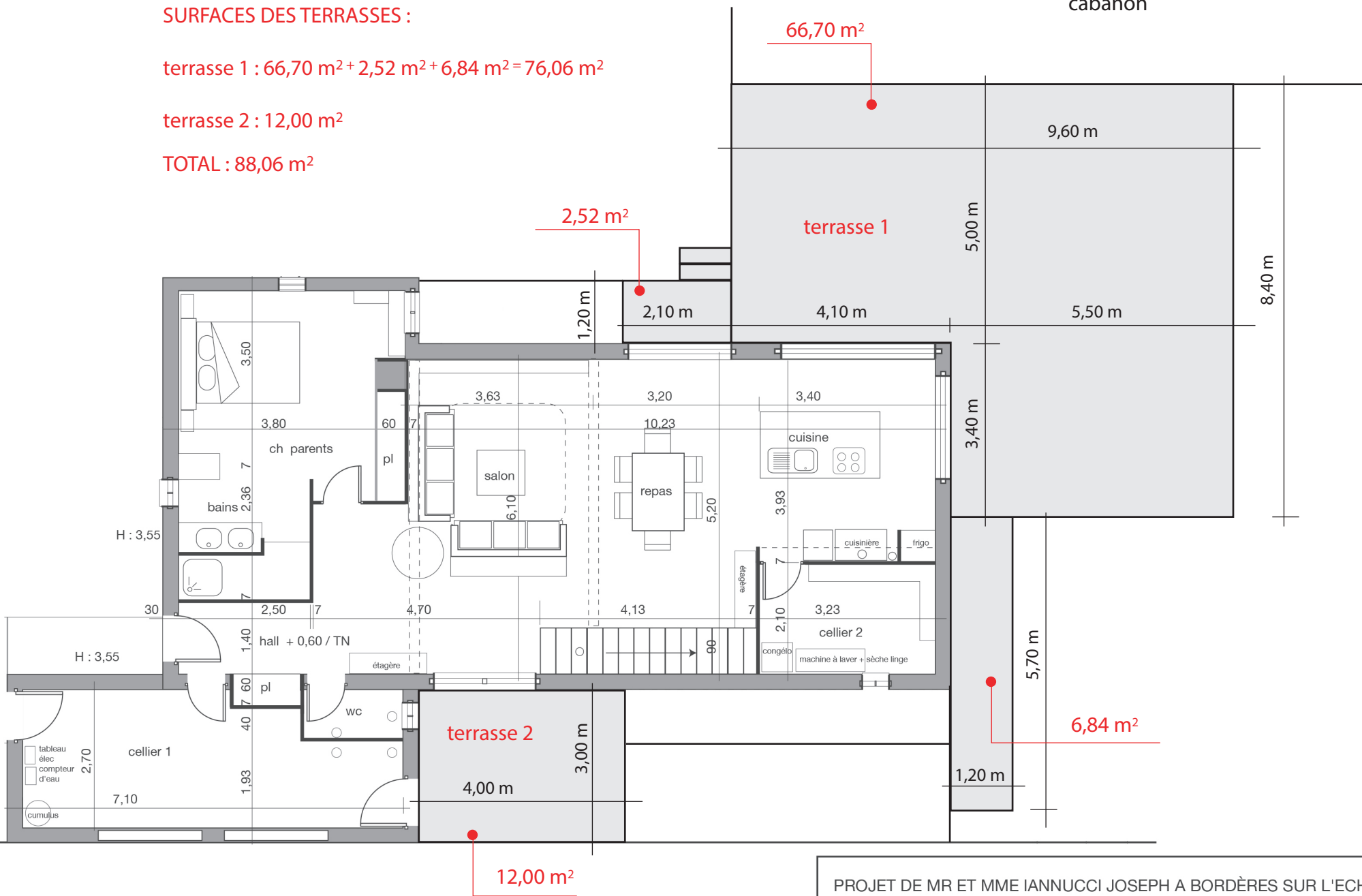

PROJET DE MR ET MME IANNUCCI JOSEPH A BORDÈRES SUR L'Echez
 PLAN DE REZ DE CHAUSSÉE - ECH : 1/100è