



Diagnostics immobiliers
Contrôles - Expertises
Béarn - Bigorre - Aure - Louron

Agence Bigorre 34 Av Lagardère - Lourdes
05.62.42.03.15 / bigorre@ab-diagnostics.fr

Agence Béarn 181 Bd de la paix - Pau
05.59.02.28.24 / bearn@ab-diagnostics.fr

Dossier de Diagnostics Techniques Immobiliers

Propriétaire : Mme DAUPHIN MIREILLE

**Adresse du bien : RESIDENCE CAPDENGELLE RUE CAPDENGELLE
65100 LOURDES**

Dossier n° DAUPHIN-20-08-5480_p01

Dossier Technique immobilier

Désignation du propriétaire

Nom et prénom : ..**Mme DAUPHIN MIREILLE**
Adresse :**RESIDENCE CAPDENGELLE**
RUE CAPDENGELLE
65100 LOURDES

Références dossier

Numéro de dossier : ..**DAUPHIN-20-08-5480_p01**
Date du repérage :**01/09/2020**

Désignation du ou des bâtiments

Département : .. **Hautes-Pyrénées**
Adresse : **RESIDENCE CAPDENGELLE**
RUE CAPDENGELLE
Commune : **65100 LOURDES**
Section cadastrale CP, Parcelle
numéro 17,
Désignation et situation du ou des lots de copropriété :
Lot numéro Non communiqué,
Périmètre de repérage :
Ensemble des parties privatives
Nb. de niveaux : 1 (caves et combles
inclus)

Objet de la mission

- | | |
|--|---|
| <input type="checkbox"/> Amiante (DTA) | <input type="checkbox"/> Electricité |
| <input type="checkbox"/> Amiante avant-Vente | <input checked="" type="checkbox"/> Installation gaz |
| <input type="checkbox"/> Amiante Location (DAPP) | <input type="checkbox"/> Mesurage (Loi Carrez) |
| <input type="checkbox"/> Energie DPE | <input type="checkbox"/> Mesurage (Loi Boutin) |
| <input type="checkbox"/> Plomb (CREP) | <input type="checkbox"/> Etat des risques et pollutions (ERP) |
| <input type="checkbox"/> Termites | <input type="checkbox"/> Radon |

Prestations

GAZ

Conclusions

L'installation comporte des anomalies de type A1, A2 qui devront être réparées dans les meilleurs délais.

Assurance

Votre Assurance

▶ RC PRESTATAIRES



Assurance et Banque

ATTESTATION

SARL MOUREAUX ET FILS
34 AVE FRANCIS LAGARDERE
65100 LOURDES FR

AGENT

MM LALANNE ET BAGET
1 AV DE LA MARNE
65000 TARBES

Tél : **0562346249**Email : AGENCE.LALANNEBAGET@AXA.FR

Portefeuille : 0065015144

Vos références :Contrat n° **7287144904**

Client n° 1861192704

AXA France IARD, atteste que :

**SARL MOUREAUX ET FILS
34 AVE FRANCIS LAGARDERE
65100 LOURDES**

est titulaire d'un contrat d'assurance N° **7287144904** ayant pris effet le **06/04/2017**, garantissant les conséquences pécuniaires de la Responsabilité civile pouvant lui incomber du fait de l'exercice des activités suivantes :

DIAGNOSTICS TECHNIQUES IMMOBILIERS y compris :

- **Evaluation en déperdition thermique par infiltrométrie ;**
- **Etat descriptif de division - Calcul des tantièmes et millièmes de copropriétés ;**
- **Diagnostic amiante et plomb avant travaux / démolition.**
- **Diagnostic Technique Global (Copropriétés) selon l'article L.731-1 du Code de la Construction et de l'Habitation, la Loi n° 2014-366 du 24 mars 2014 et le décret n° 2016-1965 du 28 décembre 2016 [*].**

1D052620180829

AXA France IARD SA

Société anonyme au capital de 214 799 030 Euros
Siège social : 313, Terrasses de l'Arche - 92727 Nanterre Cedex 722 057 460 R.C.S. Nanterre
Entreprise régie par le Code des assurances - TVA intracommunautaire n° FR 14 722 057 460
Opérations d'assurances exonérées de TVA - art. 261-C CGI - sauf pour les garanties portées par AXA Assistance

1/2

Montants des garanties

NATURE DES GARANTIES	LIMITES DES GARANTIES
Tous dommages corporels, matériels et immatériels consécutifs confondus (autres que ceux visés au paragraphe « Autres garanties » ci-après)	9 000 000 € par année d'assurance
Dont :	
• Dommages corporels	9 000 000 € par année d'assurance
• Dommages matériels et immatériels consécutifs confondus	1 200 000 € par année d'assurance
Autres garanties	
Atteinte accidentelle à l'environnement (tous dommages confondus) (article 3.1 des conditions générales)	750 000 € par année d'assurance
Responsabilité civile professionnelle (tous dommages confondus)	500 000 € par année d'assurance dont 300 000 € par sinistre
Dommages immatériels non consécutifs autres que ceux visés par l'obligation d'assurance (article 3.2 des conditions générales)	150 000 € par année d'assurance
Dommages aux biens confiés (selon extension aux conditions particulières)	150 000 € par sinistre
Reconstitution de documents/médias confiés (selon extension aux conditions particulières)	30 000 € par sinistre

La présente attestation ne peut engager l'Assureur au-delà des limites et conditions du contrat auquel elle se réfère.

La présente attestation est valable pour la période du **01/09/2019** au **01/09/2020** sous réserve des possibilités de suspension ou de résiliation en cours d'année d'assurance pour les cas prévus par le Code des Assurances ou le contrat.

Fait à TARBES le 29 août 2019
Pour la société :



AXA France IARD SA

Société anonyme au capital de 214 799 030 Euros
Siège social : 313, Terrasses de l'Arche - 92727 Nanterre Cedex 722 057 460 R.C.S. Nanterre
Entreprise régie par le Code des assurances - TVA intracommunautaire n° FR 14 722 057 460
Opérations d'assurances exonérées de TVA - art. 261-C CGI - sauf pour les garanties portées par AXA Assistance

2/2

Attestation sur l'honneur

Au regard de l'article L.271-6 du code de la construction et de l'habitation Ordonnance n° 2005-655 du 08 Juin 2005 art.18 Journal Officiel du 09 Juin 2005 Loi n° 2006-872 du 13 Juillet 2006 art. 79 JV Journal Officiel du 16 Juillet 2006.

Je soussigné,

Société **SARL MOUREAUX ET FILS – AB DIAG**, représentée par son gérant, Monsieur MOUREAUX,

Certifie sur l'honneur être en situation régulière au regard de l'article L. 271-6 et disposer des moyens en matériel et en personnel nécessaires à l'établissement des états, constats et diagnostics composant le dossier.

Je certifie n'avoir aucun lien de nature à porter atteinte à mon impartialité et à mon indépendance ni avec le propriétaire ou son mandataire, ni avec une entreprise pouvant réaliser des travaux sur les ouvrages, installations ou équipements pour lesquels il nous est demandé d'établir ces documents.

Pour valoir ce que de droit.

M. MOUREAUX
Gérant

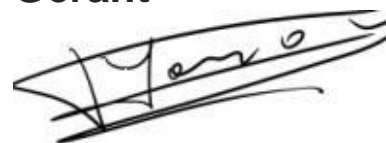
A handwritten signature in black ink, appearing to read 'M. Moureaux', written over a horizontal line.



Etat de l'Installation Intérieure de Gaz

Numéro de dossier : **DAUPHIN-20-08-5480_p01**
Norme méthodologique employée : **AFNOR NF P 45-500 (Juillet 2015)**
Date du repérage : **01/09/2020**
Heure d'arrivée : **13 h 45**
Durée du repérage : **00 h 30**

La présente mission consiste à établir l'état de l'installation intérieure de gaz conformément à l'arrêté du 6 avril 2007 modifié, 18 novembre 2013 et 12 février 2014 afin d'évaluer les risques pouvant compromettre la sécurité des personnes, de rendre opérante une clause d'exonération de la garantie du vice caché, en application de l'article 17 de la loi n°2003-08 du 3 janvier 2003, modifié par l'ordonnance n°2005-655 du 8 juin 2005. En aucun cas, il ne s'agit d'un contrôle de conformité de l'installation vis-à-vis de la réglementation en vigueur.

A. - Désignation du ou des bâtiments

Localisation du ou des bâtiments :

Département : **Hautes-Pyrénées**
Adresse : **RESIDENCE CAPDENGELLE**
RUE CAPDENGELLE
Commune : **65100 LOURDES**
Section cadastrale CP, Parcelle numéro 17,
Désignation et situation du ou des lots de copropriété :
Lot numéro Non communiqué,
Type de bâtiment : **Habitation (partie privative d'immeuble)**
Nature du gaz distribué : **Gaz naturel**
Distributeur de gaz : **Engie**
Installation alimentée en gaz : **OUI**

B. - Désignation du propriétaire

Désignation du propriétaire :

Nom et prénom : **Mme DAUPHIN MIREILLE**
Adresse : **RESIDENCE CAPDENGELLE**
RUE CAPDENGELLE
65100 LOURDES

Si le propriétaire n'est pas le donneur d'ordre :

Qualité du donneur d'ordre (sur déclaration de l'intéressé) :
Propriétaire
Nom et prénom : **Mme DAUPHIN MIREILLE**
Adresse : **RESIDENCE CAPDENGELLE**
RUE CAPDENGELLE
65100 LOURDES

Titulaire du contrat de fourniture de gaz :

Nom et prénom : **Mme DAUPHIN MIREILLE**
Adresse : **RESIDENCE CAPDENGELLE**
RUE CAPDENGELLE 65100 LOURDES

N° de téléphone :

Références : **Numéro de compteur : 1619B131517605**

C. - Désignation de l'opérateur de diagnostic

Identité de l'opérateur de diagnostic :

Nom et prénom : **MONDEILH LILIAN**
Raison sociale et nom de l'entreprise : **SARL MOUREAUX ET FILS AB DIAG**
Adresse : **34 Avenue Francis Lagardère**
65100 LOURDES
Numéro SIRET : **82200817300012**
Désignation de la compagnie d'assurance : **AXA FRANCE IARD**
Numéro de police et date de validité : **7287144904 / 01 septembre 2020**

Certification de compétence **C2400**

délivrée par : **LCC QUALIXPERT, le 30/06/2016**

Norme méthodologique employée : **NF P 45-500 (Janvier 2013)**

D. - Identification des appareils

Liste des installations intérieures gaz (Genre ⁽¹⁾ , marque, modèle)	Type ⁽²⁾	Puissance en kW	Localisation	Observations : (anomalie, taux de CO mesuré(s), motif de l'absence ou de l'impossibilité de contrôle pour chaque appareil concerné)
Chaudière DE DIETRICH Modèle: MC 25 BIC Installation: 2006	Étanche	25 kW	Cellier	Résultat anomalie : Néant Photo : PhGaz002 Fonctionnement : Appareil à l'arrêt Entretien appareil : Non Autre : circuit chauffage vidangé
Table de cuisson SCHOLTES Modèle: Plaque 2 feux Installation: Inconnue	Non raccordé	inconnue	Cuisine	Résultat anomalie : A1, A2 Photo : PhGaz001 Entretien appareil : Non

(1) Cuisinière, table de cuisson, chauffe-eaux, chaudière, radiateur,

(2) Non raccordé — Raccordé — Étanche.

Note : Nous vous rappelons l'obligation d'entretien des appareils et de contrôle de la vacuité des conduits de fumées.

Note 2 : Notre cabinet s'engage à retourner sur les lieux afin de compléter le constat aux installations non contrôlées, dès lors que les dispositions permettant un contrôle des installations concernées auront été prises par le propriétaire ou son mandataire.

Note 3 : Nous attirons votre attention sur le fait que la responsabilité du donneur d'ordre reste pleinement engagée en cas d'accident ou d'incident sur tout ou partie de l'installation, contrôlée ou non.

E. - Anomalies identifiées

Points de contrôle ⁽³⁾ (selon la norme)	Anomalies observées (A1 ⁽⁴⁾ , A2 ⁽⁵⁾ , DGI ⁽⁶⁾ , 32c ⁽⁷⁾)	Libellé des anomalies et recommandations
C.14 - 19.7 Ventilation du local - Amenée d'air	A2	Le dispositif de l'amenée d'air du local équipé ou prévu pour un appareil d'utilisation est obturé. Risque(s) constaté(s) : Risque d'intoxication au monoxyde de carbone (CO) causée par une mauvaise combustion
C.16 - 21 Ventilation du local - Amenées et sorties d'air directes	A1	L'amenée d'air n'est pas directe alors que la sortie d'air est directe.

(3) Point de contrôle selon la norme utilisée.

(4) A1 : L'installation présente une anomalie à prendre en compte lors d'une intervention ultérieure sur l'installation

(5) A2 : L'installation présente une anomalie dont le caractère de gravité ne justifie pas que l'on interrompe aussitôt la fourniture du gaz, mais est suffisamment importante pour que la réparation soit réalisée dans les meilleurs délais.

(6) DGI : (Danger Grave et Immédiat) L'installation présente une anomalie suffisamment grave pour que l'opérateur de diagnostic interrompe aussitôt l'alimentation en gaz jusqu'à suppression du ou des défauts constituant la source du danger.

(7) 32c : la chaudière est de type VMC GAZ et l'installation présente une anomalie relative au dispositif de sécurité collective (DSC) qui justifie une intervention auprès du syndic ou du bailleur social par le distributeur de gaz afin de s'assurer de la présence du dispositif, de sa conformité et de son bon fonctionnement.

Note : Nous vous rappelons que la responsabilité de l'opérateur de diagnostic est limitée aux points effectivement vérifiés et que les contrôles réalisés ne préjugent pas de la conformité de l'installation

F. – Identification des bâtiments et parties du bâtiment (pièces et volumes) n'ayant pu être contrôlés et motif :

Néant

Nota : Nous attirons votre attention sur le fait que la responsabilité du donneur d'ordre reste pleinement engagée en cas d'accident ou d'incident sur tout ou partie de l'installation présente dans des bâtiments, parties du bâtiment n'ayant pu être contrôlés.

G. - Constatations diverses

Commentaires :

- Attestation de contrôle de moins d'un an de la vacuité des conduits de fumées non présentée
- Justificatif d'entretien de moins d'un an de la chaudière non présenté
- Le conduit de raccordement n'est pas visitable

Documents remis par le donneur d'ordre à l'opérateur de repérage :

Néant

Observations complémentaires :

Néant

Conclusion :

- L'installation ne comporte aucune anomalie.
- L'installation comporte des anomalies de type A1 qui devront être réparées ultérieurement.
- L'installation comporte des anomalies de type A2 qui devront être réparées dans les meilleurs délais.
- L'installation comporte des anomalies de type DGI qui devront être réparées avant remise en service.
- L'installation comporte une anomalie 32c qui devra faire l'objet d'un traitement particulier par le syndic ou le bailleur social sous le contrôle du distributeur de gaz.

H. - Actions de l'opérateur de diagnostic en cas de DGI

- Fermeture totale avec pose d'une étiquette signalant la condamnation de l'installation de gaz
- ou
- Fermeture partielle avec pose d'une étiquette signalant la condamnation d'un appareil ou d'une partie de l'installation
 - Transmission au Distributeur de gaz par courrier des informations suivantes :
 - référence du contrat de fourniture de gaz, du Point de Comptage Estimation, du Point de Livraison ou du numéro de compteur ;
 - codes des anomalies présentant un Danger Grave et Immédiat (DGI).
 - Remise au client de la « fiche informative distributeur de gaz » remplie.

I. - Actions de l'opérateur de diagnostic en cas d'anomalie 32c

- Transmission au Distributeur de gaz par courrier de la référence du contrat de fourniture de gaz, du Point de Comptage Estimation, du Point de Livraison ou du numéro de compteur ;
- Remise au syndic ou au bailleur social de la « fiche informative distributeur de gaz » remplie. ;

*Nota : Le présent rapport est établi par une personne dont les compétences sont certifiées par **LCC QUALIXPERT - 17 rue Borrel 81100 CASTRES (détail sur www.cofrac.fr programme n°4-4-11)***

Dates de visite et d'établissement de l'état de l'installation gaz :

Visite effectuée le **01/09/2020**.

Fait à **LOURDES**, le **01/09/2020**

Signature du représentant :

Par : MONDEILH LILIAN



J. - Annexe – Schéma de repérage*

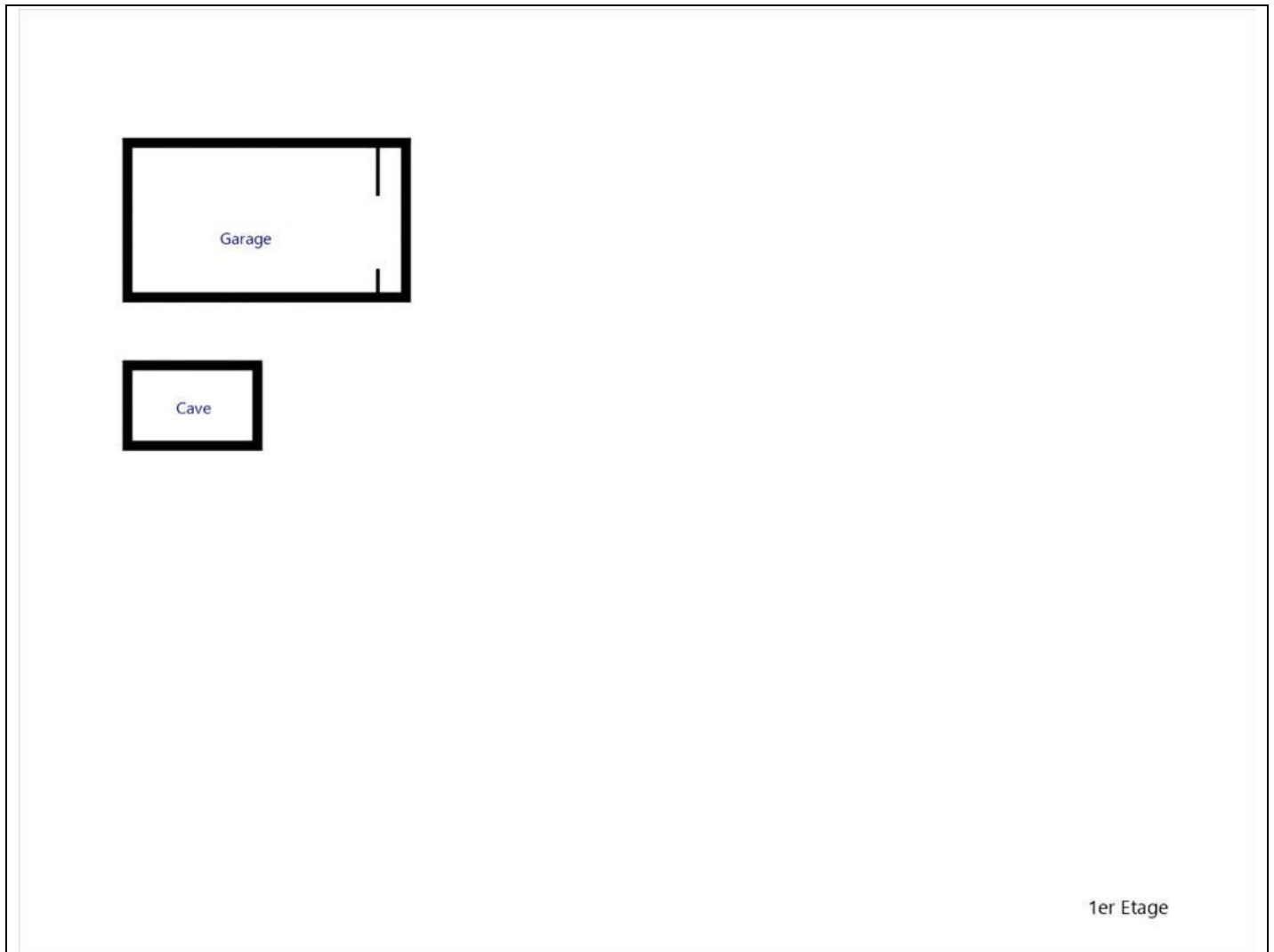

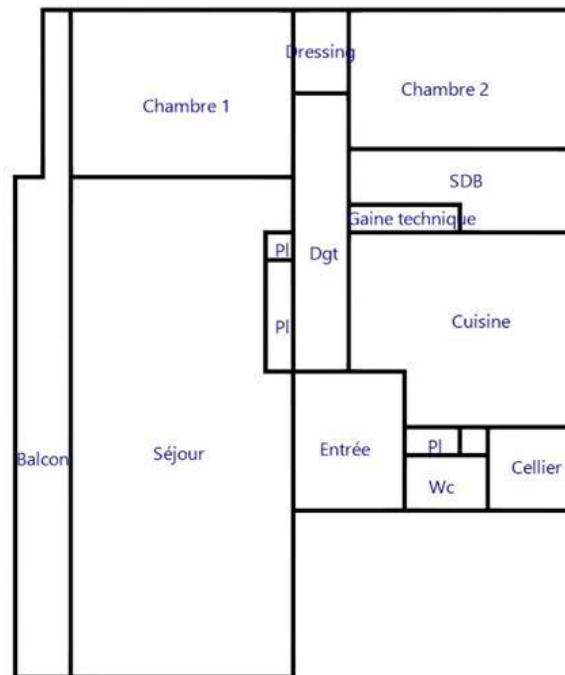

3ème Etage

* Schéma non-côté et non contractuel établi par l'opérateur

K. - Annexe - Photos



Photo n° du Compteur Gaz



Photo n° PhGaz001
Localisation : Cuisine
Table de cuisson SCHOLTES (Type : Non raccordé)

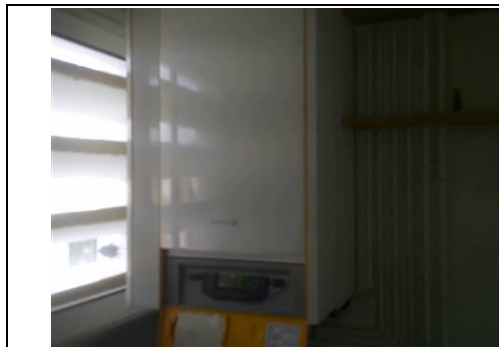

Photo n° PhGaz002
Localisation : Cellier
Chaudière DE DIETRICH (Type : Etanche)

L. - Annexe - Règles élémentaires de sécurité et d'usage à respecter

Les accidents dus aux installations gaz, tout en restant peu nombreux, sont responsables d'un nombre important de victimes. La vétusté des installations, l'absence d'entretien des appareils et certains comportements imprudents sont des facteurs de risque : 98 % des accidents, fuites et explosions sont recensés dans les installations intérieures.

Les intoxications oxycarbonées et les explosions font un grand nombre de victimes qui décèdent ou gardent des séquelles et handicaps à long terme.

Quels sont les moyens de prévention des accidents liés aux installations intérieures gaz ?

Pour prévenir les accidents liés aux installations intérieures gaz, il est nécessaire d'observer quelques règles de base :

- Renouvelez le tuyau de raccordement de la cuisinière ou de la bouteille de gaz régulièrement et dès qu'il est fissuré,
- Faire ramoner les conduits d'évacuation des appareils de chauffage et de cheminée régulièrement,
- Faire entretenir et contrôler régulièrement les installations intérieures de gaz par un professionnel.

Mais il s'agit également d'être vigilant, des gestes simples doivent devenir des automatismes :

- Ne pas utiliser les produits aérosols ou les bouteilles de camping-gaz dans un espace confiné, près d'une source de chaleur,
- Fermer le robinet d'alimentation de votre cuisinière après chaque usage et vérifiez la date de péremption du tuyau souple de votre cuisinière ou de votre bouteille de gaz,
- Assurer une bonne ventilation de votre logement, n'obstruer pas les bouches d'aération,
- Sensibiliser les enfants aux principales règles de sécurité des appareils gaz.

Quelle conduite adopter en cas de fuite de gaz ?

Lors d'une fuite de gaz, il faut éviter tout risque d'étincelle qui entraînerait une explosion :

- Ne pas allumer la lumière, ni toucher aux interrupteurs, ni aux disjoncteurs,
- Ne pas téléphoner de chez vous, que ce soit avec un téléphone fixe ou un portable,
- Ne pas prendre l'ascenseur mais les escaliers,
- Une fois à l'extérieur, prévenir les secours

Pour aller plus loin : <http://www.developpement-durable.gouv.fr>

M. – Certifications du technicien

