

Commune :
PONSAN-SOUBIRAN (324)

Numéro d'ordre du document
d'arpentage : 116 G
Document vérifié et numéroté le 04/05/2023
A AUCH
Par FERET FABRICE
TECHNICIEN GEOMETRE
Signé

PTGC AUCH
14, RUE LECONTE DE LISLE

CS 70352
32010 AUCH CEDEX
Téléphone : 05 62 61 51 39
Fax : 05 62 61 51 55
cdf.auch@dgfip.finances.gouv.fr

DIRECTION GENERALE DES FINANCES PUBLIQUES

EXTRAIT DU PLAN CADASTRAL

Section : C
Feuille(s) : 000 C 01
Qualité du plan : Plan non régulier

Echelle d'origine : 1/2500
Echelle d'édition : 1/1500
Date de l'édition : 04/05/2023
Support numérique : -----

D'après le document d'arpentage
dressé
Par BERNARD (2)

Réf. : 123028
Le 21/02/2023

CERTIFICATION
(Art. 25 du décret n° 55-471 du 30 avril 1955)
Le présent document d'arpentage, certifié par les propriétaires soussignés (3)
a été établi (1) :
A - D'après les indications qu'ils ont fournies au bureau ;
B - En conformité d'un piquetage : ----- effectué sur le terrain ;
C - D'après un plan d'arpentage, ou de bornage, dont copie ci-jointe, dressé
le ----- par ----- géomètre à -----
Les propriétaires déclarent avoir pris connaissance des informations portées
au dos de la présente 6463.
A -----, le -----

(1) Rayer les mentions inutiles. La formule A n'est applicable que dans le cas d'une esquisse (plan rénové par voie de mise à jour). Dans la formule B, les propriétaires peuvent avoir effectué eux mêmes le piquetage.
(2) Qualité de la personne agréée (géomètre expert, inspecteur, géomètre ou technicien retraité du cadastre, etc...)
(3) Précisez les noms et qualité du signataire s'il est différent du propriétaire (mandataire, avoué, représentant qualifié de l'autorité expropriant, etc...)

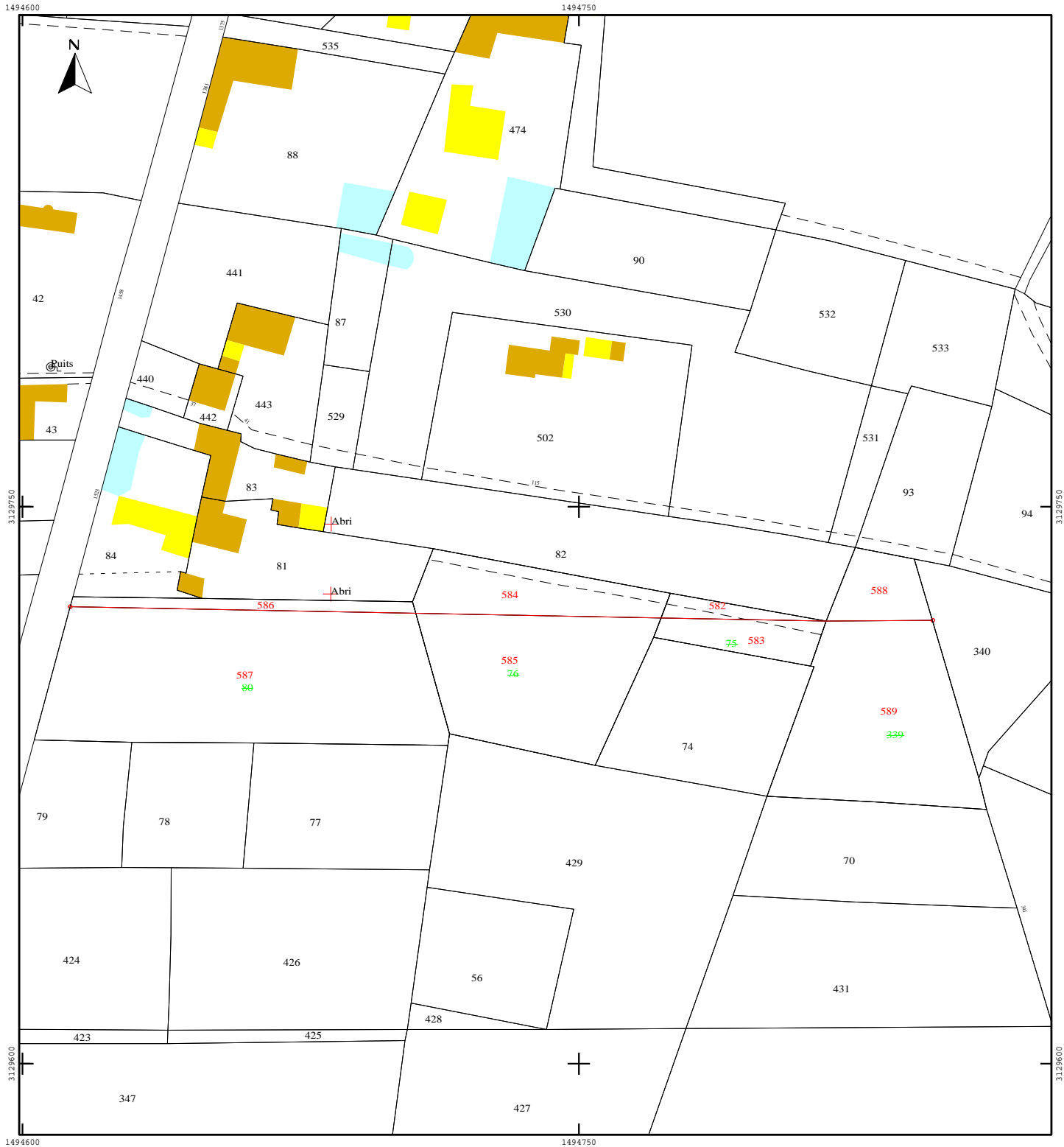
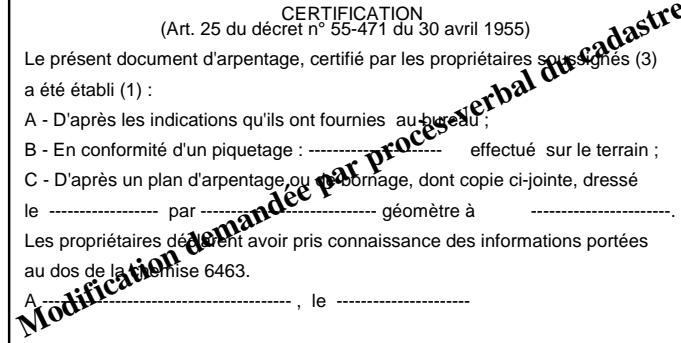

Direction générale des finances publiques

Cellule d'assistance du SPDC

N° de dossier :

Tél : 0 809 400 190 (appel non surtaxé)

du lundi au vendredi

de 8h00 à 18h00

Courriel : esi.orleans.ADspdc@dgfip.finances.gouv.fr

Extrait cadastral modèle 1

conforme à la documentation cadastrale à la date du : 04/05/2023

validité six mois à partir de cette date.

Extrait confectionné par : SCP DELINIÈRE-BERNARD

SF2307976530

DESIGNATION DES PROPRIETES										
Département : 032				Commune : 324			PONSAN-SOUBIRAN			
Section	N° plan	PDL	N° du lot	Quote-part Adresse	Contenance cadastrale	Renvoi	Désignation nouvelle			
							N° de DA	Section	N° plan	Contenance
C	0075			AUX PARRIBETS	0ha05a10ca		324 0000116	C	0582	0ha01a42ca
							324 0000116	C	0583	0ha03a68ca
C	0076			AUX PARRIBETS	0ha26a34ca		324 0000116	C	0584	0ha07a87ca
							324 0000116	C	0585	0ha18a47ca
C	0080			AUX PARRIBETS	0ha38a88ca		324 0000116	C	0586	0ha02a68ca
							324 0000116	C	0587	0ha36a20ca
C	0339			AUX PARRIBETS	0ha24a63ca		324 0000116	C	0588	0ha03a93ca
							324 0000116	C	0589	0ha20a70ca

OBSERVATIONS DU SERVICE DE LA PUBLICITE FONCIERE

Décrets modifiés du 4 janvier 1955 art. 7 et 40 et du 14 octobre 1955 art. 21 et 30

