

ECHELLE:1/500

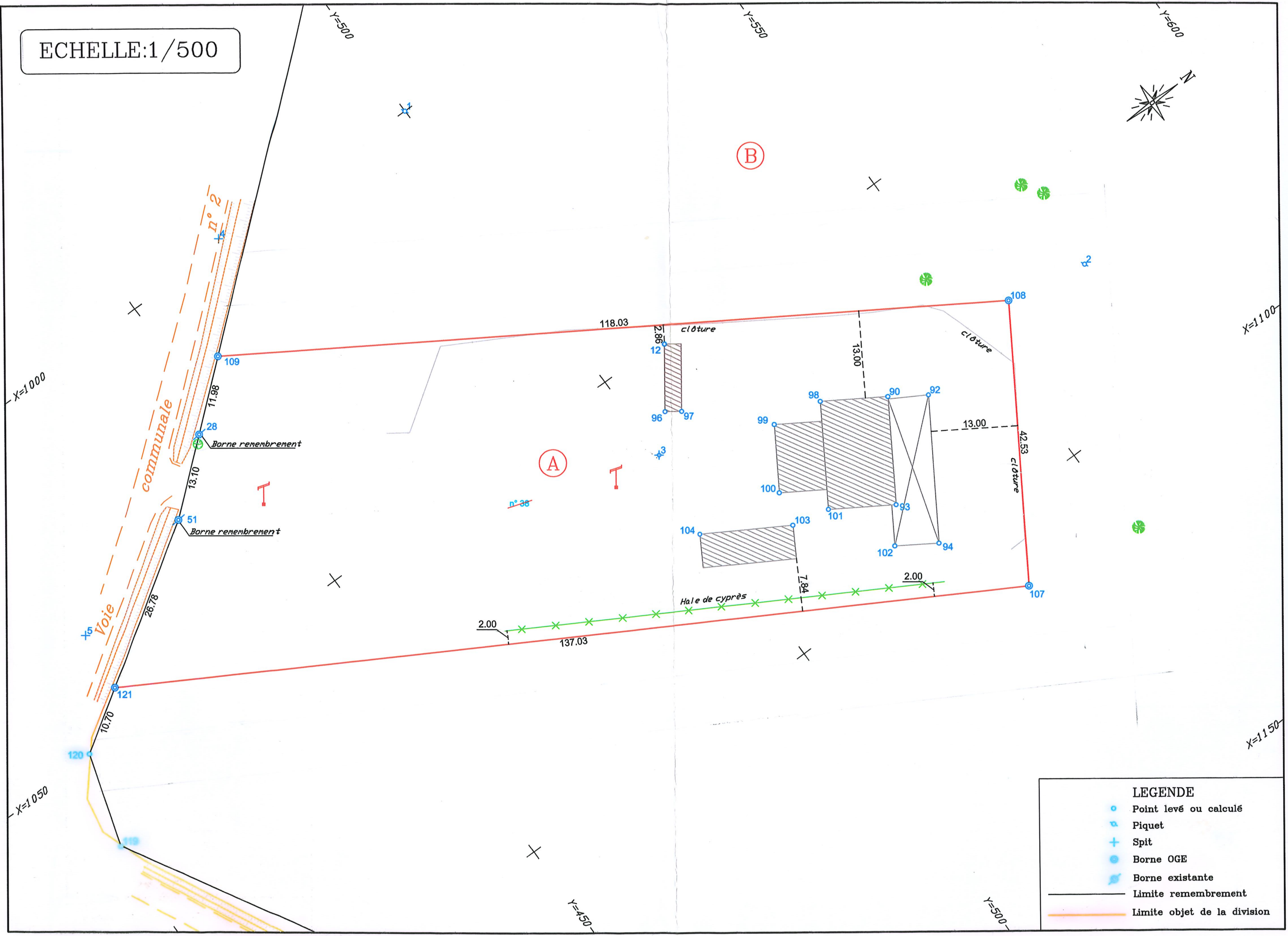

LEGENDE

- o Point levé ou calculé
- x Piquet
- + Spit
- Borne OGE
- Borne existante
- Limite remembrement
- Limite objet de la division

DEPARTEMENT DU TARN
COMMUNE DE SOREZE

Section : ZD

Lieudit : " Bellevue "

Propriété de Mme TEISSEYRE Arlette

PLAN DE DIVISION

Partie A : en vente à M. PIZZOLATO Frédéric
n° 81 S = 5709 m²

Partie B : conservée par Mme TEISSEYRE Arlette
n° 82 S = 3ha 07a 81

Nota:

La limite avec le domaine public ne sera définitive qu'après demande d'alignement

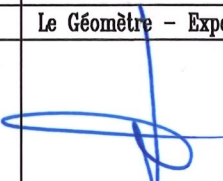
GéoLauragais  Michel FERRET Christophe JALBAUD Jean-Odon CENAC	Bureau Principal : 3 Avenue des Frères Arnaud - 31250 REVEL Tél: 05.62.18.71.30 Télécopie: 05.62.18.71.39 E-mail : geometre-expert@geolauragais.fr		
	Permanence le mercredi : 10 Av. du Général de Gaulle - 11150 BRAM - 04.68.24.72.41 Permanence le mardi : 14 Place Charles de Gaulle - 31590 VERFEIL - 05.62.18.71.30		
COORDONNEES : Système indépendant	MODIFICATIONS :	VERIFIE	Le Géomètre - Expert 
NIVELLEMENT :	LEVE		
Fichier dessin : 2009\09229\foncier\da+plan\09229.dwg	O.R		
DOSSIER N° 09-229	DATE 20.08.2009	DESSINE O.R	