

HAUTES PYRENEES

00000

PROPRIETE DE MONSIEUR ET MADAME

R - POUVRESSAN

PROJET DE CONSTRUCTION

D UNE VILLA

DECEMBRE 1971

VISAS

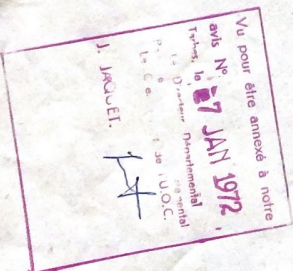

SURFACE HABITABLE : 93.95 M²
SURFACE HORS MURS : 120.5 M²

PLAN DE SITUATION

ECHELLE 1/10000

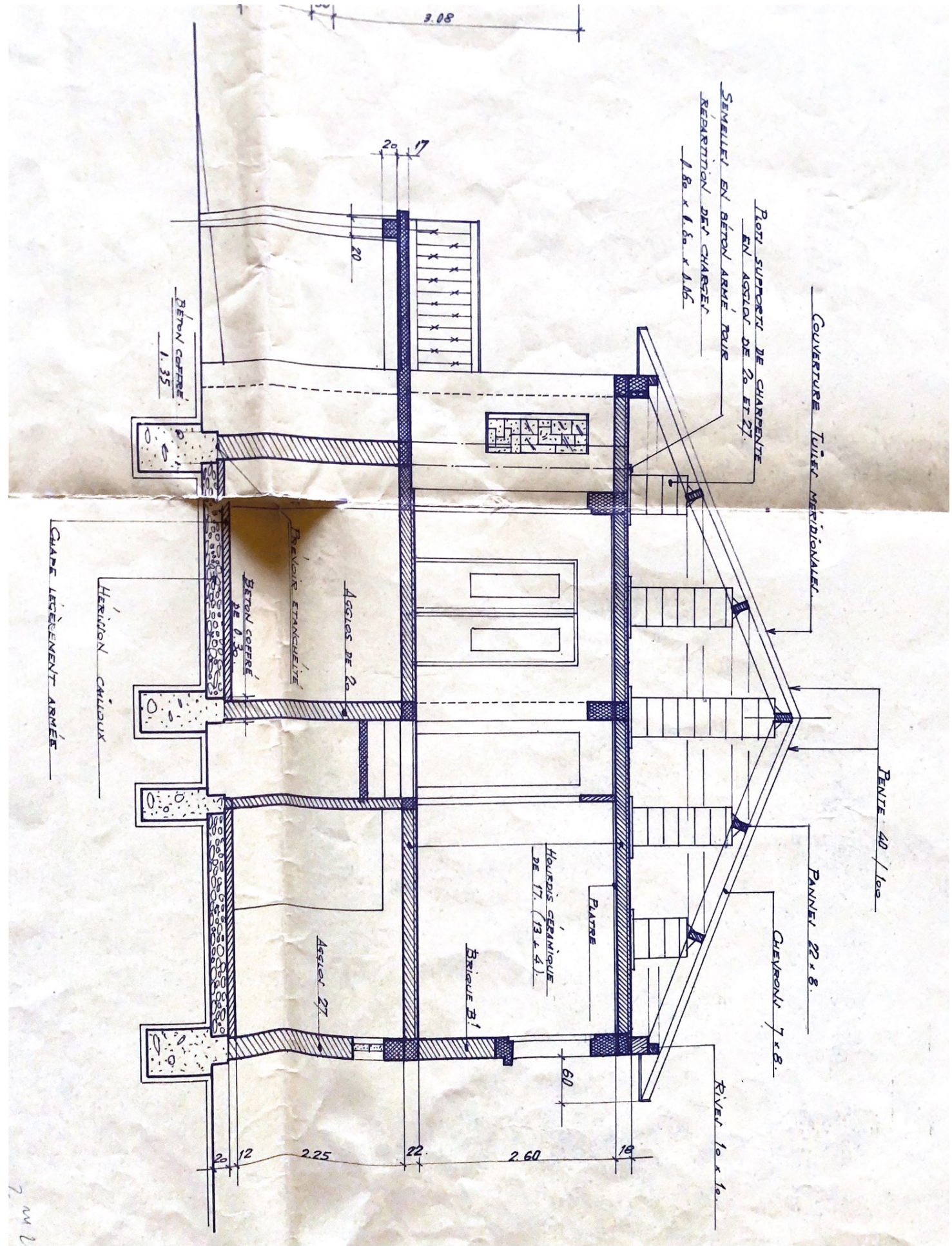

Couverture Tuiles Méridionales

Poste support de charpente en acier de 20 et 27

Semeles en béton armé pour Répartition des charges 1.80 x 1.80 x 1.15

PENTE 40 / 100

Pannes 22 x 8

Chevrons 7 x 8

Rivier 10 x 10

Plâtre

Carrelage céramique de 17 (13 x 4)

Briques 21

Acier de 20

Béton coulé de 0.30

Béton coulé de 0.30

Béton coulé 1.35

Herisson cailloux

Chape légèrement armée

2.08

20 17

20

60

2.60

22

2.25

20 12

2 m 2

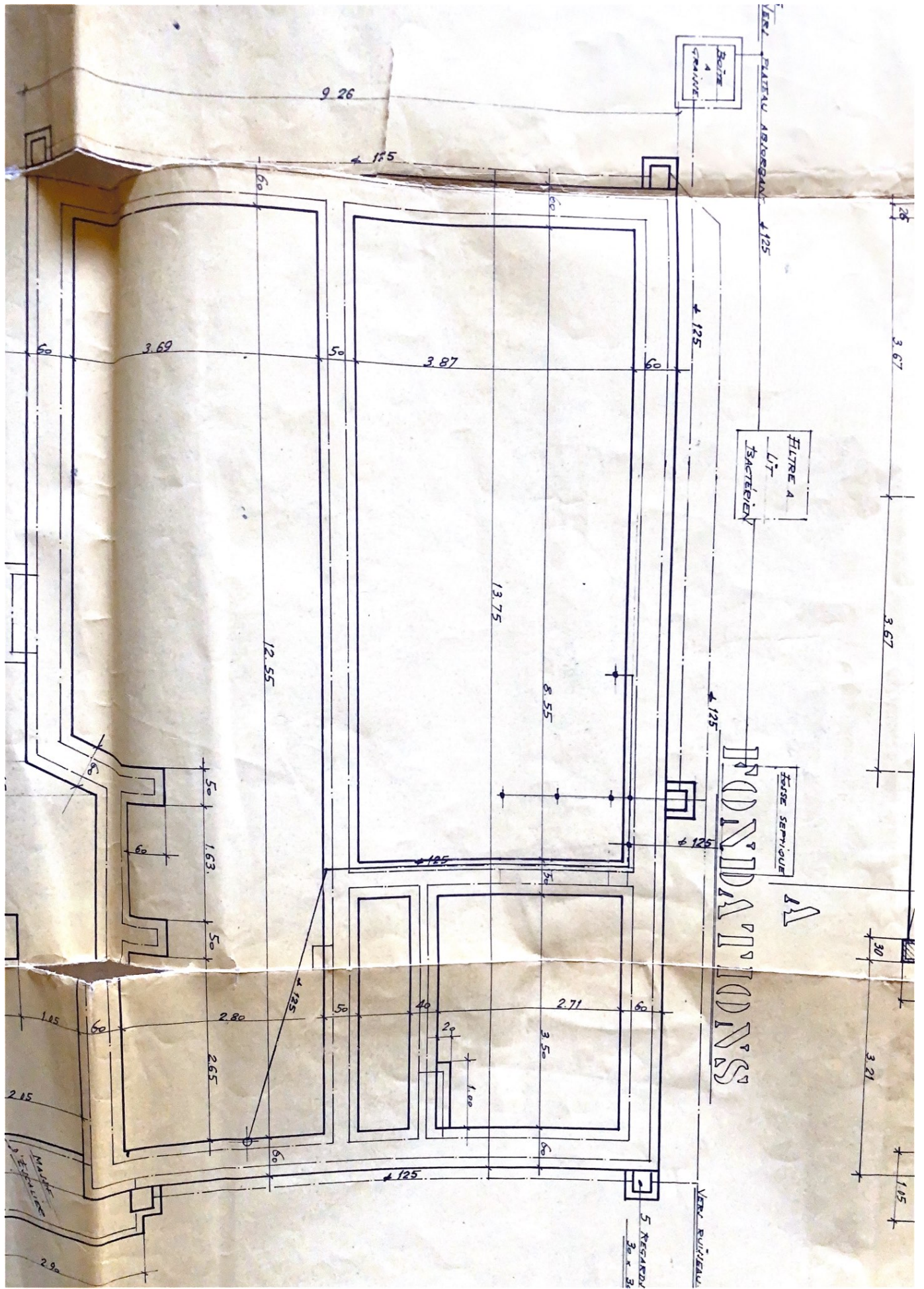

BOITE A GRAVIER

FILTRE A BACTERIEN

FOUSE SEPTIQUE

FONDATIONS

5 RESERVOIR 30 x 30

9.26

3.87

13.75

8.55

3.69

12.55

1.63

2.65

2.80

2.71

3.50

1.05

2.15

2.90

MUR 125

MUR 185

VERG. PLATEAU ALBERGIAN 125

125

VERG. RIVEREAU

28

3.67

3.67

30

3.21

1.05