



71901396/73236/0059/C6 1/1
G. 950294736235423262

M. FERRANTI LAURENT
20 RUE DE LA GALAYE
65410 ILHET

Renseignements : 05 62 98 01 69
Dépannage (hors heures d'ouverture) : 06 61 07 11 11

Votre contrat N° D/BD001333 IM09 A ILHET 09 kVA - Puissance 9,00 kVA

Point de livraison : BT004257
Référence client : D/P04000421

Titulaire du contrat : M. FERRANTI LAURENT
Situé : 20 RUE DE LA GALAYE
65410 ILHET

Au 21 mars 2022 la consommation de votre compteur d'électricité s'élevait à 2899 kWh.
Voici la présentation simplifiée de votre facture, dont le détail figure au verso.

Abonnement	34,40 Euros
Consommation	350,02 Euros
Taxes	61,31 Euros

Total Facture Hors TVA	445,73 Euros
Total TVA	83,29 Euros

Total facture TTC	529,02 Euros
--------------------------	---------------------

Votre prochaine facture vous sera adressée vers le 01/06/2022.
Votre facture précédente s'élevait à 398,33€
Le prochain relevé de votre compteur aura lieu vers le 01/06/2022.
Prochaine période de transmission d'index du 23/05/2022 au 30/05/2022

Pour accéder aux informations sur les prix pratiqués par Energies Services Lannemezan, Connectez-vous sur le site www.eslannemezan.fr ou téléphonez au 05 62 98 01 69.
www.energie-info.fr : le site d'information des pouvoirs publics

A payer avant le 15 avril 2022

529,02 Euros

Historique de votre consommation

■ Index relevé
■ Index estimé
■ Index déclaré

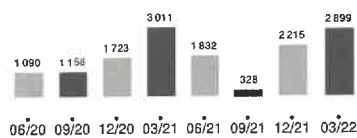

* : Voir modalités sur le talon de règlement

payé le 4-05-22
5317672

E.S.L. (ILHET) APE INCO SIRET 39074008200016 N° TVA INTRA FR90390740082

E.S.L. (ILHET)

I221 - D/P04000421 | I221 - GL0000708284 | 31/03/22 | 529,02€

TALON DE REGLEMENT

Règlement par chèque ou espèces.
(Voir modes de règlement au dos)



VOTRE POINT D'ACCUEIL

Tél : 05 62 98 01 69
Dépannage : 06 61 07 11 11
URGENCE GAZ 24H/24 : 0 810 811 204

HEURES D'OUVERTURE

08h00 - 12h00
13h30 - 17h30

FACTURE DE CONSOMMATION D'ELECTRICITE

N° I222 - GL0000719047

Du 22 juin 2022

VOS REFERENCES A RAPPELER :

I222 - D/P04000421 ()



02265534/73236/0059/c6 1/1
G. 973709935927108517

Renseignements : 05 62 98 01 69
Dépannage (hors heures d'ouverture) : 06 61 07 11 11

M. FERRANTI LAURENT
20 RUE DE LA GALAYE
65410 ILHET

Votre contrat N° D/BD001333 IM09 A ILHET 09 kVA - Puissance 9,00 kVA

Point de livraison : BT004257
Référence client : D/P04000421

Titulaire du contrat : M. FERRANTI LAURENT
Situé : 20 RUE DE LA GALAYE
65410 ILHET

Au 22 juin 2022 la consommation de votre compteur d'électricité s'élevait à 1034 kWh.
Voici la présentation simplifiée de votre facture, dont le détail figure au verso.

Abonnement	34,29 Euros
Consommation	142,07 Euros
Taxes	13,86 Euros

Total Facture Hors TVA 190,22 Euros
Total TVA 32,21 Euros

Total facture TTC 222,43 Euros

Votre prochaine facture vous sera adressée vers le 31/08/2022.
Votre facture précédente s'élevait à 529,02€
Le prochain relevé de votre compteur aura lieu vers le 31/08/2022.
Prochaine période de transmission d'index du 22/08/2022 au 29/08/2022

Pour accéder aux informations sur les prix pratiqués par Energies Services Lannemezan, Connectez-vous sur le site www.eslannemezan.fr ou téléphonez au 05 62 98 01 69.
www.energie-info.fr : le site d'information des pouvoirs publics

A payer avant le 07 juillet 2022

222,43 Euros

Historique de votre consommation

■ Index relevé
■ Index estimé
■ Index déclaré

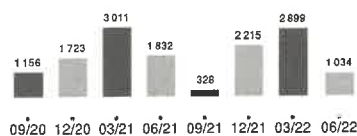

* : Voir modalités sur le talon de règlement

E.S.L. (ILHET) APE INCO SIRET 39074008200016 N° TVA INTRA FR90390740082

E.S.L. (ILHET)

I222 - D/P04000421 | I222 - GL0000719047 | 22/06/22 | 222,43€

TALON DE REGLEMENT

chèque envoyé
le 20/7/22

Réglement par chèque ou espèces.
(Voir modes de règlement au dos)



VOTRE POINT D'ACCUEIL

Tél : 05 62 98 01 69
Dépannage : 06 61 07 11 11
URGENCE GAZ 24H/24 : 0 810 811 204

HEURES D'OUVERTURE

08h00 - 12h00
13h30 - 17h30

FACTURE DE CONSOMMATION D'ELECTRICITE

N° I223 - GL0000730437

Du 30 septembre 2022

VOS REFERENCES A RAPPELER :

I223 - D/P04000421 ()

36502175/73236/0059/c6 1/1
G.100203335539234667



M. FERRANTI LAURENT
20 RUE DE LA GALAYE
65410 ILHET

Renseignements : 05 62 98 01 69

Dépannage (hors heures d'ouverture) : 06 61 07 11 11

Votre contrat N° D/BD001333 IM09 A ILHET 09 kVA - Puissance 9,00 kVA

Point de livraison : BT004257
Référence client : D/P04000421

Titulaire du contrat : M. FERRANTI LAURENT

Situé : 20 RUE DE LA GALAYE
65410 ILHET

Au 19 septembre 2022 la consommation de votre compteur d'électricité s'élevait à 1695 kWh.

Voici la présentation simplifiée de votre facture, dont le détail figure au verso.

Abonnement	34,29 Euros
Consommation	232,89 Euros
Taxes	19,15 Euros

Total Facture Hors TVA	286,33 Euros
Total TVA	51,40 Euros

Total facture TTC	337,73 Euros
--------------------------	---------------------

Votre prochaine facture vous sera adressée vers le 30/11/2022.
Votre facture précédente s'élevait à 222,43€
Le prochain relevé de votre compteur aura lieu vers le 30/11/2022.
Prochaine période de transmission d'index du 21/11/2022 au 28/11/2022

Pour accéder aux informations sur les prix pratiqués par Energies Services Lannemezan, Connectez-vous sur le site www.eslannemezan.fr ou téléphonez au 05 62 98 01 69.
www.energie-info.fr : le site d'information des pouvoirs publics

A payer avant le 17 octobre 2022

337,73 Euros

Historique de votre consommation

■ Index relevé
■ Index estimé
■ Index déclaré

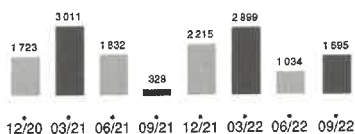

* : Voir modalités sur le talon de règlement

E.S.L. (ILHET) APE INCO SIRET 39074008200016 N° TVA INTRA FR90390740082

E.S.L. (ILHET)

I223 - D/P04000421 | I223 - GL0000730437 | 30/09/22 | 337,73€

TALON DE REGLEMENT

Réglement par chèque ou espèces.

(Voir modes de règlement au dos)

VOTRE POINT D'ACCUEIL

Tél : 05 62 98 01 69
Dépannage : 06 61 07 11 11
URGENCE GAZ 24H/24 : 0 810 811 204

HEURES D'OUVERTURE

08h00 - 12h00
13h30 - 17h30

A payer avant le 9/01/23

**FACTURE
DE CONSOMMATION D'ELECTRICITE**

N° I224 - GL0000741422
Du 23 décembre 2022
VOS REFERENCES A RAPPELER :
I224 - D/P04000421 ()

☎ Renseignements : 05 62 98 01 69
☎ Dépannage (hors heures d'ouverture) : 06 61 07 11 11



M. FERRANTI LAURENT
20 RUE DE LA GALAYE
65410 ILHET

68108172/73236/0059/C6 1/1
G.1025659661479967466

Votre contrat N° D/BD001333 IM09 A ILHET 09 kVA - Puissance 9,00 kVA

Point de livraison : BT004257
Référence client : D/P04000421

Titulaire du contrat : M. FERRANTI LAURENT
Situé : 20 RUE DE LA GALAYE
65410 ILHET

Au 23 décembre 2022 la consommation de votre compteur d'électricité s'élevait à 2614 kWh.

Voici la présentation simplifiée de votre facture, dont le détail figure au verso.

Abonnement	34,29 Euros
Consommation	359,16 Euros
Taxes	26,26 Euros

Total Facture Hors TVA	419,71 Euros
Total TVA	78,06 Euros

Total facture TTC	497,77 Euros
--------------------------	---------------------

Votre prochaine facture vous sera adressée vers le 24/02/2023.
 Votre facture précédente s'élevait à 337,73€
 Le prochain relevé de votre compteur aura lieu vers le 24/02/2023.
 Prochaine période de transmission d'index du 14/02/2023 au 21/02/2023

Pour accéder aux informations sur les prix pratiqués par Energies Services Lannemezan, Connectez-vous sur le site www.eslannemezan.fr ou téléphonez au 05 62 98 01 69.
 www.energie-info.fr : le site d'information des pouvoirs publics

A payer avant le 09 janvier 2023 497,77 Euros

Historique de votre consommation

■ Index relevé
■ Index estimé
■ Index déclaré

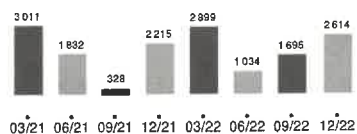

*23/12/22 → 57470
13430*

* : Voir modalités sur le talon de règlement

E.S.L. (ILHET) APE INCO SIRET 39074008200016 N° TVA INTRA FR90390740082

E.S.L. (ILHET)

I224 - D/P04000421 | I224 - GL0000741422 | 23/12/22 | 497,77€

TALON DE REGLEMENT

Réglement par chèque ou espèces.
(Voir modes de règlement au dos)