

ECTAUR
expert

Philippe COUTURE
Géomètre-Expert

Rue Jean-Loup Chrétien
65000 TARBES
geometre.tarbes@ectaur.fr
Tél : 05 62 93 07 33

HAUTE PYRENEES

D E P A R T E M E N T

COMMUNE D'ORLEIX

Propriété de
SCI "FLORENCE et NATHALIE"

Sise 10 rue du stade

Section : C n°660

TRAVAUX FONCIERS

PLAN DE MASSE DE LA COPROPRIETE

INDICE	DATE	MODIFICATION	
1	21/11/18	Réalisation du plan	Echelle : 1/250
			21 novembre 2018
			Réf. dossier : T18117

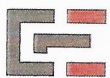

GÉOMÈTRE-EXPERT
CONSEILLER VALORISER GARANTIR

Planimétrie rattachée au système R.G.F.93 - projection CC43
Nivellement rattaché au N.G.F. par GPS TERIA

www.ectaur.fr



ECTAUR (33) - siège social :
120, rue de l'Hôpital - BP52
33393 BLAYE CEDEX
Tél : 05 57 42 16 04

ECTAUR (64)
10, impasse du Penin
64140 LONS
Tél : 05 59 32 74 18

Permanence
Place de Paul
64160 MORLAAS
Tél : 05 59 33 67 81

ECTAUR (65)
Rue Jean-Loup Chrétien
65000 TARBES
Tél : 05 62 93 07 33

X=1465.675

Parcelle section C n°305



Parcelle section C n°306

Parcelle section C n°316

Y= 2234.825

Y= 2234.825

Parcelle section C n°662

Parcelles section C n°336 et 337

Y= 2234.800

Y= 2234.800

Parcelle section C n°661

Légende:

 Contour de la copropriété non défini contradictoirement

X=1465.675



ECTAUR
expert

Echelle : 1/250

21 novembre 2018

Réf. dossier : T18117

jardin

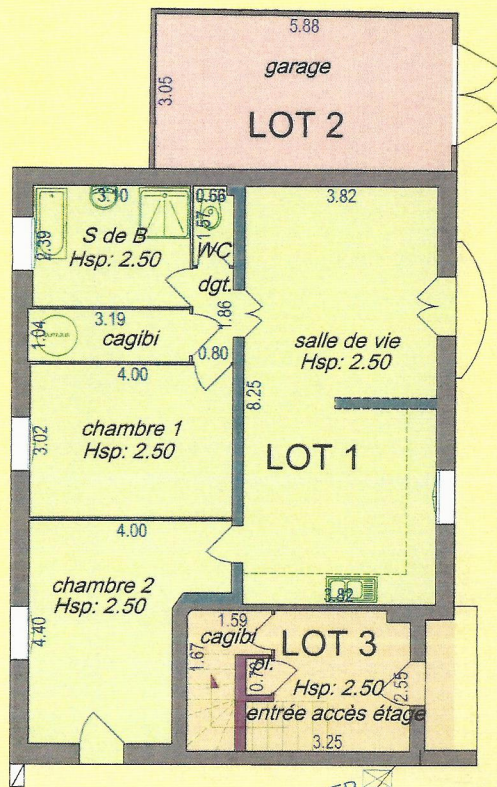

LOT 2

LOT 1

LOT 3

COUR

branchement AEP

regard EU

ligne aeriennne EDF

EC
Rue
geor
Tél:

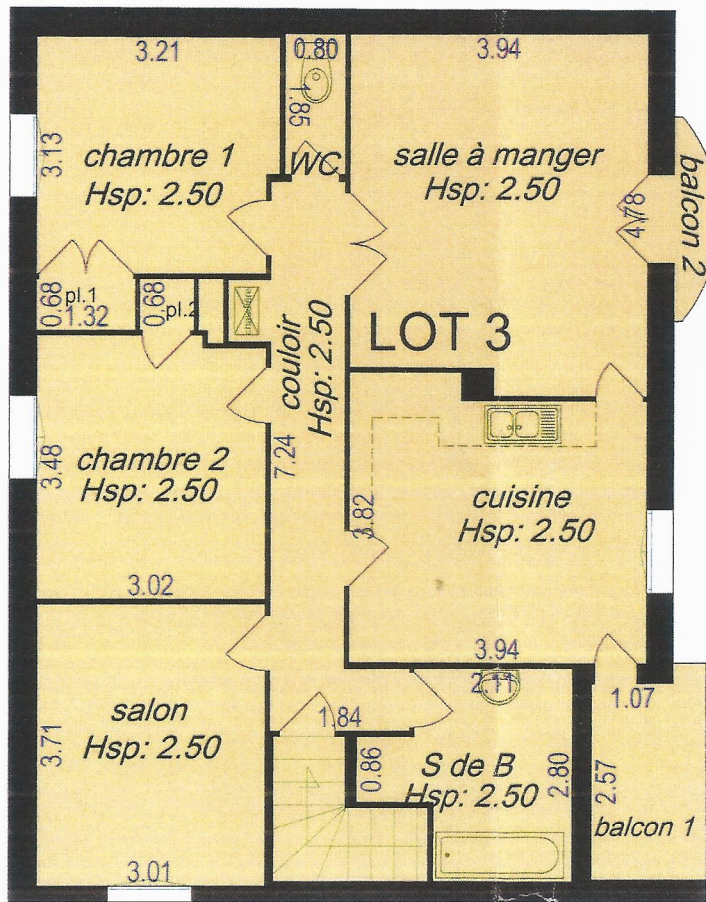

ECTAUR
expert

Rue Jean-Loup Chrétien - 6500
 geometre.tarbes@ectaur.fr
 Tél: 05 62 93 07 33



Propriétaire et adresse du bien immobilier :

SCI Florence et Nathalie
10 RUE DU STADE
65800 ORLEIX
Etage RDC

Diagnostic réalisé par:

GIBAS Daniel
Tél : 07.77.08.12.32



Prestations

Conclusion



Etat Termite
/Parasitaire

Il n'a pas été repéré d'indice d'infestation de termites.

Rapport valable jusqu'au 12/12/2019



ESRIS

Le bien est situé dans le périmètre d'un plan de prévention des risques naturels (Inondation)
Le bien n'est pas situé dans le périmètre d'un plan de prévention des risques miniers
Le bien n'est pas situé dans le périmètre d'un plan de prévention des risques technologiques
Zone sismique définie en zone 3 selon la réglementation parasismique 2011

Daniel Gibas

