



— GROUPE —  
**Solution Diagnostic**  
— EXPERTS EN —  
DIAGNOSTICS IMMOBILIERS

## Dossier Technique Immobilier

Numéro de dossier : 23/CHR/0319  
Date du repérage : 16/05/2023



### Désignation du ou des bâtiments

*Localisation du ou des bâtiments :*

Département : ..... **Hautes-Pyrénées**  
Adresse : ..... **20 chemin d'ossun**  
Commune : ..... **65380 AZEREIX (France)**

**Références cadastrales non  
communiquées**

Désignation et situation du ou des lot(s) de copropriété :  
**Ce bien ne fait pas partie d'une  
copropriété**

### Désignation du propriétaire

*Désignation du client :*

Nom et prénom : ..... **indivision DESCAMPS**  
Adresse : ..... **20 chemin d'ossun**  
**65380 AZEREIX (France)**



— GROUPE —  
**Solution Diagnostic**  
— EXPERTS EN —  
DIAGNOSTICS IMMOBILIERS

**CHRISTIAN PUCHEU** - Clic Diagnostic

**Groupe Solution Diagnostic**

Vous pouvez me joindre au : 06 61 85 86 10

Toutes infos sur : [www.groupe-solution-diagnostic.fr](http://www.groupe-solution-diagnostic.fr)

Agence Départements 64 & 65



Nous adapter à vous,  
nous savons le faire aussi !

Périmètre de repérage :

**une maison d'habitation  
un garage  
un sous sol  
abords immédiats**

Objet de la mission :

Etat relatif à la présence de termites

Diag. Installations Gaz

Diag. Installations Electricité

Diagnostic de Performance Energétique



— GROUPE —  
**Solution Diagnostic**  
EXPERTS EN  
DIAGNOSTICS IMMOBILIERS

CHRISTIAN PUCHEU - Clic Diagnostic

**Groupe Solution Diagnostic**

Vous pouvez me joindre au : 06 61 85 86 10

Toutes infos sur : [www.groupe-solution-diagnostic.fr](http://www.groupe-solution-diagnostic.fr)

Agence Départements 64 & 65



Nous adapter à vous,  
nous savons le faire aussi !



— GROUPE —  
**Solution Diagnostic**  
EXPERTS EN  
DIAGNOSTICS IMMOBILIERS

## Résumé de l'expertise n° 23/CHR/0319

Cette page de synthèse ne peut être utilisée indépendamment du rapport d'expertise complet.



### Désignation du ou des bâtiments

Localisation du ou des bâtiments :

Adresse : ..... **20 chemin d'ossun**

Commune : ..... **65380 AZEREIX (France)**

**Références cadastrales non communiquées**

Désignation et situation du ou des lot(s) de copropriété :





**Ce bien ne fait pas partie d'une copropriété**

Périmètre de repérage : .... **une maison d'habitation**

**un garage**

**un sous sol**

**abords immédiats**

	Prestations	Conclusion
	Etat Terme/Parasitaire	Il n'a pas été repéré d'indice d'infestation de termites.
	Gaz	L'installation ne comporte aucune anomalie (norme 2022)
	Électricité	L'installation intérieure d'électricité ne comporte aucune anomalie
	DPE	



**CHRISTIAN PUCHEU** - Clic Diagnostic

**Groupe Solution Diagnostic**

Vous pouvez me joindre au : 06 61 85 86 10

Toutes infos sur : [www.groupe-solution-diagnostic.fr](http://www.groupe-solution-diagnostic.fr)

Agence Départements 64 & 65



Nous adapter à vous,  
nous savons le faire aussi !

**127** | **20** | **C**  
kWh/m<sup>2</sup>/an | kg CO<sub>2</sub>/m<sup>2</sup>/an

Estimation des coûts annuels : entre 1 650 € et 2 280 € par an  
Prix moyens des énergies indexés au 1er janvier 2021  
Numéro enregistrement DPE (ADEME) : 2365E1645194H



— GROUPE —  
**Solution Diagnostic**  
EXPERTS EN  
DIAGNOSTICS IMMOBILIERS

**CHRISTIAN PUCHEU** - Clic Diagnostic

**Groupe Solution Diagnostic**

Vous pouvez me joindre au : 06 61 85 86 10

Toutes infos sur : [www.groupe-solution-diagnostic.fr](http://www.groupe-solution-diagnostic.fr)

Agence Départements 64 & 65



Nous adapter à vous,  
nous savons le faire aussi !





## Rapport de l'état relatif à la présence de termites dans le bâtiment

Numéro de dossier : 23/CHR/0319  
Norme méthodologique employée : AFNOR NF P 03-201  
Date du repérage : 16/05/2023  
Heure d'arrivée : 15 h 51  
Durée du repérage : 02 h 20

### A. - Désignation du ou des bâtiments

Localisation du ou des bâtiments :

Département : ..... **Hautes-Pyrénées**  
Adresse : ..... **20 chemin d'ossun**  
Commune : ..... **65380 AZEREIX (France)**  
**Références cadastrales non communiquées**

Désignation et situation du ou des lot(s) de copropriété :  
**Ce bien ne fait pas partie d'une copropriété**

Périmètre de repérage : ..... **une maison d'habitation**  
**un garage**  
**un sous sol**  
**abords immédiats**

Situation du bien en regard d'un arrêté préfectoral pris en application de l'article L 131-5 du CCH :  
**Néant**

### B. - Désignation du client

Désignation du client :

Nom et prénom : ..... **indivision DESCAMPS**  
Adresse : ..... **20 chemin d'ossun 65380 AZEREIX (France)**

Si le client n'est pas le donneur d'ordre :

Qualité du donneur d'ordre (sur déclaration de l'intéressé) :  
**Propriétaire**

Nom et prénom : ..... **indivision DESCAMPS**  
Adresse : ..... **20 chemin d'ossun**  
**65380 AZEREIX (France)**

### C. - Désignation de l'opérateur de diagnostic



CHRISTIAN PUCHEU - Clic Diagnostic

Groupe Solution Diagnostic

Vous pouvez me joindre au : 06 61 85 86 10

Toutes infos sur : [www.groupe-solution-diagnostic.fr](http://www.groupe-solution-diagnostic.fr)

Agence Départements 64 & 65



Nous adapter à vous,  
nous savons le faire aussi !

1/19  
Rapport du :  
16/05/2023

*Identité de l'opérateur de diagnostic :*

Nom et prénom :..... **Christian PUCHEU**  
Raison sociale et nom de l'entreprise :..... **CLIC DIAGNOSTIC**  
Adresse :..... **5 BIS CHEMIN DE L'EGLISE**  
**64460 MAURE**  
Numéro SIRET :..... **83176722300017**  
Désignation de la compagnie d'assurance :... **MAVIT**  
Numéro de police et date de validité :..... **2008320 - 31/12/2022**

Certification de compétence **794** délivrée par : **LA CERTIFICATION DE PERSONNES**, le **14/02/2022**



CHRISTIAN PUCHEU - Clic Diagnostic

Groupe Solution Diagnostic

Vous pouvez me joindre au : 06 61 85 86 10

Toutes infos sur : [www.groupe-solution-diagnostic.fr](http://www.groupe-solution-diagnostic.fr)

Agence Départements 64 & 65



Nous adapter à vous,  
nous savons le faire aussi !

**2/19**  
Rapport du :  
16/05/2023

## D. - Identification des bâtiments et des parties de bâtiments visités et des éléments infestés ou ayant été infestés par les termites et ceux qui ne le sont pas :

Liste des pièces visitées :

**RDC - entree,**  
**RDC - chambre 1,**  
**RDC - wc,**  
**RDC - salle d'eau,**  
**RDC - dressin,**  
**RDC - chambre 2,**  
**RDC - degagement,**  
**RDC - cuisine,**  
**RDC - arriere cuisine,**  
**RDC - sejour,**  
**RDC - veranda,**  
**1er - palier degagement,**  
**1er - pièce de vie,**  
**1er - chambre 3,**

**1er - salle d'eau,**  
**1er - wc,**  
**1er - chambre 4,**  
**1er - chambre 5,**  
**1er - grenier,**  
**demie palier - piece,**  
**sous sol - piece 1,**  
**sous sol - piece 2,**  
**sous sol - piece 3,**  
**sous sol - piece 4,**  
**sous sol - piece 5,**  
**sous sol - cave,**  
**EXT - garage,**  
**EXT - abords immédiats**

Bâtiments et parties de bâtiments visités (1)	Ouvrages, parties d'ouvrages et éléments examinés (2)	Résultats du diagnostic d'infestation (3)
RDC		
entree	Sol - Carrelage	Absence d'indices d'infestation de termites
	Mur - Plâtre et Tapiserie	Absence d'indices d'infestation de termites
	Plafond - Plâtre et Peinture	Absence d'indices d'infestation de termites
	Plinthes - Carrelage	Absence d'indices d'infestation de termites
	Fenêtre - pvc et bois	Absence d'indices d'infestation de termites
	Porte - Bois et pvc	Absence d'indices d'infestation de termites
	Sol - Carrelage	Absence d'indices d'infestation de termites
	Mur - Plâtre et Tapiserie	Absence d'indices d'infestation de termites
	Plafond - Plâtre et Peinture	Absence d'indices d'infestation de termites
	Plinthes - Carrelage	Absence d'indices d'infestation de termites
	Fenêtre - pvc et bois	Absence d'indices d'infestation de termites
	Porte - Bois et pvc	Absence d'indices d'infestation de termites
chambre 1	Sol - Carrelage	Absence d'indices d'infestation de termites
	Mur - Plâtre et Tapiserie	Absence d'indices d'infestation de termites
	Plafond - Plâtre et Peinture	Absence d'indices d'infestation de termites
	Plinthes - Carrelage	Absence d'indices d'infestation de termites
	Fenêtre - pvc	Absence d'indices d'infestation de termites
	Porte - Bois et Peinture	Absence d'indices d'infestation de termites
	Sol - Carrelage	Absence d'indices d'infestation de termites
	Mur - Plâtre et Tapiserie	Absence d'indices d'infestation de termites
	Plafond - Plâtre et Peinture	Absence d'indices d'infestation de termites
	Plinthes - Carrelage	Absence d'indices d'infestation de termites
	Fenêtre - pvc	Absence d'indices d'infestation de termites
	Porte - Bois et Peinture	Absence d'indices d'infestation de termites
wc	Sol - Carrelage	Absence d'indices d'infestation de termites
	Mur - Plâtre et Tapiserie	Absence d'indices d'infestation de termites
	Plafond - Plâtre et Peinture	Absence d'indices d'infestation de termites
	Plinthes - Carrelage	Absence d'indices d'infestation de termites
	Fenêtre - pvc	Absence d'indices d'infestation de termites
	Porte - Bois et Peinture	Absence d'indices d'infestation de termites
	Sol - Carrelage	Absence d'indices d'infestation de termites
	Mur - Plâtre et Tapiserie	Absence d'indices d'infestation de termites
Plafond - Plâtre et Peinture	Absence d'indices d'infestation de termites	



Bâtiments et parties de bâtiments visités (1)	Ouvrages, parties d'ouvrages et éléments examinés (2)	Résultats du diagnostic d'infestation (3)
	Plinthes - Carrelage	Absence d'indices d'infestation de termites
	Fenêtre - pvc	Absence d'indices d'infestation de termites
	Porte - Bois et Peinture	Absence d'indices d'infestation de termites
salle d'eau	Sol - Carrelage	Absence d'indices d'infestation de termites
	Mur - Plâtre et Carrelage	Absence d'indices d'infestation de termites
	Plafond - Plâtre et Peinture	Absence d'indices d'infestation de termites
	Plinthes - Carrelage	Absence d'indices d'infestation de termites
	Fenêtre - pvc	Absence d'indices d'infestation de termites
	Porte - Bois et Peinture	Absence d'indices d'infestation de termites
	Sol - Carrelage	Absence d'indices d'infestation de termites
	Mur - Plâtre et Carrelage	Absence d'indices d'infestation de termites
	Plafond - Plâtre et Peinture	Absence d'indices d'infestation de termites
	Plinthes - Carrelage	Absence d'indices d'infestation de termites
	Fenêtre - pvc	Absence d'indices d'infestation de termites
	Porte - Bois et Peinture	Absence d'indices d'infestation de termites
dressin	Sol - Carrelage	Absence d'indices d'infestation de termites
	Mur - Plâtre et Tapisserie	Absence d'indices d'infestation de termites
	Plafond - Plâtre et Peinture	Absence d'indices d'infestation de termites
	Plinthes - Carrelage	Absence d'indices d'infestation de termites
	Porte - Bois et Peinture	Absence d'indices d'infestation de termites
	Sol - Carrelage	Absence d'indices d'infestation de termites
	Mur - Plâtre et Tapisserie	Absence d'indices d'infestation de termites
	Plafond - Plâtre et Peinture	Absence d'indices d'infestation de termites
	Plinthes - Carrelage	Absence d'indices d'infestation de termites
	Porte - Bois et Peinture	Absence d'indices d'infestation de termites
chambre 2	Sol - Parquet	Absence d'indices d'infestation de termites
	Mur - Plâtre et Tapisserie	Absence d'indices d'infestation de termites
	Plafond - Plâtre et Peinture	Absence d'indices d'infestation de termites
	Plinthes - Carrelage	Absence d'indices d'infestation de termites
	Fenêtre - pvc	Absence d'indices d'infestation de termites
	Porte - Bois et Peinture	Absence d'indices d'infestation de termites
	Sol - Parquet	Absence d'indices d'infestation de termites
	Mur - Plâtre et Tapisserie	Absence d'indices d'infestation de termites
	Plafond - Plâtre et Peinture	Absence d'indices d'infestation de termites
	Plinthes - Carrelage	Absence d'indices d'infestation de termites
	Fenêtre - pvc	Absence d'indices d'infestation de termites
Porte - Bois et Peinture	Absence d'indices d'infestation de termites	
degagement	Sol - Parquet	Absence d'indices d'infestation de termites
	Mur - Plâtre et Tapisserie	Absence d'indices d'infestation de termites
	Plafond - Plâtre et Peinture	Absence d'indices d'infestation de termites
	Plinthes - Carrelage	Absence d'indices d'infestation de termites
	Porte - Bois et Peinture	Absence d'indices d'infestation de termites
	Sol - Parquet	Absence d'indices d'infestation de termites
	Mur - Plâtre et Tapisserie	Absence d'indices d'infestation de termites
	Plafond - Plâtre et Peinture	Absence d'indices d'infestation de termites
	Plinthes - Carrelage	Absence d'indices d'infestation de termites
	Porte - Bois et Peinture	Absence d'indices d'infestation de termites
cuisine	Sol - Carrelage	Absence d'indices d'infestation de termites
	Mur - Plâtre et Tapisserie	Absence d'indices d'infestation de termites
	Plafond - Plâtre et Peinture	Absence d'indices d'infestation de termites
	Plinthes - Carrelage	Absence d'indices d'infestation de termites
	Fenêtre - pvc	Absence d'indices d'infestation de termites
	Porte - Bois et Peinture	Absence d'indices d'infestation de termites

Bâtiments et parties de bâtiments visités (1)	Ouvrages, parties d'ouvrages et éléments examinés (2)	Résultats du diagnostic d'infestation (3)
	Sol - Carrelage	Absence d'indices d'infestation de termites
	Mur - Plâtre et Tapisserie	Absence d'indices d'infestation de termites
	Plafond - Plâtre et Peinture	Absence d'indices d'infestation de termites
	Plinthes - Carrelage	Absence d'indices d'infestation de termites
	Fenêtre - pvc	Absence d'indices d'infestation de termites
	Porte - Bois et Peinture	Absence d'indices d'infestation de termites
arriere cuisine	Sol - Carrelage	Absence d'indices d'infestation de termites
	Mur - Plâtre et Tapisserie	Absence d'indices d'infestation de termites
	Plafond - Plâtre et Peinture	Absence d'indices d'infestation de termites
	Plinthes - Carrelage	Absence d'indices d'infestation de termites
	Fenêtre - pvc	Absence d'indices d'infestation de termites
	Porte - Bois et Peinture	Absence d'indices d'infestation de termites
	Sol - Carrelage	Absence d'indices d'infestation de termites
	Mur - Plâtre et Tapisserie	Absence d'indices d'infestation de termites
	Plafond - Plâtre et Peinture	Absence d'indices d'infestation de termites
	Plinthes - Carrelage	Absence d'indices d'infestation de termites
	Fenêtre - pvc	Absence d'indices d'infestation de termites
	Porte - Bois et Peinture	Absence d'indices d'infestation de termites
sejour	Sol - Carrelage	Absence d'indices d'infestation de termites
	Mur - Plâtre et Tapisserie	Absence d'indices d'infestation de termites
	Plafond - Plâtre et Peinture	Absence d'indices d'infestation de termites
	Plinthes - Carrelage	Absence d'indices d'infestation de termites
	Fenêtre - pvc	Absence d'indices d'infestation de termites
	Porte - Bois et Peinture	Absence d'indices d'infestation de termites
	Sol - Carrelage	Absence d'indices d'infestation de termites
	Mur - Plâtre et Tapisserie	Absence d'indices d'infestation de termites
	Plafond - Plâtre et Peinture	Absence d'indices d'infestation de termites
	Plinthes - Carrelage	Absence d'indices d'infestation de termites
	Fenêtre - pvc	Absence d'indices d'infestation de termites
	Porte - Bois et Peinture	Absence d'indices d'infestation de termites
veranda	Sol - Carrelage	Absence d'indices d'infestation de termites
	Mur - verre et metal	Absence d'indices d'infestation de termites
	Plafond - pvc	Absence d'indices d'infestation de termites
	Fenêtre - Métal et Peinture	Absence d'indices d'infestation de termites
	Porte - pvc	Absence d'indices d'infestation de termites
	Sol - Carrelage	Absence d'indices d'infestation de termites
	Mur - verre et metal	Absence d'indices d'infestation de termites
	Plafond - pvc	Absence d'indices d'infestation de termites
	Fenêtre - Métal et Peinture	Absence d'indices d'infestation de termites
	Porte - pvc	Absence d'indices d'infestation de termites
1er		
palier degagement	Sol - Parquet	Absence d'indices d'infestation de termites
	Mur - Plâtre et Tapisserie	Absence d'indices d'infestation de termites
	Plafond - Plâtre et Peinture	Absence d'indices d'infestation de termites
	Plinthes - Bois et Vernis	Absence d'indices d'infestation de termites
	Fenêtre - pvc	Absence d'indices d'infestation de termites
	Sol - Parquet	Absence d'indices d'infestation de termites
	Mur - Plâtre et Tapisserie	Absence d'indices d'infestation de termites
	Plafond - Plâtre et Peinture	Absence d'indices d'infestation de termites
	Plinthes - Bois et Vernis	Absence d'indices d'infestation de termites
	Fenêtre - pvc	Absence d'indices d'infestation de termites
pièce de vie	Sol - Carrelage	Absence d'indices d'infestation de termites
	Mur - Plâtre et Carrelage	Absence d'indices d'infestation de termites

Bâtiments et parties de bâtiments visités (1)	Ouvrages, parties d'ouvrages et éléments examinés (2)	Résultats du diagnostic d'infestation (3)
	Plafond - Plâtre et Peinture	Absence d'indices d'infestation de termites
	Plinthes - Carrelage	Absence d'indices d'infestation de termites
	Fenêtre - pvc et bois	Absence d'indices d'infestation de termites
	Porte - Bois et Peinture	Absence d'indices d'infestation de termites
	Sol - Carrelage	Absence d'indices d'infestation de termites
	Mur - Plâtre et Carrelage	Absence d'indices d'infestation de termites
	Plafond - Plâtre et Peinture	Absence d'indices d'infestation de termites
	Plinthes - Carrelage	Absence d'indices d'infestation de termites
	Fenêtre - pvc et bois	Absence d'indices d'infestation de termites
	Porte - Bois et Peinture	Absence d'indices d'infestation de termites
chambre 3	Sol - Parquet	Absence d'indices d'infestation de termites
	Mur - Plâtre et Tapisserie	Absence d'indices d'infestation de termites
	Plafond - Plâtre et Peinture	Absence d'indices d'infestation de termites
	Plinthes - Bois et Vernis	Absence d'indices d'infestation de termites
	Fenêtre - pvc et bois	Absence d'indices d'infestation de termites
	Porte - Bois et Peinture	Absence d'indices d'infestation de termites
	Sol - Parquet	Absence d'indices d'infestation de termites
	Mur - Plâtre et Tapisserie	Absence d'indices d'infestation de termites
	Plafond - Plâtre et Peinture	Absence d'indices d'infestation de termites
	Plinthes - Bois et Vernis	Absence d'indices d'infestation de termites
salle d'eau	Sol - Carrelage	Absence d'indices d'infestation de termites
	Mur - Plâtre et Carrelage	Absence d'indices d'infestation de termites
	Plafond - Plâtre et Peinture	Absence d'indices d'infestation de termites
	Plinthes - Carrelage	Absence d'indices d'infestation de termites
	Fenêtre - pvc	Absence d'indices d'infestation de termites
	Porte - Bois et Peinture	Absence d'indices d'infestation de termites
	Sol - Carrelage	Absence d'indices d'infestation de termites
	Mur - Plâtre et Carrelage	Absence d'indices d'infestation de termites
	Plafond - Plâtre et Peinture	Absence d'indices d'infestation de termites
	Plinthes - Carrelage	Absence d'indices d'infestation de termites
	Fenêtre - pvc	Absence d'indices d'infestation de termites
	Porte - Bois et Peinture	Absence d'indices d'infestation de termites
wc	Sol - Carrelage	Absence d'indices d'infestation de termites
	Mur - Plâtre et Carrelage	Absence d'indices d'infestation de termites
	Plafond - Plâtre et Peinture	Absence d'indices d'infestation de termites
	Plinthes - Carrelage	Absence d'indices d'infestation de termites
	Fenêtre - pvc	Absence d'indices d'infestation de termites
	Porte - Bois et Peinture	Absence d'indices d'infestation de termites
	Sol - Carrelage	Absence d'indices d'infestation de termites
	Mur - Plâtre et Carrelage	Absence d'indices d'infestation de termites
	Plafond - Plâtre et Peinture	Absence d'indices d'infestation de termites
	Plinthes - Carrelage	Absence d'indices d'infestation de termites
	Fenêtre - pvc	Absence d'indices d'infestation de termites
	Porte - Bois et Peinture	Absence d'indices d'infestation de termites
chambre 4	Sol - Parquet	Absence d'indices d'infestation de termites
	Mur - Plâtre et Tapisserie	Absence d'indices d'infestation de termites
	Plafond - Plâtre et Peinture	Absence d'indices d'infestation de termites
	Plinthes - Bois et Vernis	Absence d'indices d'infestation de termites
	Fenêtre - Bois	Absence d'indices d'infestation de termites
	Porte - Bois et Peinture	Absence d'indices d'infestation de termites
	Sol - Parquet	Absence d'indices d'infestation de termites



Bâtiments et parties de bâtiments visités (1)	Ouvrages, parties d'ouvrages et éléments examinés (2)	Résultats du diagnostic d'infestation (3)
	Mur - Plâtre et Tapisserie	Absence d'indices d'infestation de termites
	Plafond - Plâtre et Peinture	Absence d'indices d'infestation de termites
	Plinthes - Bois et Vernis	Absence d'indices d'infestation de termites
	Fenêtre - Bois	Absence d'indices d'infestation de termites
	Porte - Bois et Peinture	Absence d'indices d'infestation de termites
chambre 5	Sol - Parquet	Absence d'indices d'infestation de termites
	Mur - Plâtre et Tapisserie	Absence d'indices d'infestation de termites
	Plafond - Plâtre et Peinture	Absence d'indices d'infestation de termites
	Plinthes - Bois et Vernis	Absence d'indices d'infestation de termites
	Fenêtre - Bois et pvc	Absence d'indices d'infestation de termites
	Porte - Bois et Peinture	Absence d'indices d'infestation de termites
	Sol - Parquet	Absence d'indices d'infestation de termites
	Mur - Plâtre et Tapisserie	Absence d'indices d'infestation de termites
	Plafond - Plâtre et Peinture	Absence d'indices d'infestation de termites
	Plinthes - Bois et Vernis	Absence d'indices d'infestation de termites
	Fenêtre - Bois et pvc	Absence d'indices d'infestation de termites
grenier	Porte - Bois et Peinture	Absence d'indices d'infestation de termites
	Sol - Parquet	Absence d'indices d'infestation de termites
	Mur - Plâtre et Tapisserie	Absence d'indices d'infestation de termites
	Plafond - Plâtre et Peinture	Absence d'indices d'infestation de termites
	Plinthes - Bois et Vernis	Absence d'indices d'infestation de termites
	Porte - Bois et Peinture	Absence d'indices d'infestation de termites
	Sol - Parquet	Absence d'indices d'infestation de termites
	Mur - Plâtre et Tapisserie	Absence d'indices d'infestation de termites
	Plafond - Plâtre et Peinture	Absence d'indices d'infestation de termites
	Plinthes - Bois et Vernis	Absence d'indices d'infestation de termites
	Porte - Bois et Peinture	Absence d'indices d'infestation de termites
demi palier		
piece	Sol - Carrelage	Absence d'indices d'infestation de termites
	Mur - Plâtre et Tapisserie	Absence d'indices d'infestation de termites
	Plafond - Plâtre et Peinture	Absence d'indices d'infestation de termites
	Plinthes - Carrelage	Absence d'indices d'infestation de termites
	Fenêtre - pvc	Absence d'indices d'infestation de termites
	Porte - Bois et Peinture	Absence d'indices d'infestation de termites
	Sol - Carrelage	Absence d'indices d'infestation de termites
	Mur - Plâtre et Tapisserie	Absence d'indices d'infestation de termites
	Plafond - Plâtre et Peinture	Absence d'indices d'infestation de termites
	Plinthes - Carrelage	Absence d'indices d'infestation de termites
	Fenêtre - pvc	Absence d'indices d'infestation de termites
Porte - Bois et Peinture	Absence d'indices d'infestation de termites	
sous sol		
piece 1	Sol - Béton	Absence d'indices d'infestation de termites
	Mur - Béton	Absence d'indices d'infestation de termites
	Plafond - Plâtre et Peinture	Absence d'indices d'infestation de termites
	Fenêtre - pvc	Absence d'indices d'infestation de termites
	Porte - PVC	Absence d'indices d'infestation de termites
	Sol - Béton	Absence d'indices d'infestation de termites
	Mur - Béton	Absence d'indices d'infestation de termites
	Plafond - Plâtre et Peinture	Absence d'indices d'infestation de termites
	Fenêtre - pvc	Absence d'indices d'infestation de termites
	Porte - PVC	Absence d'indices d'infestation de termites
piece 2	Sol - Béton	Absence d'indices d'infestation de termites
	Mur - Béton	Absence d'indices d'infestation de termites



Bâtiments et parties de bâtiments visités (1)	Ouvrages, parties d'ouvrages et éléments examinés (2)	Résultats du diagnostic d'infestation (3)
	Plafond - Plâtre et Peinture	Absence d'indices d'infestation de termites
	Porte - Bois et Peinture	Absence d'indices d'infestation de termites
	Sol - Béton	Absence d'indices d'infestation de termites
	Mur - Béton	Absence d'indices d'infestation de termites
	Plafond - Plâtre et Peinture	Absence d'indices d'infestation de termites
	Porte - Bois et Peinture	Absence d'indices d'infestation de termites
piece 3	Sol - Béton	Absence d'indices d'infestation de termites
	Mur - Plâtre et Peinture	Absence d'indices d'infestation de termites
	Plafond - Plâtre et Peinture	Absence d'indices d'infestation de termites
	Fenêtre - pvc	Absence d'indices d'infestation de termites
	Porte - Bois et Peinture	Absence d'indices d'infestation de termites
	Sol - Béton	Absence d'indices d'infestation de termites
	Mur - Plâtre et Peinture	Absence d'indices d'infestation de termites
	Plafond - Plâtre et Peinture	Absence d'indices d'infestation de termites
	Fenêtre - pvc	Absence d'indices d'infestation de termites
	Porte - Bois et Peinture	Absence d'indices d'infestation de termites
piece 4	Sol - Béton	Absence d'indices d'infestation de termites
	Mur - Plâtre et Peinture	Absence d'indices d'infestation de termites
	Plafond - Plâtre et Peinture	Absence d'indices d'infestation de termites
	Fenêtre - pvc	Absence d'indices d'infestation de termites
	Porte - Bois et Peinture	Absence d'indices d'infestation de termites
	Sol - Béton	Absence d'indices d'infestation de termites
	Mur - Plâtre et Peinture	Absence d'indices d'infestation de termites
	Plafond - Plâtre et Peinture	Absence d'indices d'infestation de termites
	Fenêtre - pvc	Absence d'indices d'infestation de termites
	Porte - Bois et Peinture	Absence d'indices d'infestation de termites
piece 5	Sol - Béton	Absence d'indices d'infestation de termites
	Mur - Béton et Peinture	Absence d'indices d'infestation de termites
	Plafond - Plâtre et Peinture	Absence d'indices d'infestation de termites
	Fenêtre - pvc	Absence d'indices d'infestation de termites
	Porte - Bois et Peinture	Absence d'indices d'infestation de termites
	Sol - Béton	Absence d'indices d'infestation de termites
	Mur - Béton et Peinture	Absence d'indices d'infestation de termites
	Plafond - Plâtre et Peinture	Absence d'indices d'infestation de termites
	Fenêtre - pvc	Absence d'indices d'infestation de termites
	Porte - Bois et Peinture	Absence d'indices d'infestation de termites
cave	Sol - Béton	Absence d'indices d'infestation de termites
	Mur - Béton	Absence d'indices d'infestation de termites
	Plafond - Ciment	Absence d'indices d'infestation de termites
	Porte - Bois et Peinture	Absence d'indices d'infestation de termites
	Sol - Béton	Absence d'indices d'infestation de termites
	Mur - Béton	Absence d'indices d'infestation de termites
	Plafond - Ciment	Absence d'indices d'infestation de termites
	Porte - Bois et Peinture	Absence d'indices d'infestation de termites
EXT		
garage	Sol - Béton	Absence d'indices d'infestation de termites
	Mur - Béton	Absence d'indices d'infestation de termites
	Plafond - Bois et ardoises	Absence d'indices d'infestation de termites
abords immédiats	Sol - Béton et terre battue	Absence d'indices d'infestation de termites

(1) Identifier notamment chaque bâtiment et chacune des pièces du bâtiment.

(2) Identifier notamment : ossature, murs, planchers, escaliers, boiseries, plinthes, charpentes...

(3) Mentionner les indices ou l'absence d'indices d'infestation de termites et en préciser la nature et la localisation.

## E. – Catégories de termites en cause :

La mission et son rapport sont exécutés conformément à la norme AFNOR NF P 03-201 (Mars 2012) et à l'arrêté du 07 mars 2012 modifiant l'arrêté du 29 mars 2007.

La recherche de termites porte sur différentes catégories de termites :

- **Les termites souterrains**, regroupant cinq espèces identifiées en France métropolitaine (Reticulitermes flavipes, reticulitermes lucifugus, reticulitermes banyulensis, reticulitermes grassei et reticulitermes urbis) et deux espèces supplémentaires dans les DOM (Coptotermes et heterotermes),

- **Les termites de bois sec**, regroupant les kalotermes flavicolis présent surtout dans le sud de la France métropolitaine et les Cryptotermes présent principalement dans les DOM et de façon ponctuelle en métropole.

- **Les termites arboricoles**, appartiennent au genre Nasutitermes présent presque exclusivement dans les DOM.

Les principaux indices d'une infestation sont :

- Altérations dans le bois,
- Présence de termites vivants,
- Présence de galeries-tunnels (cordonnets) ou concrétions,
- Cadavres ou restes d'individus reproducteurs,
- Présence d'orifices obturés ou non.

### Rappels réglementaires :

L 131-3 du CCH : Lorsque, dans une ou plusieurs communes, des foyers de termites sont identifiés, un arrêté préfectoral, pris sur proposition ou après consultation des conseils municipaux intéressés, délimite les zones contaminées ou susceptibles de l'être à court terme. Lorsque, dans une ou plusieurs communes, des foyers de mэрule sont identifiés, un arrêté préfectoral, consultable en préfecture, pris sur proposition ou après consultation des conseils municipaux intéressés, délimite les zones de présence d'un risque de mэрule.

Article L126-24 du CCH : En cas de vente de tout ou partie d'un immeuble bâti situé dans une zone délimitée en application du premier alinéa de l'article L. 131-3, un état relatif à la présence de termites est produit dans les conditions et selon les modalités prévues aux articles L. 271-4 à L. 271-6.

Article L 112-17 du CCH : Les règles de construction et d'aménagement applicables aux ouvrages et locaux de toute nature quant à leur résistance aux termites et aux autres insectes xylophages sont fixées par décret en Conseil d'Etat. Ces règles peuvent être adaptées à la situation particulière de la Guadeloupe, de la Guyane, de la Martinique, de La Réunion, de Mayotte et de Saint-Martin.

## F. – Identification des bâtiments et parties du bâtiment (pièces et volumes) n'ayant pu être visités et justification :

**Néant**

## G. - Identification des ouvrages, parties d'ouvrages et éléments qui n'ont pas été examinés et justification :

Localisation	Liste des ouvrages, parties d'ouvrages	Motif
Néant	-	

Nota : notre cabinet s'engage à retourner sur les lieux afin de compléter le constat aux parties d'immeubles non visités, dès lors que les dispositions permettant un contrôle des zones concernées auront été prises par le propriétaire ou son mandataire.

## H. - Moyens d'investigation utilisés :



CHRISTIAN PUCHEU - Clic Diagnostic

Groupe Solution Diagnostic

Vous pouvez me joindre au : 06 61 85 86 10

Toutes infos sur : [www.groupe-solution-diagnostic.fr](http://www.groupe-solution-diagnostic.fr)

Agence Départements 64 & 65



9/19  
Rapport du :  
16/05/2023

La mission et son rapport sont exécutés conformément à la norme AFNOR NF P 03-201 (Février 2016), à l'article L131-3, L126-6, L126-24 et R. 126-42, D126-43, L 271-4 à 6 et à l'arrêté du 07 mars 2012 modifiant l'arrêté du 29 mars 2007. La recherche de termites porte sur les termites souterrain, termites de bois sec ou termites arboricole et est effectuée jusqu'à 10 mètres des extérieurs de l'habitation, dans la limite de la propriété.

Moyens d'investigation :

- Examen visuel des parties visibles et accessibles.
- Sondage manuel systématique des boiseries à l'aide d'un poinçon.
- Utilisation d'un ciseau à bois en cas de constatation de dégradations.
- Utilisation d'une échelle en cas de nécessité.
- À l'extérieur une hachette est utilisée pour sonder le bois mort.

Documents remis par le donneur d'ordre à l'opérateur de repérage :

**Néant**

Informations communiquées à l'opérateur par le donneur d'ordre, concernant des traitements antérieurs ou une présence de termites dans le bâtiment :

**Néant**

Représentant du propriétaire (accompagnateur) :

**indivision DESCAMPS**

Commentaires (Ecart par rapport à la norme, ...) :

**Néant**

*Nota 1 : Le présent rapport n'a de valeur que pour la date de la visite et est exclusivement limité à l'état relatif à la présence de termites dans le bâtiment objet de la mission.*

*Nota 2 : L'intervention n'a pas eu pour but de donner un diagnostic de la résistance mécanique des bois et matériaux.*

## I. - Constatations diverses :

Localisation	Liste des ouvrages, parties d'ouvrages	Observations et constatations diverses
Général	-	Le présent contrôle ne porte que sur les éléments visibles et accessibles. Les zones situées derrière les doublages des murs et plafonds n'ont pas été visitées par défaut d'accès.

*Note : Les indices d'infestation des autres agents de dégradation biologique du bois sont notés de manière générale pour information du donneur d'ordre, il n'est donc pas nécessaire d'en indiquer la nature, le nombre et la localisation précise. Si le donneur d'ordre le souhaite, il fait réaliser une recherche de ces agents dont la méthodologie et les éléments sont décrits dans la norme NF-P 03-200.*

*Nota 1 : Dans le cas de la présence de termites, il est rappelé l'obligation de déclaration en mairie de l'infestation prévue aux articles L.126-4 et L.126-5 du code de la construction et de l'habitation.*

*Nota 2 : Conformément à l'article L-271-6 du CCH, l'opérateur ayant réalisé cet état relatif à la présence de termites n'a aucun lien de nature à porter atteinte à son impartialité et à son indépendance ni avec le propriétaire ou son mandataire qui fait appel à lui, ni avec une entreprise pouvant réaliser des travaux sur des ouvrages pour lesquels il lui est demandé d'établir cet état.*

*Nota 3 : Le présent rapport est établi par une personne dont les compétences sont certifiées par **LA CERTIFICATION DE PERSONNES 25 Avenue Léonard de Vinci, Immeuble Europarc, 33600 PESSAC (détail sur [www.info-certif.fr](http://www.info-certif.fr))***

Visite effectuée le **16/05/2023**  
Fait à **AZEREIX**, le **16/05/2023**

Par : **Christian PUCHEU**

Christian pucheu  
Groupe Solution Diagnostic  
0661858610



Annexe – Croquis de repérage

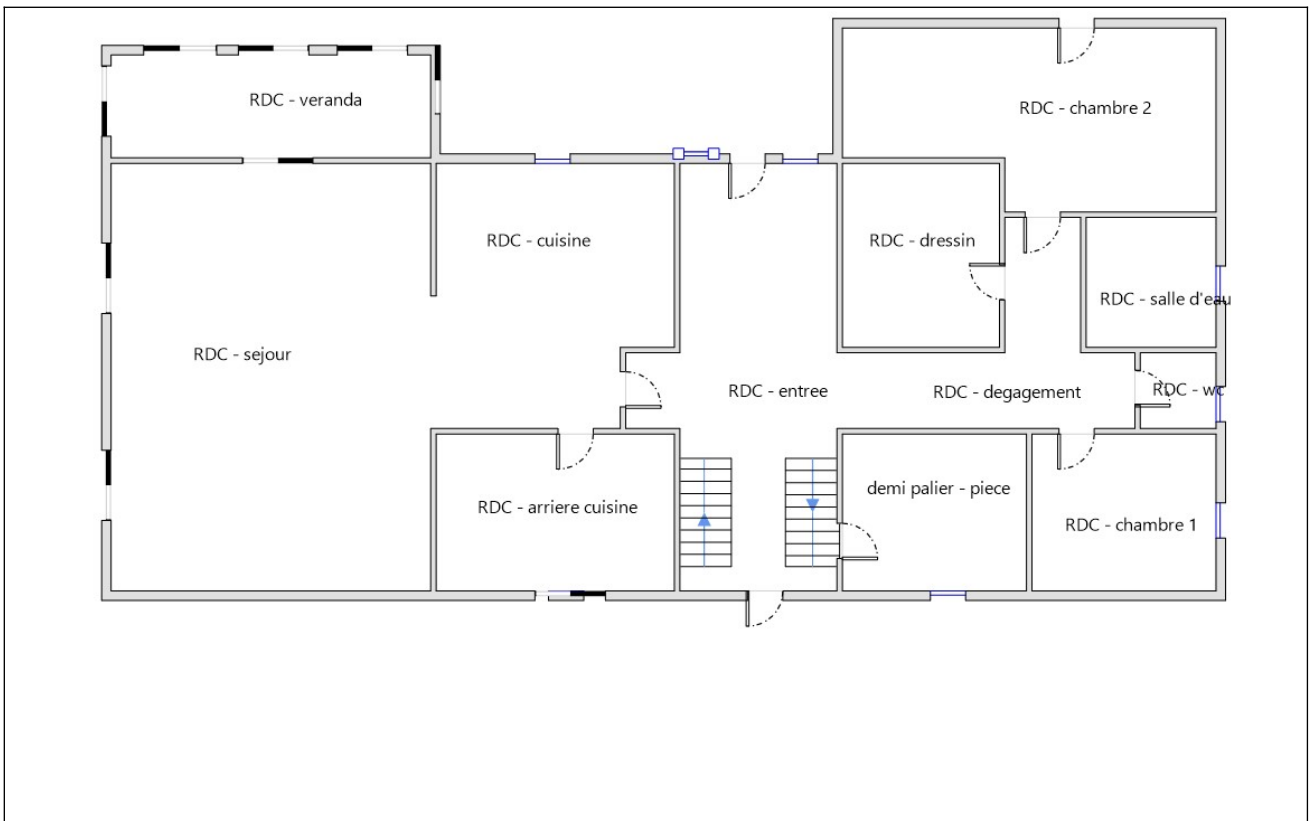

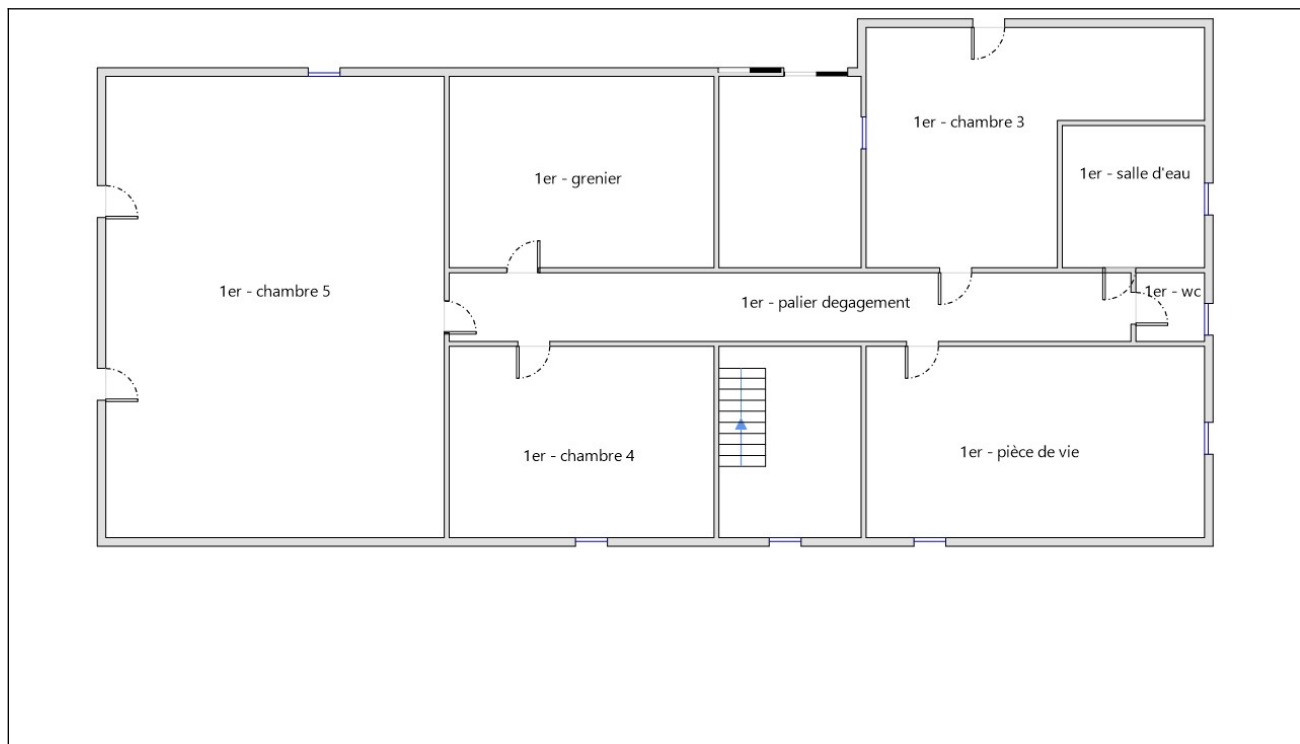



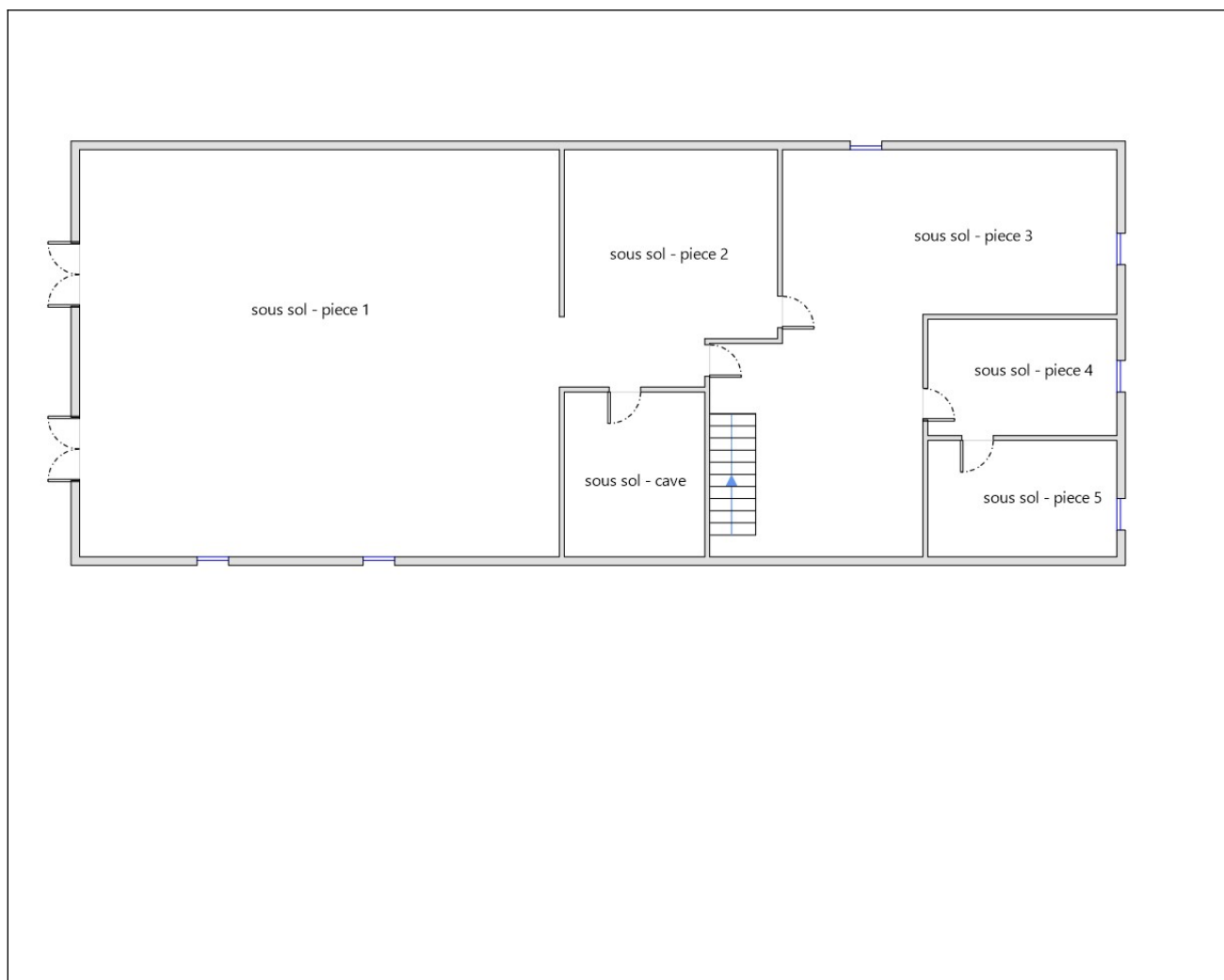

Annexe – Ordre de mission / Assurance / Attestation sur l'honneur

Aucun document n'a été mis en annexe



Nous adapter à vous,  
nous savons le faire aussi !



**Certificat de compétences Diagnostiqueur Immobilier  
N°794**

**Monsieur PUCHEU Christian**

<b>Amiante sans mention</b> Selon arrêté du 24 Décembre 2021	<b>Amiante</b> Date d'effet : 14/02/2023 : - Date d'expiration : 13/02/2030
<b>Amiante avec mention</b> Selon arrêté du 24 Décembre 2021	<b>Missions spécifiques, bâtiments complexes</b> Date d'effet : 21/03/2023 : - Date d'expiration : 13/02/2030
<b>DPE individuel</b> Selon arrêté du 24 Décembre 2021	<b>Diagnostic de performances énergétique</b> Date d'effet : 14/02/2023 : - Date d'expiration : 13/02/2030
<b>Electricité</b> Selon arrêté du 24 Décembre 2021	<b>Etat de l'installation intérieure électricité</b> Date d'effet : 14/02/2023 : - Date d'expiration : 13/02/2030
<b>Gaz</b> Selon arrêté du 24 Décembre 2021	<b>Etat de l'installation intérieure gaz</b> Date d'effet : 14/02/2023 : - Date d'expiration : 13/02/2030
<b>Plomb sans mention</b> Selon arrêté du 24 Décembre 2021	<b>Constat du risque d'exposition au plomb</b> Date d'effet : 14/02/2023 : - Date d'expiration : 13/02/2030
<b>Termites métropole</b> Selon arrêté du 24 décembre 2021	<b>Etat relatif à la présence de termites dans les bâtiments</b> Date d'effet : 14/02/2023 : - Date d'expiration : 13/02/2030

Ce certificat est émis pour servir et valoir ce que de droit,  
Edité le 21/03/2023, à Pessac par MOLEZUN Jean-Jacques Président.

Siège : 25, avenue Léonard de Vinci – 33600 PESSAC  
Salles d'exams : 71/73, rue Desnouettes – 75015 PARIS  
Tél : 05.33.89.39.30 – Mail : [contact@lcp-certification.fr](mailto:contact@lcp-certification.fr) - site : [www.lcp-certification.fr](http://www.lcp-certification.fr)  
SAS au capital de 15000€ - SIRET : 80914919800032 – RCS BORDEAUX – 809 149 198 -- Code APE : 7022 Z  
FR0827@LE CERTIFICAT V011 du 10-01-2022



**CHRISTIAN PUCHEU - Clic Diagnostic**

**Groupe Solution Diagnostic**

Vous pouvez me joindre au : 06 61 85 86 10

Toutes infos sur : [www.groupe-solution-diagnostic.fr](http://www.groupe-solution-diagnostic.fr)

Agence Départements 64 & 65



**15/19**  
Rapport du :  
16/05/2023



Nous adapter à vous,  
nous savons le faire aussi !







**Certificat de compétences Diagnostiqueur Immobilier  
N°794**

**Monsieur PUCHEU Christian**

**Amiante sans mention**

Selon arrêté du 24 décembre 2021

**Amiante**

Date d'effet : 14/02/2022 : - Date d'expiration : 13/02/2029

**DPE individuel**

Selon arrêté du 24 décembre 2021

**Diagnostic de performances énergétiques**

Date d'effet : 14/02/2022 : - Date d'expiration : 13/02/2029

**Electricité**

Selon arrêté du 24 décembre 2021

**Etat de l'installation intérieure électricité**

Date d'effet : 14/02/2022 : - Date d'expiration : 13/02/2029

**Gaz**

Selon arrêté du 24 décembre 2021

**Etat de l'installation intérieure gaz**

Date d'effet : 14/02/2022 : - Date d'expiration : 13/02/2029

**Plomb sans mention**

Selon arrêté du 24 décembre 2021

**Constat du risque d'exposition au plomb**

Date d'effet : 14/02/2022 : - Date d'expiration : 13/02/2029

**Termites métropole**

Selon arrêté du 24 décembre 2021

**Etat relatif à la présence de termites dans les bâtiments**

Date d'effet : 14/02/2022 : - Date d'expiration : 13/02/2029

Ce certificat est émis pour servir et valoir ce que de droit,  
Edité le 14/02/2022, à Canéjan par MOLEZUN Jean-Jacques Président.

Siège : 23bis, rue Thomas Edison - 33610 CANEJAN  
Mail : [contact@lcp-certification.fr](mailto:contact@lcp-certification.fr) Site : [www.lcp-certification.fr](http://www.lcp-certification.fr)  
Tel : 05.33.89.39.30  
SIRET : 80914919800024 RCS BORDEAUX Code APE :7022 Z



Accréditation N° 4-0590  
Portée disponible sur  
[www.cofrac.fr](http://www.cofrac.fr)



CHRISTIAN PUCHEU - Clic Diagnostic

Groupe Solution Diagnostic

Vous pouvez me joindre au : 06 61 85 86 10

Toutes infos sur : [www.groupe-solution-diagnostic.fr](http://www.groupe-solution-diagnostic.fr)

Agence Départements 64 & 65



Nous adapter à vous,  
nous savons le faire aussi !

**18/19**  
Rapport du :  
16/05/2023







## Etat de l'Installation Intérieure de Gaz

Numéro de dossier : 23/CHR/0319  
Norme méthodologique employée : AFNOR NF P 45-500 (juillet 2022)  
Date du repérage : 16/05/2023  
Heure d'arrivée : 15 h 51  
Durée du repérage : 02 h 20

La présente mission consiste à établir l'état de l'installation intérieure de gaz conformément à l'arrêté du 6 avril 2007 modifié, 12 février 2014, 23 février 2018 et du 25 juillet 2022 afin d'évaluer les risques pouvant compromettre la sécurité des personnes, de rendre opérante une clause d'exonération de la garantie du vice caché, en application de l'article 17 de la loi n°2003-08 du 3 janvier 2003, modifié par l'ordonnance n°2005-655 du 8 juin 2005. Cet état de l'installation intérieure de gaz a une durée de validité de 3 ans. En aucun cas, il ne s'agit d'un contrôle de conformité de l'installation vis-à-vis de la réglementation en vigueur.

### A. - Désignation du ou des bâtiments

*Localisation du ou des bâtiments :*

Département : ..... **Hautes-Pyrénées**  
Adresse : ..... **20 chemin d'ossun**  
Commune : ..... **65380 AZEREIX (France)**  
**Références cadastrales non communiquées**  
Désignation et situation du ou des lot(s) de copropriété :  
**Ce bien ne fait pas partie d'une copropriété**  
Type de bâtiment : ..... **Habitation (maison individuelle)**  
Nature du gaz distribué : ..... **Gaz naturel**  
Distributeur de gaz : ..... **Engie**  
Installation alimentée en gaz : ..... **OUI**

### B. - Désignation du propriétaire

*Désignation du propriétaire :*

Nom et prénom : ..... **indivision DESCAMPS**  
Adresse : ..... **20 chemin d'ossun**  
**65380 AZEREIX (France)**

*Si le propriétaire n'est pas le donneur d'ordre :*

Qualité du donneur d'ordre (sur déclaration de l'intéressé) :  
**Propriétaire**  
Nom et prénom : ..... **indivision DESCAMPS**  
Adresse : ..... **20 chemin d'ossun**  
**65380 AZEREIX (France)**

*Titulaire du contrat de fourniture de gaz :*

Nom et prénom : ..... **indivision DESCAMPS**  
Adresse : ..... **20 chemin d'ossun 65380 AZEREIX#France**  
N° de téléphone : ..... **06.07.15.48.74**  
Références : .....

### C. - Désignation de l'opérateur de diagnostic



CHRISTIAN PUCHEU - Clic Diagnostic

Groupe Solution Diagnostic

Vous pouvez me joindre au : 06 61 85 86 10

Toutes infos sur : [www.groupe-solution-diagnostic.fr](http://www.groupe-solution-diagnostic.fr)

Agence Départements 64 & 65



Nous adapter à vous,  
nous savons le faire aussi !

1/10  
Rapport du :  
16/05/2023

*Identité de l'opérateur de diagnostic :*

Nom et prénom :..... **Christian PUCHEU**  
Raison sociale et nom de l'entreprise :..... **CLIC DIAGNOSTIC**  
Adresse :..... **5 BIS CHEMIN DE L'EGLISE**  
..... **64460 MAURE**  
Numéro SIRET :..... **83176722300017**  
Désignation de la compagnie d'assurance :..... **MAVIT**  
Numéro de police et date de validité :..... **2008320 - 31/12/2022**

Certification de compétence **794** délivrée par : **LA CERTIFICATION DE PERSONNES**, le **14/02/2022**  
Norme méthodologique employée :..... **NF P 45-500 (Juillet 2022)**



CHRISTIAN PUCHEU - Clic Diagnostic

Groupe Solution Diagnostic

Vous pouvez me joindre au : 06 61 85 86 10

Toutes infos sur : [www.groupe-solution-diagnostic.fr](http://www.groupe-solution-diagnostic.fr)

Agence Départements 64 & 65



**2/10**  
Rapport du :  
16/05/2023

## D. - Identification des appareils

Liste des installations intérieures gaz (Genre <sup>(1)</sup> , marque, modèle)	Type <sup>(2)</sup>	Puissance en kW	Localisation	Observations : (anomalie, taux de CO mesuré(s), motif de l'absence ou de l'impossibilité de contrôle pour chaque appareil concerné)
Chaudière de dietrich Modèle: DT120FF	Raccordé	24 kW	Sous-sol	Mesure CO : 0 ppm Photo : PhGaz001 Localisation sur croquis : 001 Entretien appareil : Oui Entretien conduit : Oui

- (1) Cuisinière, table de cuisson, chauffe-eaux, chaudière, radiateur, ...  
(2) Non raccordé — Raccordé — Étanche.

## E. - Anomalies identifiées

Points de contrôle <sup>(3)</sup> (selon la norme)	Anomalies observées (A1 <sup>(4)</sup> , A2 <sup>(5)</sup> , DGI <sup>(6)</sup> , 32c <sup>(7)</sup> )	Libellé des anomalies et recommandations
Néant	-	-

- (3) Point de contrôle selon la norme utilisée.  
(4) A1 : L'installation présente une anomalie à prendre en compte lors d'une intervention ultérieure sur l'installation  
(5) A2 : L'installation présente une anomalie dont le caractère de gravité ne justifie pas que l'on interrompe aussitôt la fourniture du gaz, mais est suffisamment importante pour que la réparation soit réalisée dans les meilleurs délais.  
(6) DGI : (Danger Grave et Immédiat) L'installation présente une anomalie suffisamment grave pour que l'opérateur de diagnostic interrompe aussitôt l'alimentation en gaz jusqu'à suppression du ou des défauts constituant la source du danger.  
(7) 32c : la chaudière est de type VMC GAZ et l'installation présente une anomalie relative au dispositif de sécurité collective (DSC) qui justifie une intervention auprès du syndic ou du bailleur social par le distributeur de gaz afin de s'assurer de la présence du dispositif, de sa conformité et de son bon fonctionnement.

## F. - Identification des bâtiments et parties du bâtiment (pièces et volumes) n'ayant pu être contrôlés et motifs, et identification des points de contrôles n'ayant pas pu être réalisés:

**Néant**

Nota : Nous attirons votre attention sur le fait que la responsabilité du donneur d'ordre reste pleinement engagée en cas d'accident ou d'incident sur tout ou partie de l'installation présente dans des bâtiments, parties du bâtiment n'ayant pu être contrôlés.

## G. - Constatations diverses

### Commentaires :

- Attestation de contrôle de moins d'un an de la vacuité des conduits de fumées non présentée
- Justificatif d'entretien de moins d'un an de la chaudière non présenté
- Le conduit de raccordement n'est pas visitable
- Au moins un assemblage par raccord mécanique est réalisé au moyen d'un ruban d'étanchéité

### Documents remis par le donneur d'ordre à l'opérateur de repérage :

Néant

### Observations complémentaires :

Néant

## H. - Conclusion



CHRISTIAN PUCHEU - Clic Diagnostic

Groupe Solution Diagnostic

Vous pouvez me joindre au : 06 61 85 86 10

Toutes infos sur : [www.groupe-solution-diagnostic.fr](http://www.groupe-solution-diagnostic.fr)

Agence Départements 64 & 65



**3/10**  
Rapport du :  
16/05/2023

## Conclusion :

- L'installation ne comporte aucune anomalie.
- L'installation comporte des anomalies de type A1 qui devront être réparées ultérieurement.
- L'installation comporte des anomalies de type A2 qui devront être réparées dans les meilleurs délais.
- L'installation comporte des anomalies de type DGI qui devront être réparées avant remise en service.
- L'installation comporte une anomalie 32c qui devra faire l'objet d'un traitement particulier par le syndic ou le bailleur social sous le contrôle du distributeur de gaz.

## I. - En cas de DGI : actions de l'opérateur de diagnostic

- Fermeture totale avec pose d'une étiquette signalant la condamnation de l'installation de gaz  
ou
- Fermeture partielle avec pose d'une étiquette signalant la condamnation d'un appareil ou d'une partie de l'installation
- Transmission au Distributeur de gaz par courrier des informations suivantes :
  - référence du contrat de fourniture de gaz, du Point de Comptage Estimation, du Point de Livraison ou du numéro de compteur ;
  - codes des anomalies présentant un Danger Grave et Immédiat (DGI).
- Remise au client de la « fiche informative distributeur de gaz » remplie.

## J. - En cas d'anomalie 32c : actions de l'opérateur de diagnostic

- Transmission au Distributeur de gaz par courrier de la référence du contrat de fourniture de gaz, du Point de Comptage Estimation, du Point de Livraison ou du numéro de compteur ;
- Remise au syndic ou au bailleur social de la « fiche informative distributeur de gaz » remplie. ;

**Nota :** Le présent rapport est établi par une personne dont les compétences sont certifiées par **LA CERTIFICATION DE PERSONNES - 25 Avenue Léonard de Vinci, Immeuble Europarc, 33600 PESSAC (détail sur [www.info-certif.fr](http://www.info-certif.fr))**

Dates de visite et d'établissement de l'état de l'installation gaz :

Visite effectuée le **16/05/2023.**

Fait à **AZEREIX**, le **16/05/2023**

Par : **Christian PUCHEU**

Christian pucheu  
Groupe Solution Diagnostic  
0661858610



Signature du représentant :

Annexe - Croquis de repérage





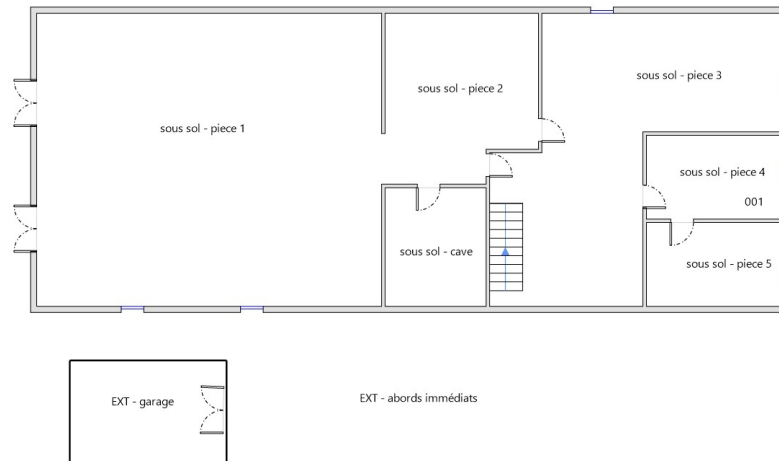

## Annexe - Photos



Photo n° PhGaz001  
Localisation : Sous-sol  
Chaudière de dietrich (Type : Raccordé)  
Localisation sur croquis : 001

## Annexe - Règles élémentaires de sécurité et d'usage à respecter (liste non exhaustive)

Tous les travaux réalisés sur l'installation de gaz du logement, y compris les remplacements d'appareils, doivent faire l'objet de l'établissement d'un certificat de conformité modèle 2, conformément à l'arrêté du 23 février 2018 modifié. Seules les exceptions mentionnées à l'article 21 - 4° de l'arrêté du 23 février 2018 modifié dans le guide « modifications mineures » dispensent de cette obligation.

Les accidents dus aux installations gaz, tout en restant peu nombreux, sont responsables d'un nombre important de victimes. La vétusté des installations, l'absence d'entretien des appareils et certains comportements imprudents sont des facteurs de risque : 98 % des accidents, fuites et explosions sont recensés dans les installations intérieures. Les intoxications oxycarbonées et les explosions font un grand nombre de victimes qui décèdent ou gardent des séquelles et handicaps à long terme.

Quels sont les moyens de prévention des accidents liés aux installations intérieures gaz ?

Pour prévenir les accidents liés aux installations intérieures gaz, il est nécessaire d'observer quelques règles de base :

- Renouvelez le tuyau de raccordement de la cuisinière ou de la bouteille de gaz régulièrement et dès qu'il est fissuré,
- Faire ramoner les conduits d'évacuation des appareils de chauffage et de cheminée régulièrement,
- Faire entretenir et contrôler régulièrement les installations intérieures de gaz par un professionnel.

Mais il s'agit également d'être vigilant, des gestes simples doivent devenir des automatismes :

- ne pas utiliser les produits aérosols ou les bouteilles de camping-gaz dans un espace confiné, près d'une source de chaleur,
- fermer le robinet d'alimentation de votre cuisinière après chaque usage et vérifiez la date de péremption du tuyau souple de votre cuisinière ou de votre bouteille de gaz,
- assurer une bonne ventilation de votre logement, n'obstruer pas les bouches d'aération,
- sensibiliser les enfants aux principales règles de sécurité des appareils gaz.

Quelle conduite adopter en cas de fuite de gaz ?

Lors d'une fuite de gaz, il faut éviter tout risque d'étincelle qui entraînerait une explosion :

- ne pas allumer la lumière, ni toucher aux interrupteurs, ni aux disjoncteurs,
- ne pas téléphoner de chez vous, que ce soit avec un téléphone fixe ou un portable,
- ne pas prendre l'ascenseur mais les escaliers,
- une fois à l'extérieur, prévenir les secours

Pour aller plus loin : <http://www.developpement-durable.gouv.fr>



Nous adapter à vous,  
nous savons le faire aussi !



**Certificat de compétences Diagnostiqueur Immobilier  
N°794**

**Monsieur PUCHEU Christian**

**Amiante sans mention**

Selon arrêté du 24 décembre 2021

**Amiante**

Date d'effet : 14/02/2022 : - Date d'expiration : 13/02/2029

**DPE individuel**

Selon arrêté du 24 décembre 2021

**Diagnostic de performances énergétiques**

Date d'effet : 14/02/2022 : - Date d'expiration : 13/02/2029

**Electricité**

Selon arrêté du 24 décembre 2021

**Etat de l'installation intérieure électricité**

Date d'effet : 14/02/2022 : - Date d'expiration : 13/02/2029

**Gaz**

Selon arrêté du 24 décembre 2021

**Etat de l'installation intérieure gaz**

Date d'effet : 14/02/2022 : - Date d'expiration : 13/02/2029

**Plomb sans mention**

Selon arrêté du 24 décembre 2021

**Constat du risque d'exposition au plomb**

Date d'effet : 14/02/2022 : - Date d'expiration : 13/02/2029

**Termites métropole**

Selon arrêté du 24 décembre 2021

**Etat relatif à la présence de termites dans les bâtiments**

Date d'effet : 14/02/2022 : - Date d'expiration : 13/02/2029

Ce certificat est émis pour servir et valoir ce que de droit,  
Edité le 14/02/2022, à Canéjan par MOLEZUN Jean-Jacques Président.



CHRISTIAN PUCHEU - Clic Diagnostic

Groupe Solution Diagnostic

Vous pouvez me joindre au : 06 61 85 86 10

Toutes infos sur : [www.groupe-solution-diagnostic.fr](http://www.groupe-solution-diagnostic.fr)

Agence Départements 64 & 65



**10/10**  
Rapport du :  
16/05/2023



## Etat de l'Installation Intérieure d'Electricité

Numéro de dossier : 23/CHR/0319  
Norme méthodologique employée : AFNOR NF C 16-600 (juillet 2017)  
Date du repérage : 16/05/2023  
Heure d'arrivée : 15 h 51  
Durée du repérage : 02 h 20

La présente mission consiste, suivant l'arrêté du 28 septembre 2017 et du 4 avril 2011, à établir un état de l'installation électrique, en vue d'évaluer les risques pouvant porter atteinte à la sécurité des personnes. (Application des articles L. 134-7, R134-10 et R134-11 du code de la construction et de l'habitation). En aucun cas, il ne s'agit d'un contrôle de conformité de l'installation vis-à-vis de la réglementation en vigueur. Cet état de l'installation intérieure d'électricité a une durée de validité de 3 ans.

### A. - Désignation et description du local d'habitation et de ses dépendances

*Localisation du local d'habitation et de ses dépendances :*

Type d'immeuble :..... **Maison individuelle**  
Adresse :..... **20 chemin d'ossun**  
Commune :..... **65380 AZEREIX (France)**  
Département :..... **Hauts-Pyrénées**  
Référence cadastrale :..... **Références cadastrales non communiquées**, identifiant fiscal : **N/A**

*Désignation et situation du ou des lot(s) de copropriété :*

..... **Ce bien ne fait pas partie d'une copropriété**  
Périmètre de repérage :..... **une maison d'habitation**  
**un garage**  
**un sous sol**  
**abords immédiats**

Année de construction :..... **2001**  
Année de l'installation :..... **2001**  
Distributeur d'électricité :..... **Engie**  
Parties du bien non visitées :..... **Néant**

### B. - Identification du donneur d'ordre

*Identité du donneur d'ordre :*

Nom et prénom :..... **indivision DESCAMPS**  
Adresse :..... **20 chemin d'ossun**  
**65380 AZEREIX (France)**  
Téléphone et adresse internet :... **Non communiqués**  
Qualité du donneur d'ordre (sur déclaration de l'intéressé) : **Propriétaire**

*Propriétaire du local d'habitation et de ses dépendances:*

Nom et prénom :..... **indivision DESCAMPS**  
Adresse :..... **20 chemin d'ossun**  
**65380 AZEREIX (France)**





C. – Identification de l'opérateur ayant réalisé l'intervention et signé le rapport

*Identité de l'opérateur de diagnostic :*

Nom et prénom :.....**Christian PUCHEU**  
Raison sociale et nom de l'entreprise :..... **CLIC DIAGNOSTIC**  
Adresse :..... **5 BIS CHEMIN DE L'EGLISE**  
..... **64460 MAURE**  
Numéro SIRET :..... **83176722300017**  
Désignation de la compagnie d'assurance :. **MAVIT**  
Numéro de police et date de validité :..... **2008320 - 31/12/2022**

Le présent rapport est établi par une personne dont les compétences sont certifiées par **LA CERTIFICATION DE PERSONNES** le **14/02/2022** jusqu'au **13/02/2029**. (Certification de compétence **794**)



CHRISTIAN PUCHEU - Clic Diagnostic

Groupe Solution Diagnostic

Vous pouvez me joindre au : 06 61 85 86 10

Toutes infos sur : [www.groupe-solution-diagnostic.fr](http://www.groupe-solution-diagnostic.fr)

Agence Départements 64 & 65



Nous adapter à vous,  
nous savons le faire aussi !

**2/15**  
Rapport du :  
16/05/2023

## D. – Rappel des limites du champ de réalisation de l'état de l'installation intérieure d'électricité

L'état de l'installation intérieure d'électricité porte sur l'ensemble de l'installation intérieure d'électricité à basse tension des locaux à usage d'habitation située en aval de l'appareil général de commande et de protection de cette installation. Il ne concerne pas les matériels d'utilisation amovibles, ni les circuits internes des matériels d'utilisation fixes, destinés à être reliés à l'installation électrique fixe, ni les installations de production ou de stockage par batteries d'énergie électrique du générateur jusqu'au point d'injection au réseau public de distribution d'énergie ou au point de raccordement à l'installation intérieure. Il ne concerne pas non plus les circuits de téléphonie, de télévision, de réseau informatique, de vidéophonie, de centrale d'alarme, etc., lorsqu'ils sont alimentés en régime permanent sous une tension inférieure ou égale à 50 V en courant alternatif et 120 V en courant continu.

L'intervention de l'opérateur réalisant l'état de l'installation intérieure d'électricité ne porte que sur les constituants visibles, visitables, de l'installation au moment du diagnostic. Elle s'effectue sans démontage de l'installation électrique (hormis le démontage des capots des tableaux électriques lorsque cela est possible) ni destruction des isolants des câbles.

Des éléments dangereux de l'installation intérieure d'électricité peuvent ne pas être repérés, notamment :

- les parties de l'installation électrique non visibles (incorporées dans le gros œuvre ou le second œuvre ou masquées par du mobilier) ou nécessitant un démontage ou une détérioration pour pouvoir y accéder (boîtes de connexion, conduits, plinthes, goulottes, huisseries, éléments chauffants incorporés dans la maçonnerie, luminaires des piscines plus particulièrement) ;
- les parties non visibles ou non accessibles des tableaux électriques après démontage de leur capot ;
- inadéquation entre le courant assigné (calibre) des dispositifs de protection contre les surintensités et la section des conducteurs sur toute la longueur des circuits;

## E. – Synthèse de l'état de l'installation intérieure d'électricité

### E.1. Anomalies et/ou constatations diverses relevées

- L'installation intérieure d'électricité ne comporte **aucune anomalie** et ne fait pas l'objet de constatations diverses.
- L'installation intérieure d'électricité ne comporte **aucune anomalie**, mais fait l'objet de **constatations diverses**.
- L'installation intérieure d'électricité **comporte une ou des anomalies**. Il est recommandé au propriétaire de les supprimer en consultant dans les meilleurs délais un installateur électricien qualifié afin d'éliminer les dangers qu'elle(s) présente(nt). L'installation ne fait pas l'objet de constatations diverses.
- L'installation intérieure d'électricité **comporte une ou des anomalies**. Il est recommandé au propriétaire de les supprimer en consultant dans les meilleurs délais un installateur électricien qualifié afin d'éliminer les dangers qu'elle(s) présente(nt). L'installation fait également l'objet de **constatations diverses**.

### E.2. Les domaines faisant l'objet d'anomalies sont :

- 1. L'appareil général de commande et de protection et de son accessibilité.
- 2. La protection différentielle à l'origine de l'installation électrique et sa sensibilité appropriée aux conditions de mise à la terre.
- 3. La prise de terre et l'installation de mise à la terre.
- 4. La protection contre les surintensités adaptée à la section des conducteurs, sur chaque circuit.
- 5. La liaison équipotentielle dans les locaux contenant une baignoire ou une douche.
- 6. Les règles liées aux zones dans les locaux contenant une baignoire ou une douche.
- 7. Des matériels électriques présentant des risques de contacts directs.
- 8.1 Des matériels électriques vétustes, inadaptés à l'usage.
- 8.2 Des conducteurs non protégés mécaniquement.
- 9. Des appareils d'utilisation situés dans les parties communes et alimentés depuis la partie privative ou des appareils d'utilisation situés dans la partie privative et alimentés depuis les parties communes.
- 10. La piscine privée ou le bassin de fontaine.

**E.3. Les constatations diverses concernent :**

- Des installations, parties d'installations ou spécificités non couvertes par le présent diagnostic.
- Des points de contrôle n'ayant pu être vérifiés.
- Des constatations concernant l'installation électrique et/ou son environnement.



## F. - Anomalies identifiées

N° Article (1)	Libellé et localisation (*) des anomalies	N° Article (2)	Libellé des mesures compensatoires (3) correctement mises en œuvre
Néant	-		

(1) Référence des anomalies selon la norme ou la spécification technique utilisée.

(2) Référence des mesures compensatoires selon la norme ou la spécification technique utilisée.

(3) Une mesure compensatoire est une mesure qui permet de limiter un risque de choc électrique lorsque les règles fondamentales de sécurité ne peuvent s'appliquer pleinement pour des raisons soit économiques, soit techniques, soit administratives. Le numéro d'article et le libellé de la mesure compensatoire sont indiqués en regard de l'anomalie concernée.

(\*) Avertissement : la localisation des anomalies n'est pas exhaustive. Il est admis que l'opérateur de diagnostic ne procède à la localisation que d'une anomalie par point de contrôle. Toutefois, cet avertissement ne concerne pas le test de déclenchement des dispositifs différentiels.

## G.1. - Informations complémentaires

Article (1)	Libellé des informations
B11 a1	L'ensemble de l'installation électrique est protégé par au moins un dispositif différentiel à haute sensibilité inf. ou égal à 30 mA.
B11 b1	L'ensemble des socles de prise de courant est de type à obturateur.
B11 c1	L'ensemble des socles de prise de courant possède un puits de 15 mm.

(1) Référence des informations complémentaires selon la norme ou la spécification technique utilisée.

## G.2. - Constatations diverses

## Constatation type E1. - Installations, partie d'installation ou spécificités non couvertes

Néant

## Constatation type E2. - Points de contrôle du diagnostic n'ayant pu être vérifiés

N° Article (1)	Libellé des points de contrôle n'ayant pu être vérifiés selon norme NF C 16-600 - Annexe C	Motifs
Néant	-	

(1) Référence des constatations diverses selon la norme ou la spécification technique utilisée.

## Constatation type E3. - Constatations concernant l'installation électrique et/ou son environnement

Néant

## H. - Identification des parties du bien (pièces et emplacements) n'ayant pu être visitées et justification :

Néant

**Nota : Le présent rapport est établi par une personne dont les compétences sont certifiées par LA CERTIFICATION DE PERSONNES - 25 Avenue Léonard de Vinci, Immeuble Europarc, 33600 PESSAC (détail sur [www.info-certif.fr](http://www.info-certif.fr))**

Dates de visite et d'établissement de l'état :

Visite effectuée le : **16/05/2023**  
Etat rédigé à **AZEREIX**, le **16/05/2023**

Par : **Christian PUCHEU**

Christian pucheu  
Groupe Solution Diagnostic  
0661858610



Signature du représentant :

--



## I. - Objectif des dispositions et description des risques encourus en fonction des anomalies identifiées

Correspondance avec le domaine d'anomalies (1)	Objectif des dispositions et description des risques encourus
<b>B.1</b>	<b>Appareil général de commande et de protection</b> : Cet appareil, accessible à l'intérieur du logement, permet d'interrompre, en cas d'urgence, en un lieu unique, connu et accessible, la totalité de la fourniture de l'alimentation électrique. Son absence, son inaccessibilité ou un appareil inadapté ne permet pas d'assurer cette fonction de coupure en cas de danger (risque d'électrisation, voire d'électrocution), d'incendie ou d'intervention sur l'installation électrique.
<b>B.2</b>	<b>Protection différentielle à l'origine de l'installation</b> : Ce dispositif permet de protéger les personnes contre les risques de choc électrique lors d'un défaut d'isolement sur un matériel électrique. Son absence ou son mauvais fonctionnement peut être la cause d'une électrisation, voire d'une électrocution.
<b>B.3</b>	<b>Prise de terre et installation de mise à la terre</b> : Ces éléments permettent, lors d'un défaut d'isolement sur un matériel électrique, de dévier à la terre le courant de défaut dangereux qui en résulte. L'absence de ces éléments ou leur inexistence partielle peut être la cause d'une électrisation, voire d'une électrocution.
<b>B.4</b>	<b>Protection contre les surintensités</b> : Les disjoncteurs divisionnaires ou coupe-circuits à cartouche fusible, à l'origine de chaque circuit, permettent de protéger les conducteurs et câbles électriques contre les échauffements anormaux dus aux surcharges ou courts-circuits. L'absence de ces dispositifs de protection ou leur calibre trop élevé peut être à l'origine d'incendies.
<b>B.5</b>	<b>Liaison équipotentielle dans les locaux contenant une baignoire ou une douche</b> : Elle permet d'éviter, lors d'un défaut, que le corps humain ne soit traversé par un courant électrique dangereux. Son absence privilégie, en cas de défaut, l'écoulement du courant électrique par le corps humain, ce qui peut être la cause d'une électrisation, voire d'une électrocution.
<b>B.6</b>	<b>Règles liées aux zones dans les locaux contenant une baignoire ou une douche</b> : Les règles de mise en œuvre de l'installation électrique à l'intérieur de tels locaux permettent de limiter le risque de chocs électriques, du fait de la réduction de la résistance électrique du corps humain lorsque celui-ci est mouillé ou immergé. Le non-respect de celles-ci peut être la cause d'une électrisation, voire d'une électrocution.
<b>B.7</b>	<b>Matériels électriques présentant des risques de contact direct</b> : Les matériels électriques dont des parties nues sous tension sont accessibles (matériels électriques anciens, fils électriques dénudés, bornes de connexion non placées dans une boîte équipée d'un couvercle, matériels électriques cassés...) présentent d'importants risques d'électrisation, voire d'électrocution.
<b>B.8</b>	<b>Matériels électriques vétustes ou inadaptés à l'usage</b> : Ces matériels électriques, lorsqu'ils sont trop anciens, n'assurent pas une protection satisfaisante contre l'accès aux parties nues sous tension ou ne possèdent plus un niveau d'isolement suffisant. Lorsqu'ils ne sont pas adaptés à l'usage que l'on veut en faire, ils deviennent très dangereux lors de leur utilisation. Dans les deux cas, ces matériels présentent d'importants risques d'électrisation, voire d'électrocution.
<b>B.9</b>	<b>Appareils d'utilisation situés dans des parties communes et alimentés depuis les parties privatives</b> : Lorsque l'installation électrique issue de la partie privative n'est pas mise en œuvre correctement, le contact d'une personne avec la masse d'un matériel électrique en défaut ou une partie active sous tension peut être la cause d'électrisation, voire d'électrocution.
<b>B.10</b>	<b>Piscine privée ou bassin de fontaine</b> : Les règles de mise en œuvre de l'installation électrique et des équipements associés à la piscine ou au bassin de fontaine permettent de limiter le risque de chocs électriques, du fait de la réduction de la résistance électrique du corps humain lorsque celui-ci est mouillé ou immergé. Le non-respect de celles-ci peut être la cause d'une électrisation, voire d'une électrocution.

(1) Référence des anomalies selon la norme ou spécification technique utilisée.

## J. - Informations complémentaires

Correspondance avec le groupe d'informations (1)	Objectif des dispositions et description des risques encourus
<b>B.11</b>	<p><b>Dispositif(s) différentiel(s) à haute sensibilité protégeant l'ensemble de l'installation électrique</b> : L'objectif est d'assurer rapidement la coupure du courant de l'installation électrique ou du circuit concerné, dès l'apparition d'un courant de défaut même de faible valeur. C'est le cas notamment lors de la défaillance occasionnelle (telle que l'usure normale ou anormale des matériels, l'imprudence ou le défaut d'entretien, la rupture du conducteur de mise à la terre d'un matériel électrique ) des mesures classiques de protection contre les risques d'électrisation, voire d'électrocution.</p> <p><b>Socles de prise de courant de type à obturateurs</b> : Socles de prise de courant de type à obturateurs : l'objectif est d'éviter l'introduction, en particulier par un enfant, d'un objet dans une alvéole d'un socle de prise de courant sous tension pouvant entraîner des brûlures graves et/ ou l'électrisation, voire l'électrocution.</p> <p><b>Socles de prise de courant de type à puits</b> : La présence d'un puits au niveau d'un socle de prise de courant évite le risque d'électrisation, voire d'électrocution, au moment de l'introduction des fiche mâles non isolées d'un cordon d'alimentation.</p>

(1) Référence des informations complémentaires selon la norme ou spécification technique utilisée.





Annexe - Croquis de repérage

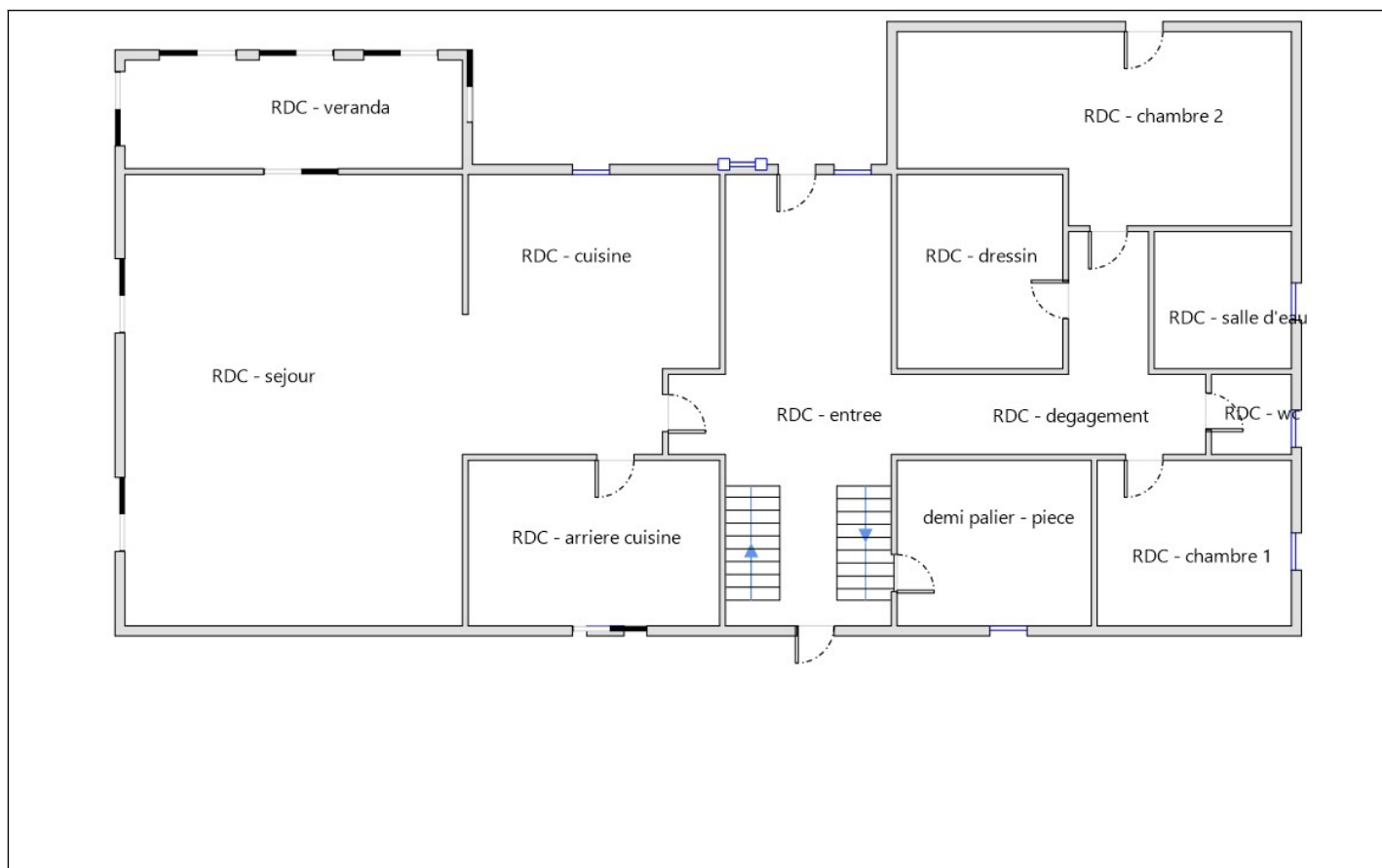

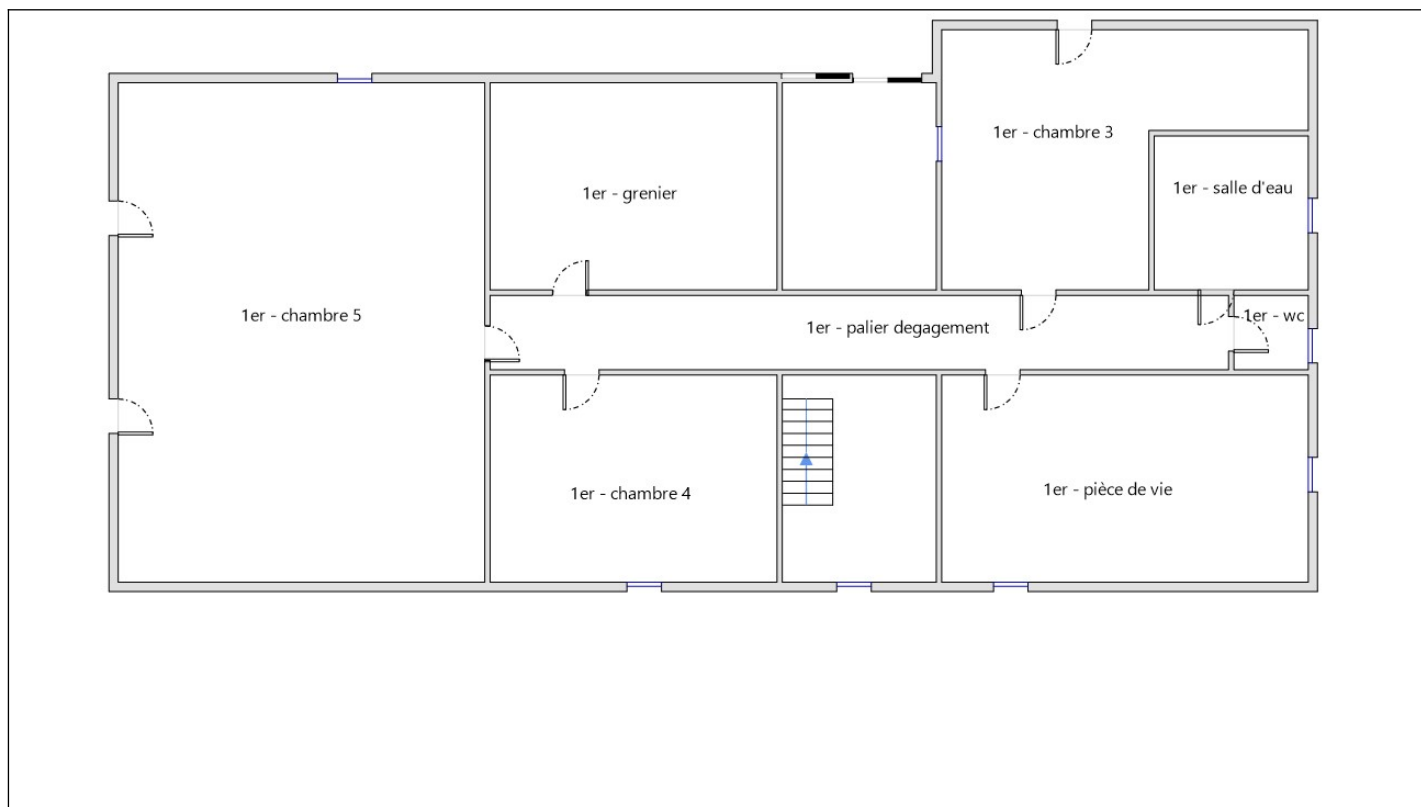

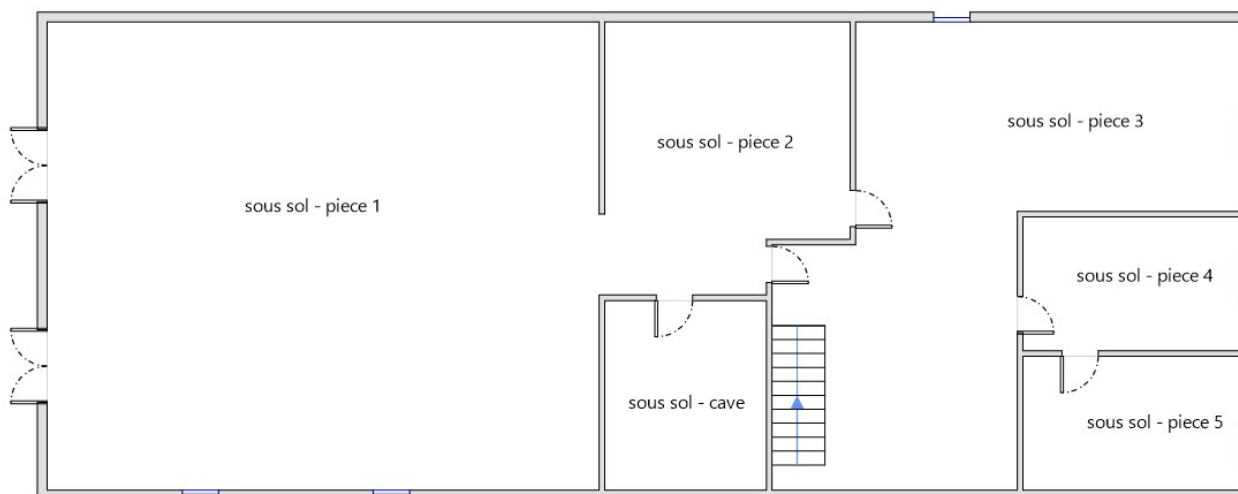

Annexe - Photos



Photo du Compteur électrique

Recommandations relevant du devoir de conseil de professionnel

Néant

Règles élémentaires de sécurité et d'usage à respecter (liste non exhaustive)

L'électricité constitue un danger invisible, inodore et silencieux et c'est pourquoi il faut être vigilant quant aux risques qu'elle occasionne (incendie, électrisation, électrocution). Restez toujours attentif à votre installation électrique, vérifiez qu'elle soit et reste en bon état.

Pour limiter les risques, il existe des moyens de prévention simples :

- Ne jamais manipuler une prise ou un fil électrique avec des mains humides
- Ne jamais tirer sur un fil électrique pour le débrancher
- Débrancher un appareil électrique avant de le nettoyer
- Ne jamais toucher les fiches métalliques d'une prise de courant
- Ne jamais manipuler un objet électrique sur un sol humide ou mouillé









**Certificat de compétences Diagnostiqueur Immobilier  
N°794**

**Monsieur PUCHEU Christian**

<b>Amiante sans mention</b> Selon arrêté du 24 décembre 2021	<b>Amiante</b> Date d'effet : 14/02/2022 : - Date d'expiration : 13/02/2029
<b>DPE individuel</b> Selon arrêté du 24 décembre 2021	<b>Diagnostic de performances énergétiques</b> Date d'effet : 14/02/2022 : - Date d'expiration : 13/02/2029
<b>Electricité</b> Selon arrêté du 24 décembre 2021	<b>Etat de l'installation intérieure électricité</b> Date d'effet : 14/02/2022 : - Date d'expiration : 13/02/2029
<b>Gaz</b> Selon arrêté du 24 décembre 2021	<b>Etat de l'installation intérieure gaz</b> Date d'effet : 14/02/2022 : - Date d'expiration : 13/02/2029
<b>Plomb sans mention</b> Selon arrêté du 24 décembre 2021	<b>Constat du risque d'exposition au plomb</b> Date d'effet : 14/02/2022 : - Date d'expiration : 13/02/2029
<b>Termites métropole</b> Selon arrêté du 24 décembre 2021	<b>Etat relatif à la présence de termites dans les bâtiments</b> Date d'effet : 14/02/2022 : - Date d'expiration : 13/02/2029

Ce certificat est émis pour servir et valoir ce que de droit,  
Edité le 14/02/2022, à Canéjan par MOLEZUN Jean-Jacques Président.

Siège : 23bis, rue Thomas Edison - 33610 CANEJAN  
Mail : [contact@lcp-certification.fr](mailto:contact@lcp-certification.fr) Site : [www.lcp-certification.fr](http://www.lcp-certification.fr)  
Tel : 05.33.89.39.30  
SIRET : 80914919800024 RCS BORDEAUX Code APE :7022 Z  
Enr487@ LE CERTIFICAT V011 du 10-01-2022





# DPE Diagnostic de performance énergétique (logement)

N°ADEME : 2365E1645194H

Etabli le : 18/05/2023

Valable jusqu'au : 17/05/2033

Ce document vous permet de savoir si votre logement est économe en énergie et préserve le climat. Il vous donne également des pistes pour améliorer ses performances et réduire vos factures. Pour en savoir plus : <https://www.ecologie.gouv.fr/diagnostic-performance-energetique-dpe>



Adresse : 20 chemin d'ossun  
65380 AZEREIX (France)

Type de bien : Maison Individuelle  
Année de construction : 2001 - 2005  
Surface habitable : 220 m<sup>2</sup>

Propriétaire : indivision DESCAMPS  
Adresse : 20 chemin d'ossun 65380 AZEREIX (France)

## Performance énergétique et climatique

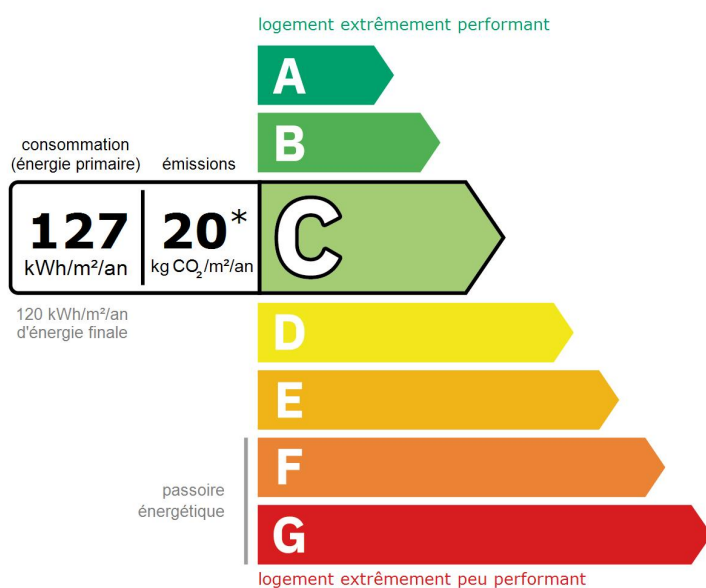

\* Dont émissions de gaz à effet de serre

peu d'émissions de CO<sub>2</sub>

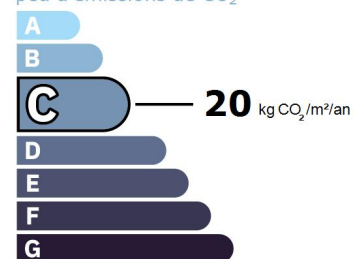

Le niveau de consommation énergétique dépend de l'isolation du logement et de la performance des équipements. Pour l'améliorer, voir pages 4 à 6

Ce logement émet 4 429 kg de CO<sub>2</sub> par an, soit l'équivalent de 22 946 km parcourus en voiture. Le niveau d'émissions dépend principalement des types d'énergies utilisées (bois, électricité, gaz, fioul, etc.)

## Estimation des coûts annuels d'énergie du logement

Les coûts sont estimés en fonction des caractéristiques de votre logement et pour une utilisation standard sur 5 usages (chauffage, eau chaude sanitaire, climatisation, éclairage, auxiliaires) voir p.3 pour voir les détails par poste.



entre 1 650 € et 2 290 € par an

Prix moyens des énergies indexés au 1er janvier 2021 (abonnements compris)

Comment réduire ma facture d'énergie ? Voir p. 3

### Informations diagnostiqueur

**CLIC DIAGNOSTIC**  
5 BIS CHEMIN DE L'EGLISE  
64460 MAURE  
tel : 06 61 85 86 10 - 06 31 36 72 12

Diagnostiqueur : Christian PUCHEU  
Email : [contact@groupe-solution-diagnostic.fr](mailto:contact@groupe-solution-diagnostic.fr)  
N° de certification : 794  
Organisme de certification : LA CERTIFICATION DE PERSONNES



Christian pucheu  
Groupe Solution Diagnostic  
0661858610  
GROUPE Solution Diagnostic  
ESPARTS FN  
DIAGNOSTIC-REHABILITATION

À l'attention du propriétaire du bien au moment de la réalisation du DPE : Dans le cadre du Règlement général sur la protection des données (RGPD), l'Ademe vous informe que vos données personnelles (Nom-Prénom-Adresse) sont stockées dans la base de données de l'observatoire DPE à des fins de contrôles ou en cas de contestations ou de procédures judiciaires. Ces données sont stockées jusqu'à la date de fin de validité du DPE. Vous disposez d'un droit d'accès, de rectification, de portabilité, d'effacement ou une limitation du traitement de ces données. Si vous souhaitez faire valoir votre droit, veuillez nous contacter à l'adresse mail indiquée à la page «Contacts» de l'Observatoire DPE (<https://observatoire-dpe.ademe.fr/>).

## Schéma des déperditions de chaleur

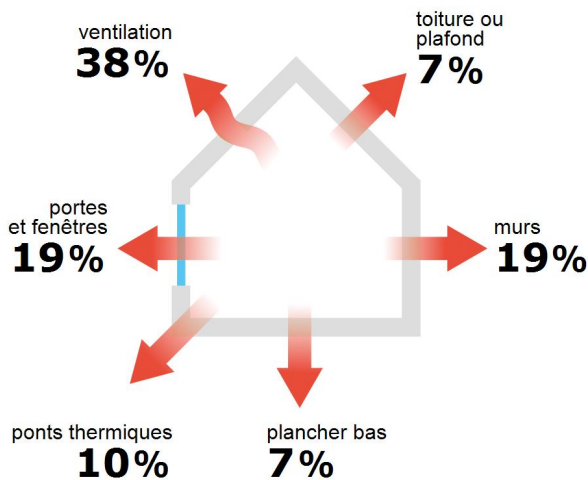

## Performance de l'isolation

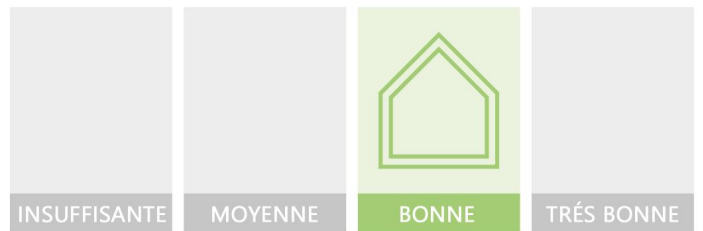

## Système de ventilation en place



VMC SF Auto réglable de 2001 à 2012

## Confort d'été (hors climatisation)\*

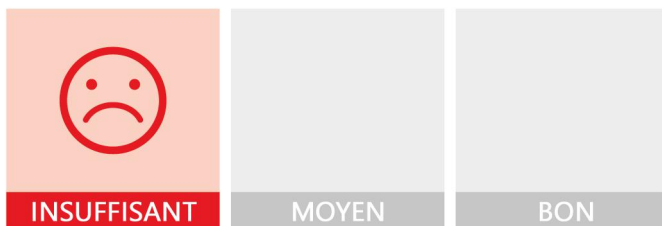

Les caractéristiques de votre logement améliorant le confort d'été :



logement traversant



toiture isolée

Pour améliorer le confort d'été :



Équipez les fenêtres de votre logement de volets extérieurs ou brise-soleil.

## Production d'énergies renouvelables

équipement(s) présent(s) dans ce logement :



chauffage au bois



D'autres solutions d'énergies renouvelables existent :



pompe à chaleur



chauffe-eau thermodynamique



panneaux solaires photovoltaïques



panneaux solaires thermiques

















géothermie



réseau de chaleur ou de froid vertueux

\*Le niveau de confort d'été présenté ici s'appuie uniquement sur les caractéristiques de votre logement (la localisation n'est pas prise en compte).

## Montants et consommations annuels d'énergie

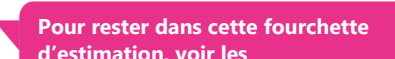
Usage	Consommation d'énergie (en kWh énergie primaire)		Frais annuels d'énergie (fourchette d'estimation*)	Répartition des dépenses
 chauffage	 Gaz Naturel	15 017 (15 017 é.f.)	entre 990 € et 1 350 €	 59 %
	 Bois	7 160 (7 160 é.f.)	entre 190 € et 270 €	
 eau chaude	 Gaz Naturel	3 196 (3 196 é.f.)	entre 210 € et 290 €	 13 %
 refroidissement				 0 %
 éclairage	 Electrique	998 (434 é.f.)	entre 90 € et 140 €	 6 %
 auxiliaires	 Electrique	1 782 (775 é.f.)	entre 170 € et 240 €	 10 %
<b>énergie totale pour les usages recensés :</b>		<b>28 154 kWh</b> (26 582 kWh é.f.)	entre <b>1 650 €</b> et <b>2 290 €</b> par an	 Pour rester dans cette fourchette d'estimation, voir les recommandations d'usage ci-dessous

Conventionnellement, ces chiffres sont donnés pour une température de chauffage de 19° réduite à 16°C la nuit ou en cas d'absence du domicile, une climatisation réglée à 28° (si présence de clim), et une consommation d'eau chaude de 161ℓ par jour.

▲ Seules les consommations d'énergie nécessaires au chauffage, à la climatisation, à la production d'eau chaude sanitaire, à l'éclairage et aux auxiliaires (ventilateurs, pompes) sont prises en compte dans cette estimation. Les consommations liées aux autres usages (électroménager, appareils électroniques...) ne sont pas comptabilisées.

é.f. → énergie finale  
Prix moyens des énergies indexés au 1er janvier 2021 (abonnements compris)

▲ Les factures réelles dépendront de nombreux facteurs : prix des énergies, météo de l'année (hiver froid ou doux...), nombre de personnes dans le logement et habitudes de vie, entretien des équipements....

## Recommandations d'usage pour votre logement

Quelques gestes simples pour maîtriser votre facture d'énergie :

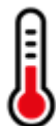

### Température recommandée en hiver → 19°C

Chauffer à 19°C plutôt que 21°C, c'est -21% sur votre facture **soit -377€ par an**

#### Astuces

- Diminuez le chauffage quand vous n'êtes pas là.
- Chauffez les chambres à 17° la nuit.



### Si climatisation, température recommandée en été → 28°C

#### Astuces

- Fermez les fenêtres et volets la journée quand il fait chaud.
- Aérez votre logement la nuit.

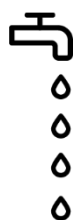

### Consommation recommandée → 161ℓ/jour d'eau chaude à 40°C

Estimation faite par rapport à la surface de votre logement (2-3 personnes). Une douche de 5 minute = environ 40ℓ

66ℓ consommés en moins par jour, c'est -21% sur votre facture **soit -68€ par an**

#### Astuces





- Installez des mousseurs d'eau sur les robinets et un pommeau à faible débit sur la douche.
- Réduisez la durée des douches.







En savoir plus sur les bons réflexes d'économie d'énergie : [france-renov.gouv.fr](http://france-renov.gouv.fr)

Voir en annexe le descriptif détaillé du logement et de ses équipements

## Vue d'ensemble du logement





	description	isolation
 <b>Murs</b>	Mur en blocs de béton creux d'épaisseur 23 cm avec isolation intérieure (réalisée entre 2001 et 2005) donnant sur l'extérieur Mur en blocs de béton creux d'épaisseur 23 cm avec isolation intérieure (réalisée entre 2001 et 2005) donnant sur un espace tampon solarisé (véranda, loggia fermée)	bonne
 <b>Plancher bas</b>	Plancher lourd type entrevous terre-cuite, poutrelles béton donnant sur un sous-sol non chauffé avec isolation sous chape flottante (réalisée entre 2001 et 2005)	bonne
 <b>Toiture/plafond</b>	Plafond sous solives bois donnant sur l'extérieur (combles aménagés) avec isolation intérieure (réalisée entre 2001 et 2005)	bonne
 <b>Portes et fenêtres</b>	Fenêtres battantes pvc, double vitrage / Fenêtres oscillantes bois, double vitrage / Portes-fenêtres battantes pvc, double vitrage / Porte(s) pvc opaque pleine	moyenne

## Vue d'ensemble des équipements

	description
 <b>Chauffage</b>	Chaudière individuelle gaz standard installée entre 2001 et 2015 avec en appoint un insert installé entre 1990 et 2004 avec programmateur pièce par pièce. Emetteur(s): plancher chauffant, radiateur bitube avec robinet thermostatique
 <b>Eau chaude sanitaire</b>	Combiné au système de chauffage, contenance ballon 50 L
 <b>Climatisation</b>	Néant
 <b>Ventilation</b>	VMC SF Auto réglable de 2001 à 2012
 <b>Pilotage</b>	Avec intermittence pièce par pièce avec minimum de température

## Recommandations de gestion et d'entretien des équipements

Pour maîtriser vos consommations d'énergie, la bonne gestion et l'entretien régulier des équipements de votre logement sont essentiels.

	type d'entretien
 <b>Chauffe-eau</b>	Vérifier la température d'eau du ballon (55°C-60°C) pour éviter le risque de développement de la légionnelle (en dessous de 50°C).
 <b>Eclairage</b>	Eteindre les lumières lorsque personne n'utilise la pièce.
 <b>Isolation</b>	Faire vérifier les isolants et les compléter tous les 20 ans.
 <b>Radiateur</b>	Laisser les robinets thermostatiques en position ouverte en fin de saison de chauffe. Ne jamais placer un meuble devant un émetteur de chaleur. Purger les radiateurs s'il y a de l'air.
 <b>Ventilation</b>	Nettoyage et réglage de l'installation tous les 3 ans par un professionnel. Nettoyer régulièrement les bouches. Veiller à ouvrir les fenêtres de chaque pièce très régulièrement



## Recommandations d'amélioration de la performance



Des travaux peuvent vous permettre d'améliorer significativement l'efficacité énergétique de votre logement et ainsi de faire des économies d'énergie, d'améliorer son confort, de le valoriser et de le rendre plus écologique. Le pack ① de travaux vous permet de réaliser les travaux prioritaires, et le pack ② d'aller vers un logement très performant.



Si vous en avez la possibilité, il est plus efficace et rentable de procéder à une rénovation globale de votre logement (voir packs de travaux ① + ② ci-dessous). La rénovation performante par étapes est aussi une alternative possible (réalisation du pack ① avant le pack ②). Faites-vous accompagner par un professionnel compétent (bureau d'études, architecte, entreprise générale de travaux, groupement d'artisans...) pour préciser votre projet et coordonner vos travaux.

1

## Les travaux essentiels

Lot

Description

Performance recommandée

Etape non nécessaire, performance déjà atteinte

2

## Les travaux à envisager

Montant estimé : 18900 à 28300€

Lot

Description

Performance recommandée



Portes et fenêtres

Remplacer les fenêtres par des fenêtres double vitrage à isolation renforcée.

⚠ Travaux pouvant nécessiter une autorisation d'urbanisme

Uw = 1,3 W/m².K, Sw = 0,42



Chauffage

Remplacer le système de chauffage par une pompe à chaleur air/eau double service chauffage et ECS.

SCOP = 4



Eau chaude sanitaire

Système actualisé en même temps que le chauffage  
Mettre en place un système Solaire

COP = 4

## Commentaires :

Néant

Recommandations d'amélioration de la performance (suite)

Évolution de la performance après travaux

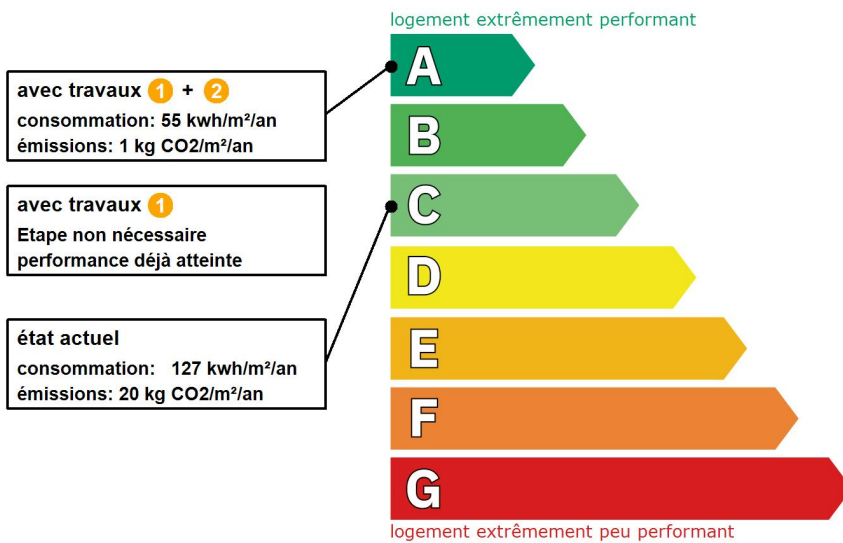

Dont émissions de gaz à effet de serre

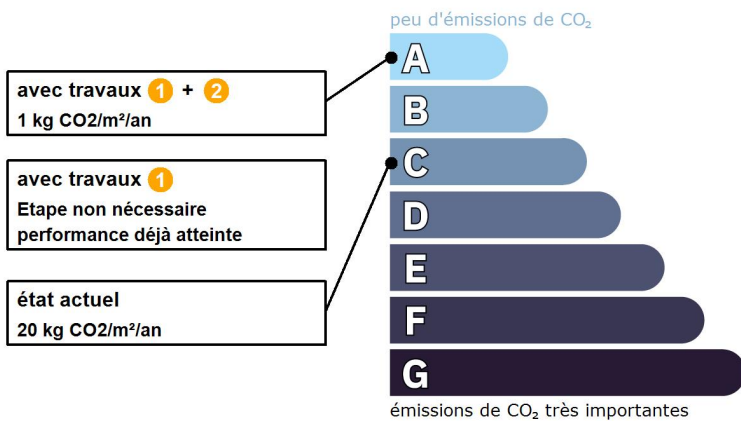

**Préparez votre projet !**

Contactez le conseiller France Rénov' le plus proche de chez vous, pour des conseils gratuits et indépendants sur vos choix de travaux et d'artisans :

<https://france-renov.gouv.fr/espaces-conseil-fr>

ou 0808 800 700 (prix d'un appel local)

Vous pouvez bénéficier d'aides, de primes et de subventions pour vos travaux :

<https://france-renov.gouv.fr/aides>



**Pour répondre à l'urgence climatique et environnementale, la France s'est fixée pour objectif d'ici 2050 de rénover l'ensemble des logements à un haut niveau de performance énergétique.**

À court terme, la priorité est donnée à la suppression des énergies fortement émettrices de gaz à effet de serre (fioul, charbon) et à l'éradication des «passoires énergétiques» d'ici 2028.

## Fiche technique du logement

Cette fiche liste les caractéristiques techniques du bien diagnostiqué renseignées par le diagnostiqueur pour obtenir les résultats présentés dans ce document. En cas de problème, contactez la personne ayant réalisé ce document ou l'organisme certificateur qui l'a certifiée (diagnostiqueurs.din.developpement-durable.gouv.fr).

Le présent rapport est établi par une personne dont les compétences sont certifiées par :

LA CERTIFICATION DE PERSONNES - 25 Avenue Léonard de Vinci, Immeuble Europarc, 33600 PESSAC (détail sur [www.info-certif.fr](http://www.info-certif.fr))

Référence du logiciel validé : **LICIEL Diagnostics v4 [Moteur TribuEnergie: 1.4.25.1]**

Justificatifs fournis pour établir le DPE :

Référence du DPE : **23/CHR/0319**

**Photographies des travaux**

Date de visite du bien : **16/05/2023**

Invariant fiscal du logement : **N/A**

Référence de la parcelle cadastrale : **Références cadastrales non communiquées**







Méthode de calcul utilisée pour l'établissement du DPE : **3CL-DPE 2021**

Numéro d'immatriculation de la copropriété : **N/A**

### Explications personnalisées sur les éléments pouvant amener à des différences entre les consommations estimées et les consommations réelles :

Néant

## Généralités





































Donnée d'entrée	Origine de la donnée	Valeur renseignée
Département	 Observé / mesuré	65 Hautes Pyrénées
Altitude	 Donnée en ligne	348 m
Type de bien	 Observé / mesuré	Maison Individuelle
Année de construction	 Estimé	2001 - 2005
Surface habitable du logement	 Observé / mesuré	220 m <sup>2</sup>
Nombre de niveaux du logement	 Observé / mesuré	2
Hauteur moyenne sous plafond	 Observé / mesuré	2,6 m

## Enveloppe

Donnée d'entrée	Origine de la donnée	Valeur renseignée	
<b>Mur 1 Nord, Sud, Est, Ouest</b>	Surface du mur	 Observé / mesuré	215,17 m <sup>2</sup>
	Type de local adjacent	 Observé / mesuré	l'extérieur
	Matériau mur	 Observé / mesuré	Mur en blocs de béton creux
	Epaisseur mur	 Observé / mesuré	23 cm
	Isolation	 Observé / mesuré	oui
	Année isolation	 Document fourni	2001 - 2005
<b>Mur 2 Nord</b>	Surface du mur	 Observé / mesuré	2,31 m <sup>2</sup>
	Type de local adjacent	 Observé / mesuré	un espace tampon solarisé (véranda,loggia fermée)
	Orientation ETS	 Observé / mesuré	Est ou Ouest
	Isolation parois donnant sur l'ETS	 Observé / mesuré	non isolé
	Matériau mur	 Observé / mesuré	Mur en blocs de béton creux
	Epaisseur mur	 Observé / mesuré	23 cm
	Isolation	 Observé / mesuré	oui
	Année isolation	 Document fourni	2001 - 2005
<b>Mur 3 Sud</b>	Surface du mur	 Observé / mesuré	12,11 m <sup>2</sup>
	Type de local adjacent	 Observé / mesuré	un espace tampon solarisé (véranda,loggia fermée)
	Orientation ETS	 Observé / mesuré	Est ou Ouest
	Isolation parois donnant sur l'ETS	 Observé / mesuré	non isolé
	Matériau mur	 Observé / mesuré	Mur en blocs de béton creux
	Epaisseur mur	 Observé / mesuré	23 cm
	Isolation	 Observé / mesuré	oui

<b>Plancher</b>	Année isolation	 Document fourni	2001 - 2005
	Surface de plancher bas	 Observé / mesuré	150 m²
	Type de local adjacent	 Observé / mesuré	un sous-sol non chauffé
	Etat isolation des parois Aue	 Observé / mesuré	non isolé
	Périmètre plancher bâtiment déperditif	 Observé / mesuré	43 m
	Surface plancher bâtiment déperditif	 Observé / mesuré	169 m²
	Type de pb	 Observé / mesuré	Plancher lourd type entrevous terre-cuite, poutrelles béton
	Isolation: oui / non / inconnue	 Observé / mesuré	oui
	Année isolation	 Document fourni	2001 - 2005
<b>Plafond</b>	Surface de plancher haut	 Observé / mesuré	146,85 m²
	Type de local adjacent	 Observé / mesuré	l'extérieur (combles aménagés)
	Type de ph	 Observé / mesuré	Plafond sous solives bois
	Isolation	 Observé / mesuré	oui
<b>Fenêtre 1 Nord</b>	Année isolation	 Document fourni	2001 - 2005
	Surface de baies	 Observé / mesuré	5,04 m²
	Placement	 Observé / mesuré	Mur 1 Nord, Sud, Est, Ouest
	Orientation des baies	 Observé / mesuré	Nord
	Inclinaison vitrage	 Observé / mesuré	vertical
	Type ouverture	 Observé / mesuré	Fenêtres battantes
	Type menuiserie	 Observé / mesuré	PVC
	Type de vitrage	 Observé / mesuré	double vitrage
	Epaisseur lame air	 Observé / mesuré	14 mm
	Présence couche peu émissive	 Observé / mesuré	non
	Gaz de remplissage	 Observé / mesuré	Argon / Krypton
	Positionnement de la menuiserie	 Observé / mesuré	au nu intérieur
	Largeur du dormant menuiserie	 Observé / mesuré	Lp: 5 cm
	Type volets	 Observé / mesuré	Volets roulants PVC (tablier < 12mm)
	Type de masques proches	 Observé / mesuré	Absence de masque proche
	Type de masques lointains	 Observé / mesuré	Absence de masque lointain
<b>Fenêtre 2 Nord</b>	Surface de baies	 Observé / mesuré	1,89 m²
	Placement	 Observé / mesuré	Plafond
	Orientation des baies	 Observé / mesuré	Nord
	Inclinaison vitrage	 Observé / mesuré	≤ 75°
	Type ouverture	 Observé / mesuré	Fenêtres oscillantes
	Type menuiserie	 Observé / mesuré	Bois
	Type de vitrage	 Observé / mesuré	double vitrage
	Epaisseur lame air	 Observé / mesuré	14 mm
	Présence couche peu émissive	 Observé / mesuré	non
	Gaz de remplissage	 Observé / mesuré	Argon / Krypton
	Positionnement de la menuiserie	 Observé / mesuré	au nu intérieur
	Largeur du dormant menuiserie	 Observé / mesuré	Lp: 5 cm
	Type volets	 Observé / mesuré	Fermeture sans ajours en position déployée
Type de masques proches	 Observé / mesuré	Absence de masque proche	
Type de masques lointains	 Observé / mesuré	Absence de masque lointain	
<b>Fenêtre 3 Sud</b>	Surface de baies	 Observé / mesuré	0,63 m²
	Placement	 Observé / mesuré	Plafond
	Orientation des baies	 Observé / mesuré	Sud
	Inclinaison vitrage	 Observé / mesuré	≤ 75°
	Type ouverture	 Observé / mesuré	Fenêtres oscillantes
	Type menuiserie	Observé / mesuré	Bois
	Type de vitrage	Observé / mesuré	double vitrage
Epaisseur lame air	Observé / mesuré	14 mm	

<b>Fenêtre 4 Est</b>	Présence couche peu émissive	<input type="checkbox"/>	Observé / mesuré	non
	Gaz de remplissage	<input type="checkbox"/>	Observé / mesuré	Argon / Krypton
	Positionnement de la menuiserie	<input type="checkbox"/>	Observé / mesuré	au nu intérieur
	Largeur du dormant menuiserie	<input type="checkbox"/>	Observé / mesuré	Lp: 5 cm
	Type volets	<input type="checkbox"/>	Observé / mesuré	Fermeture sans ajours en position déployée
	Type de masques proches	<input type="checkbox"/>	Observé / mesuré	Absence de masque proche
	Type de masques lointains	<input type="checkbox"/>	Observé / mesuré	Absence de masque lointain
	Surface de baies	<input type="checkbox"/>	Observé / mesuré	0,63 m²
	Placement	<input type="checkbox"/>	Observé / mesuré	Plafond
	Orientation des baies	<input type="checkbox"/>	Observé / mesuré	Est
	Inclinaison vitrage	<input type="checkbox"/>	Observé / mesuré	≤ 75°
	Type ouverture	<input type="checkbox"/>	Observé / mesuré	Fenêtres oscillantes
	Type menuiserie	<input type="checkbox"/>	Observé / mesuré	Bois
	Type de vitrage	<input type="checkbox"/>	Observé / mesuré	double vitrage
	Epaisseur lame air	<input type="checkbox"/>	Observé / mesuré	14 mm
Présence couche peu émissive	<input type="checkbox"/>	Observé / mesuré	non	
Gaz de remplissage	<input type="checkbox"/>	Observé / mesuré	Argon / Krypton	
Positionnement de la menuiserie	<input type="checkbox"/>	Observé / mesuré	au nu intérieur	
Largeur du dormant menuiserie	<input type="checkbox"/>	Observé / mesuré	Lp: 5 cm	
Type volets	<input type="checkbox"/>	Observé / mesuré	Fermeture sans ajours en position déployée	
Type de masques proches	<input type="checkbox"/>	Observé / mesuré	Absence de masque proche	
Type de masques lointains	<input type="checkbox"/>	Observé / mesuré	Absence de masque lointain	
<b>Fenêtre 5 Sud</b>	Surface de baies	<input type="checkbox"/>	Observé / mesuré	2,16 m²
	Placement	<input type="checkbox"/>	Observé / mesuré	Mur 1 Nord, Sud, Est, Ouest
	Orientation des baies	<input type="checkbox"/>	Observé / mesuré	Sud
	Inclinaison vitrage	<input type="checkbox"/>	Observé / mesuré	vertical
	Type ouverture	<input type="checkbox"/>	Observé / mesuré	Fenêtres battantes
	Type menuiserie	<input type="checkbox"/>	Observé / mesuré	PVC
	Type de vitrage	<input type="checkbox"/>	Observé / mesuré	double vitrage
	Epaisseur lame air	<input type="checkbox"/>	Observé / mesuré	14 mm
	Présence couche peu émissive	<input type="checkbox"/>	Observé / mesuré	non
	Gaz de remplissage	<input type="checkbox"/>	Observé / mesuré	Argon / Krypton
	Positionnement de la menuiserie	<input type="checkbox"/>	Observé / mesuré	au nu intérieur
	Largeur du dormant menuiserie	<input type="checkbox"/>	Observé / mesuré	Lp: 5 cm
	Type volets	<input type="checkbox"/>	Observé / mesuré	Volets roulants PVC (tablier < 12mm)
	Type de masques proches	<input type="checkbox"/>	Observé / mesuré	Absence de masque proche
	Type de masques lointains	<input type="checkbox"/>	Observé / mesuré	Absence de masque lointain
<b>Fenêtre 6 Ouest</b>	Surface de baies	<input type="checkbox"/>	Observé / mesuré	5,28 m²
	Placement	<input type="checkbox"/>	Observé / mesuré	Mur 1 Nord, Sud, Est, Ouest
	Orientation des baies	<input type="checkbox"/>	Observé / mesuré	Ouest
	Inclinaison vitrage	<input type="checkbox"/>	Observé / mesuré	vertical
	Type ouverture	<input type="checkbox"/>	Observé / mesuré	Fenêtres battantes
	Type menuiserie	<input type="checkbox"/>	Observé / mesuré	PVC
	Type de vitrage	<input type="checkbox"/>	Observé / mesuré	double vitrage
	Epaisseur lame air	<input type="checkbox"/>	Observé / mesuré	14 mm
	Présence couche peu émissive	<input type="checkbox"/>	Observé / mesuré	non
	Gaz de remplissage	<input type="checkbox"/>	Observé / mesuré	Argon / Krypton
	Positionnement de la menuiserie	<input type="checkbox"/>	Observé / mesuré	au nu intérieur
	Largeur du dormant menuiserie	<input type="checkbox"/>	Observé / mesuré	Lp: 5 cm
	Type volets	<input type="checkbox"/>	Observé / mesuré	Volets roulants PVC (tablier < 12mm)
	Type de masques proches	<input type="checkbox"/>	Observé / mesuré	Absence de masque proche
	Type de masques lointains	<input type="checkbox"/>	Observé / mesuré	Absence de masque lointain

<b>Fenêtre 7 Ouest</b>	Surface de baies	 Observé / mesuré	0,5 m²
	Placement	 Observé / mesuré	Mur 1 Nord, Sud, Est, Ouest
	Orientation des baies	 Observé / mesuré	Ouest
	Inclinaison vitrage	 Observé / mesuré	vertical
	Type ouverture	 Observé / mesuré	Fenêtres battantes
	Type menuiserie	 Observé / mesuré	PVC
	Type de vitrage	 Observé / mesuré	double vitrage
	Epaisseur lame air	 Observé / mesuré	14 mm
	Présence couche peu émissive	 Observé / mesuré	non
	Gaz de remplissage	 Observé / mesuré	Argon / Krypton
	Positionnement de la menuiserie	 Observé / mesuré	au nu intérieur
	Largeur du dormant menuiserie	 Observé / mesuré	Lp: 5 cm
	Type volets	 Observé / mesuré	Pas de protection solaire
	Type de masques proches	 Observé / mesuré	Absence de masque proche
	Type de masques lointains	 Observé / mesuré	Absence de masque lointain
<b>Porte-fenêtre 1 Sud</b>	Surface de baies	 Observé / mesuré	4,2 m²
	Placement	 Observé / mesuré	Mur 3 Sud
	Orientation des baies	 Observé / mesuré	Sud
	Inclinaison vitrage	 Observé / mesuré	vertical
	Type ouverture	 Observé / mesuré	Portes-fenêtres battantes
	Type menuiserie	 Observé / mesuré	PVC
	Type de vitrage	 Observé / mesuré	double vitrage
	Epaisseur lame air	 Observé / mesuré	14 mm
	Présence couche peu émissive	 Observé / mesuré	non
	Gaz de remplissage	 Observé / mesuré	Argon / Krypton
	Positionnement de la menuiserie	 Observé / mesuré	au nu intérieur
	Largeur du dormant menuiserie	 Observé / mesuré	Lp: 5 cm
	Type volets	 Observé / mesuré	Pas de protection solaire
	Type de masques proches	 Observé / mesuré	Absence de masque proche
	Type de masques lointains	 Observé / mesuré	Absence de masque lointain
<b>Porte-fenêtre 2 Sud</b>	Surface de baies	 Observé / mesuré	4,2 m²
	Placement	 Observé / mesuré	Mur 1 Nord, Sud, Est, Ouest
	Orientation des baies	 Observé / mesuré	Sud
	Inclinaison vitrage	 Observé / mesuré	vertical
	Type ouverture	 Observé / mesuré	Portes-fenêtres battantes
	Type menuiserie	 Observé / mesuré	PVC
	Type de vitrage	 Observé / mesuré	double vitrage
	Epaisseur lame air	 Observé / mesuré	14 mm
	Présence couche peu émissive	 Observé / mesuré	non
	Gaz de remplissage	 Observé / mesuré	Argon / Krypton
	Positionnement de la menuiserie	 Observé / mesuré	au nu intérieur
	Largeur du dormant menuiserie	 Observé / mesuré	Lp: 5 cm
	Type volets	 Observé / mesuré	Pas de protection solaire
	Type de masques proches	 Observé / mesuré	Absence de masque proche
	Type de masques lointains	 Observé / mesuré	Absence de masque lointain
<b>Porte-fenêtre 3 Sud</b>	Surface de baies	 Observé / mesuré	0,63 m²
	Placement	 Observé / mesuré	Mur 1 Nord, Sud, Est, Ouest
	Orientation des baies	 Observé / mesuré	Sud
	Inclinaison vitrage	 Observé / mesuré	vertical
	Type ouverture	 Observé / mesuré	Portes-fenêtres battantes
	Type menuiserie	 Observé / mesuré	PVC
Type de vitrage	 Observé / mesuré	double vitrage	

	Epaisseur lame air	<input type="checkbox"/>	Observé / mesuré	14 mm
	Présence couche peu émissive	<input type="checkbox"/>	Observé / mesuré	non
	Gaz de remplissage	<input type="checkbox"/>	Observé / mesuré	Argon / Krypton
	Positionnement de la menuiserie	<input type="checkbox"/>	Observé / mesuré	au nu intérieur
	Largeur du dormant menuiserie	<input type="checkbox"/>	Observé / mesuré	Lp: 5 cm
	Type volets	<input type="checkbox"/>	Observé / mesuré	Pas de protection solaire
	Type de masques proches	<input type="checkbox"/>	Observé / mesuré	Absence de masque proche
	Type de masques lointains	<input type="checkbox"/>	Observé / mesuré	Absence de masque lointain
<b>Porte-fenêtre 4 Est</b>	Surface de baies	<input type="checkbox"/>	Observé / mesuré	8,4 m <sup>2</sup>
	Placement	<input type="checkbox"/>	Observé / mesuré	Mur 1 Nord, Sud, Est, Ouest
	Orientation des baies	<input type="checkbox"/>	Observé / mesuré	Est
	Inclinaison vitrage	<input type="checkbox"/>	Observé / mesuré	vertical
	Type ouverture	<input type="checkbox"/>	Observé / mesuré	Portes-fenêtres battantes
	Type menuiserie	<input type="checkbox"/>	Observé / mesuré	PVC
	Type de vitrage	<input type="checkbox"/>	Observé / mesuré	double vitrage
	Epaisseur lame air	<input type="checkbox"/>	Observé / mesuré	14 mm
	Présence couche peu émissive	<input type="checkbox"/>	Observé / mesuré	non
	Gaz de remplissage	<input type="checkbox"/>	Observé / mesuré	Argon / Krypton
	Positionnement de la menuiserie	<input type="checkbox"/>	Observé / mesuré	au nu intérieur
	Largeur du dormant menuiserie	<input type="checkbox"/>	Observé / mesuré	Lp: 5 cm
	Type volets	<input type="checkbox"/>	Observé / mesuré	Volets roulants PVC (tablier < 12mm)
	Type de masques proches	<input type="checkbox"/>	Observé / mesuré	Absence de masque proche
Type de masques lointains	<input type="checkbox"/>	Observé / mesuré	Absence de masque lointain	
<b>Porte-fenêtre 5 Est</b>	Surface de baies	<input type="checkbox"/>	Observé / mesuré	4,62 m <sup>2</sup>
	Placement	<input type="checkbox"/>	Observé / mesuré	Mur 1 Nord, Sud, Est, Ouest
	Orientation des baies	<input type="checkbox"/>	Observé / mesuré	Est
	Inclinaison vitrage	<input type="checkbox"/>	Observé / mesuré	vertical
	Type ouverture	<input type="checkbox"/>	Observé / mesuré	Portes-fenêtres battantes
	Type menuiserie	<input type="checkbox"/>	Observé / mesuré	PVC
	Type de vitrage	<input type="checkbox"/>	Observé / mesuré	double vitrage
	Epaisseur lame air	<input type="checkbox"/>	Observé / mesuré	14 mm
	Présence couche peu émissive	<input type="checkbox"/>	Observé / mesuré	non
	Gaz de remplissage	<input type="checkbox"/>	Observé / mesuré	Argon / Krypton
	Positionnement de la menuiserie	<input type="checkbox"/>	Observé / mesuré	au nu intérieur
	Largeur du dormant menuiserie	<input type="checkbox"/>	Observé / mesuré	Lp: 5 cm
	Type volets	<input type="checkbox"/>	Observé / mesuré	Volets roulants PVC (tablier < 12mm)
	Type de masques proches	<input type="checkbox"/>	Observé / mesuré	Absence de masque proche
Type de masques lointains	<input type="checkbox"/>	Observé / mesuré	Absence de masque lointain	
<b>Porte 1</b>	Surface de porte	<input type="checkbox"/>	Observé / mesuré	1,69 m <sup>2</sup>
	Placement	<input type="checkbox"/>	Observé / mesuré	Mur 2 Nord
	Type de local adjacent	<input type="checkbox"/>	Observé / mesuré	un espace tampon solarisé (véranda,loggia fermée)
	Orientation ETS	<input type="checkbox"/>	Observé / mesuré	Est ou Ouest
	Isolation parois donnant sur l'ETS	<input type="checkbox"/>	Observé / mesuré	non isolé
	Nature de la menuiserie	<input type="checkbox"/>	Observé / mesuré	Porte simple en PVC
	Type de porte	<input type="checkbox"/>	Observé / mesuré	Porte opaque pleine
	Positionnement de la menuiserie	<input type="checkbox"/>	Observé / mesuré	au nu intérieur
<b>Porte 2</b>	Largeur du dormant menuiserie	<input type="checkbox"/>	Observé / mesuré	Lp: 5 cm
	Surface de porte	<input type="checkbox"/>	Observé / mesuré	1,69 m <sup>2</sup>
	Placement	<input type="checkbox"/>	Observé / mesuré	Mur 3 Sud
	Type de local adjacent	<input type="checkbox"/>	Observé / mesuré	un espace tampon solarisé (véranda,loggia fermée)
	Orientation ETS	<input type="checkbox"/>	Observé / mesuré	Est ou Ouest
	Isolation parois donnant sur l'ETS	<input type="checkbox"/>	Observé / mesuré	non isolé



<b>Pont Thermique 1</b>	Nature de la menuiserie	🔍 Observé / mesuré	Porte simple en PVC
	Type de porte	🔍 Observé / mesuré	Porte opaque pleine
	Positionnement de la menuiserie	🔍 Observé / mesuré	au nu intérieur
	Largeur du dormant menuiserie	🔍 Observé / mesuré	Lp: 5 cm
	Type PT	🔍 Observé / mesuré	Mur 1 Nord, Sud, Est, Ouest / Plancher Int.
	Type isolation	🔍 Observé / mesuré	ITI / non isolé
<b>Pont Thermique 2</b>	Longueur du PT	🔍 Observé / mesuré	47,3 m
	Type PT	🔍 Observé / mesuré	Mur 2 Nord / Plancher Int.
	Type isolation	🔍 Observé / mesuré	ITI / non isolé
<b>Pont Thermique 3</b>	Longueur du PT	🔍 Observé / mesuré	0,8 m
	Type PT	🔍 Observé / mesuré	Mur 3 Sud / Plancher Int.
	Type isolation	🔍 Observé / mesuré	ITI / non isolé
<b>Pont Thermique 3</b>	Longueur du PT	🔍 Observé / mesuré	3,5 m

## Systemes

Donnée d'entrée	Origine de la donnée	Valeur renseignée	
<b>Ventilation</b>	Type de ventilation	🔍 Observé / mesuré	VMC SF Auto réglable de 2001 à 2012
	Année installation	🔍 Observé / mesuré	2001
	Energie utilisée	🔍 Observé / mesuré	Electrique
	Façades exposées	🔍 Observé / mesuré	plusieurs
	Logement Traversant	🔍 Observé / mesuré	oui
<b>Chauffage</b>	Type d'installation de chauffage	🔍 Observé / mesuré	Installation de chauffage avec appoint
	Nombre de niveaux desservis	🔍 Observé / mesuré	2
	Type générateur	🔍 Observé / mesuré	Gaz Naturel - Chaudière gaz standard installée entre 2001 et 2015
	Année installation générateur	🔍 Observé / mesuré	2001
	Energie utilisée	🔍 Observé / mesuré	Gaz Naturel
	Cper (présence d'une ventouse)	🔍 Observé / mesuré	non
	Pn générateur	🔍 Observé / mesuré	24 kW
	Présence d'une veilleuse	🔍 Observé / mesuré	non
	Chaudière murale	🔍 Observé / mesuré	non
	Présence d'une régulation/Ajust,T° Fonctionnement	🔍 Observé / mesuré	non
	Présence ventilateur / dispositif circulation air dans circuit combustion	🔍 Observé / mesuré	non
	Type générateur	🔍 Observé / mesuré	Bois - Insert installé entre 1990 et 2004
	Année installation générateur	🔍 Observé / mesuré	2001 (estimée en fonction de la marque et du modèle)
	Energie utilisée	🔍 Observé / mesuré	Bois
	Type de combustible bois	🔍 Observé / mesuré	Bûches
	Type émetteur	🔍 Observé / mesuré	Plancher chauffant
	Température de distribution	🔍 Observé / mesuré	supérieur à 65°C
	Année installation émetteur	🔍 Observé / mesuré	2001 (estimée en fonction de la marque et du modèle)
	Type émetteur (2)	🔍 Observé / mesuré	Radiateur bitube avec robinet thermostatique
	Année installation émetteur (2)	🔍 Observé / mesuré	2001 (estimée en fonction de la marque et du modèle)
Surface chauffée par l'émetteur (2)	🔍 Observé / mesuré	110 m²	
Type de chauffage	🔍 Observé / mesuré	central	
Equipement intermittence	🔍 Observé / mesuré	Avec intermittence pièce par pièce avec minimum de température	
<b>Eau chaude sanitaire</b>	Nombre de niveaux desservis	🔍 Observé / mesuré	2
	Type générateur	🔍 Observé / mesuré	Gaz Naturel - Chaudière gaz standard installée entre 2001 et 2015
	Année installation générateur	🔍 Observé / mesuré	2001
	Energie utilisée	🔍 Observé / mesuré	Gaz Naturel
	Type production ECS	🔍 Observé / mesuré	Chauffage et ECS
	Présence d'une veilleuse	🔍 Observé / mesuré	non
Chaudière murale	🔍 Observé / mesuré	non	

Présence d'une régulation/Ajust,T° Fonctionnement	🔍	Observé / mesuré	non
Présence ventilateur / dispositif circulation air dans circuit combustion	🔍	Observé / mesuré	non
Pn	🔍	Observé / mesuré	24 kW
Type de distribution	🔍	Observé / mesuré	production en volume habitable alimentant des pièces contiguës
Type de production	🔍	Observé / mesuré	accumulation
Volume de stockage	🔍	Observé / mesuré	50 L

#### Références réglementaires utilisées :

Article L134-4-2 du CCH, décret n° 2011-807 du 5 juillet 2011, arrêtés du 31 mars 2021, 8 octobre 2021 et du 17 juin 2021 relatif à la transmission des diagnostics de performance énergétique à l'Agence de l'environnement et de la maîtrise de l'énergie et relatif à l'utilisation réglementaire des logiciels pour l'élaboration des diagnostics de performance énergétique, arrêtés du 16 mars 2023 décret 2020-1610, 2020-1609, 2006-1114, 2008-1175 ; Ordonnance 2005-655 art L271-4 à 6 ; Loi 2004-1334 art L134-1 à 5 ; décret 2006-1147 art R.134-1 à 5 du CCH et loi grenelle 2 n°2010-786 du juillet 2010.

**Informations société :** CLIC DIAGNOSTIC 5 BIS CHEMIN DE L'EGLISE 64460 MAURE

Tél. : 06 61 85 86 10 - 06 31 36 72 12 - N°SIREN : 831 767 223 - Compagnie d'assurance : MAVIT n° 2008320

#### À l'attention du propriétaire du bien au moment de la réalisation du DPE :

Dans le cadre du Règlement général sur la protection des données (RGPD), l'Ademe vous informe que vos données personnelles (Nom-Prénom-Adresse) sont stockées dans la base de données de l'observatoire DPE à des fins de contrôles ou en cas de contestations ou de procédures judiciaires. Ces données sont stockées jusqu'à la date de fin de validité du DPE.

Vous disposez d'un droit d'accès, de rectification, de portabilité, d'effacement ou une limitation du traitement de ces données. Si vous souhaitez faire valoir votre droit, veuillez nous contacter à l'adresse mail indiquée à la page «Contacts» de l'Observatoire DPE (<https://observatoire-dpe.ademe.fr/>).

N°ADEME

[2365E1645194H](#)



**Certificat de compétences Diagnostiqueur Immobilier  
N°794**

**Monsieur PUCHEU Christian**

**Amiante sans mention**  
Selon arrêté du 24 décembre 2021

**Amiante**  
Date d'effet : 14/02/2022 :- Date d'expiration : 13/02/2029

**DPE individuel**  
Selon arrêté du 24 décembre 2021

**Diagnostic de performances énergétiques**  
Date d'effet : 14/02/2022 :- Date d'expiration : 13/02/2029

**Electricité**  
Selon arrêté du 24 décembre 2021

**Etat de l'installation intérieure électricité**  
Date d'effet : 14/02/2022 :- Date d'expiration : 13/02/2029

**Gaz**  
Selon arrêté du 24 décembre 2021

**Etat de l'installation intérieure gaz**  
Date d'effet : 14/02/2022 :- Date d'expiration : 13/02/2029

**Plomb sans mention**  
Selon arrêté du 24 décembre 2021

**Constat du risque d'exposition au plomb**  
Date d'effet : 14/02/2022 :- Date d'expiration : 13/02/2029

**Termites métropole**  
Selon arrêté du 24 décembre 2021

**Etat relatif à la présence de termites dans les bâtiments**  
Date d'effet : 14/02/2022 :- Date d'expiration : 13/02/2029

Ce certificat est émis pour servir et valoir ce que de droit,  
Edité le 14/02/2022, à Canéjan par MOLEZUN Jean-Jacques Président.



Siège : 23bis, rue Thomas Edison - 33610 CANEJAN  
Mail : [contact@lcp-certification.fr](mailto:contact@lcp-certification.fr) Site : [www.lcp-certification.fr](http://www.lcp-certification.fr)  
Tel : 05.33.89.39.30  
SIRET : 80914919800024 RCS BORDEAUX Code APE : 7022 Z  
Enr487@ LE CERTIFICAT V011 du 10-01-2022



# GRUPE

# Solution Diagnostic

EXPERTS EN  
DIAGNOSTICS IMMOBILIERS

ATTESTATION SUR L'HONNEUR réalisée pour le dossier n° **23/CHR/0319** relatif à l'immeuble bâti visité situé au : 20 chemin d'ossun 65380 AZEREIX (France).

Je soussigné, **Christian PUCHEU**, technicien diagnostiqueur pour la société **CLIC DIAGNOSTIC** atteste sur l'honneur être en situation régulière au regard de l'article L.271-6 du Code de la Construction, à savoir :

- Disposer des compétences requises pour effectuer les états, constats et diagnostics composant le dossier, ainsi qu'en atteste mes certifications de compétences :

Prestations	Nom du diagnostiqueur	Entreprise de certification	N° Certification	Echéance certif
Amiante	Christian PUCHEU	LCP CERTIFICATION DE PERSONNES	794	13/02/2029 (Date d'obtention : 14/02/2022)
DPE sans mention	Christian PUCHEU	LCP CERTIFICATION DE PERSONNES	794	13/02/2029 (Date d'obtention : 14/02/2022)
Electricité	Christian PUCHEU	LCP CERTIFICATION DE PERSONNES	794	13/02/2029 (Date d'obtention : 14/02/2022)
Gaz	Christian PUCHEU	LCP CERTIFICATION DE PERSONNES	794	13/02/2029 (Date d'obtention : 14/02/2022)
Plomb	Christian PUCHEU	LCP CERTIFICATION DE PERSONNES	794	13/02/2029 (Date d'obtention : 14/02/2022)
Termites	Christian PUCHEU	LCP CERTIFICATION DE PERSONNES	794	13/02/2029 (Date d'obtention : 14/02/2022)
Audit Energetique	PUCHEU christian	LCP CERTIFICATION DE PERSONNES	AE794	21/12/2023 (Date d'obtention : 22/03/2023)

- Avoir souscrit à une assurance (MAVIT n° 2008320 valable jusqu'au 31/12/2022) permettant de couvrir les conséquences d'un engagement de ma responsabilité en raison de mes interventions.
- N'avoir aucun lien de nature à porter atteinte à mon impartialité et à mon indépendance ni avec le propriétaire ou son mandataire, ni avec une entreprise pouvant réaliser des travaux sur les ouvrages, installations ou équipements pour lesquels il m'est demandé d'établir les états, constats et diagnostics composant le dossier.
- Disposer d'une organisation et des moyens (en matériel et en personnel) appropriés pour effectuer les états, constats et diagnostics composant le dossier.

Fait à **AZEREIX**, le **16/05/2023**



Signature de l'opérateur de diagnostics :

Christian pucheu  
Groupe Solution Diagnostic  
0661858610



**Article L271-6 du Code de la Construction et de l'habitation**

« Les documents prévus aux 1° à 4° et au 6° de l'article L. 271-4 sont établis par une personne présentant des garanties de compétence et disposant d'une organisation et de moyens appropriés. Cette personne est tenue de souscrire une assurance permettant de couvrir les conséquences d'un engagement de sa responsabilité en raison de ses interventions. Elle ne doit avoir aucun lien de nature à porter atteinte à son impartialité et à son indépendance ni avec le propriétaire ou son mandataire qui fait appel à elle, ni avec une entreprise pouvant réaliser des travaux sur les ouvrages, installations ou équipements pour lesquels il lui est demandé d'établir l'un des documents mentionnés au premier alinéa. Un décret en Conseil d'Etat définit les conditions et modalités d'application du présent article. »

**Article L271-3 du Code de la Construction et de l'Habitation**

« Lorsque le propriétaire charge une personne d'établir un dossier de diagnostic technique, celle-ci lui remet un document par lequel elle atteste sur l'honneur qu'elle est en situation régulière au regard des articles L.271-6 et qu'elle dispose des moyens en matériel et en personnel nécessaires à l'établissement des états, constats et diagnostics composant le dossier. »



CHRISTIAN PUCHEU - Clic Diagnostic

Groupe Solution Diagnostic

Vous pouvez me joindre au : 06 61 85 86 10

Toutes infos sur : [www.groupe-solution-diagnostic.fr](http://www.groupe-solution-diagnostic.fr)

Agence Départements 64 & 65



Nous adapter à vous,  
nous savons le faire aussi !

2/2  
Rapport du :  
16/05/2023