

PROPRIETE
1280 chemin de Montfort
31350 Boulogne/gesse

Meubles et objets laissés
Estimation
10/07/2023

SYNTHESE

PIECE	Prix (en euros)
buanderie - SDB	45
cellier (arrière-cuisine)	295
chais	60
chambre double (1er)	155
chambre du fond (1er)	200
chambre parentale (1er)	850
cuisine	410
étable	1255
forge	40
garage	485
grange	830
hall d'entrée	20
palier	10
pièce interpalier	410
pièce RDC avec salle d'eau et WC	140
salle à manger	410
salon du fond RDC	440
Total général	6055

CUISINE (Total = 410 euros)



Une grande table en bois avec tiroirs (ancien)	150,00 €
Six chaises bois et paille	60,00 €
Un buffet de cuisine en Formica	50,00 €
Deux chaises de cheminée	40,00 €
Un petit billot	40,00 €
Un lustre	10,00 €
Une paire de chenets	30,00 €
Soufflet - Pelle - Pince de cheminée	20,00 €
Une grande poêle de cheminée	10,00 €

CELLIER (ARRIERE-CUISINE) (Total = 295 euros)



Un réfrigérateur Faure (quasi neuf)	200,00 €
Une étagère en bois	20,00 €
Un porte manteau bois bistrot perroquet	40,00 €
Une table à repasser	10,00 €
Un lustre	20,00 €
Une étagère grillagée basse	5,00 €

CHAIS (Total = 60 euros)



Un congélateur	20,00 €
Un bouilleur bocaux	5,00 €
Une glacière de camping	5,00 €
Bocaux en verre	20,00 €
Un petit garde-manger grillagé et bois	10,00 €

HALL D'ENTREE (Total = 20 euros)



Un lustre	10,00 €
Un aspirateur Miele vert	10,00 €

PIECE RDC AVEC SALLE D'EAU (Total = 140 euros)



Une petite table de bar	30,00 €
Un buffet bas trois portes trois tiroirs en bois	30,00 €
Un escabeau	10,00 €
Un transat et une chienne	20,00 €
Des rallonges des tables de la maison	0,00 €
Un tabouret et une chaise blancs	10,00 €
Une ancienne table à toilette quatre pieds	10,00 €
Fixés au mur : armoire de toilette + étagère + radiateur électrique	30,00 €

SALLE A MANGER (Total = 410 euros)



Une grande table en bois attaquée par insectes xylophages	10,00 €
Six chaises bois et paille	120,00 €
Une bibliothèque/bahut en bois (ancien)	40,00 €
Un fauteuil en osier vert	20,00 €
Un fauteuil en osier	10,00 €
Un fauteuil en velours	30,00 €
Un repose pied dessus en tissu	20,00 €
Un repose pied dessus imitation cuir (vert)	20,00 €
Un petit meuble de télévision sur roulettes en bois	10,00 €
Une télévision	20,00 €
Un lustre	20,00 €
Une paire de chenets	40,00 €
Soufflet - Pelle - Pince de cheminée	30,00 €
Grille de protection de cheminée	20,00 €

SALON DU FOND RDC (Total = 440 euros)



Une table en marbre avec pieds en bois	220,00 €
Six chaises en tissu plastifié	60,00 €
Un buffet bas avec dessus en marbre et tiroirs intérieurs	80,00 €
Une bibliothèque (armoire sans porte)	30,00 €
Une machine à coudre	10,00 €
Un lustre	20,00 €
Un miroir au-dessus de la cheminée	20,00 €

PIECE INTERPALLIER (Total = 410 euros)

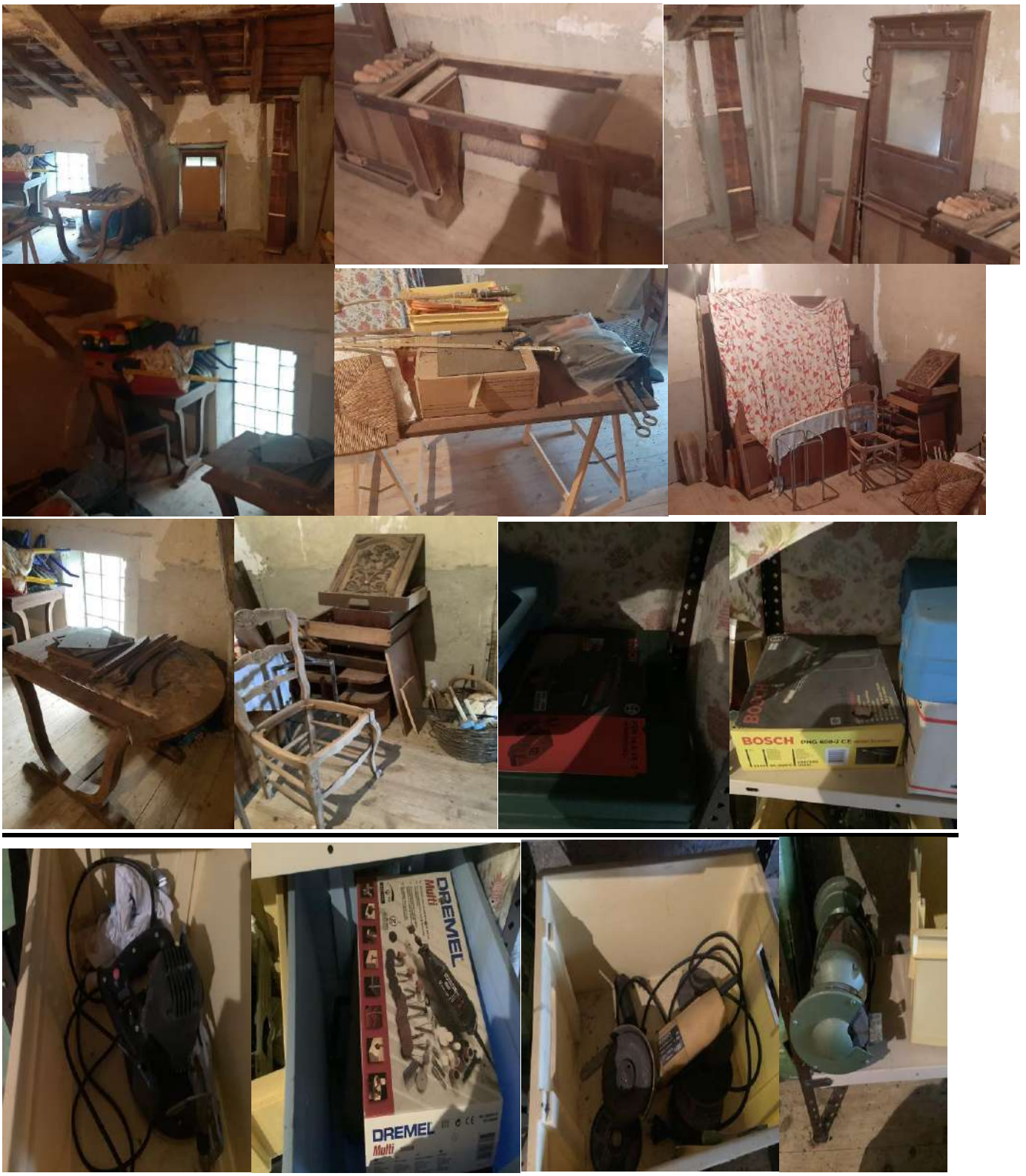



Lot meubles (dont démontés + portes de certaines bibliothèques)	300,00 €
Perceuse électrique	15,00 €
Décapeur électrique	5,00 €
Scie circulaire noire	10,00 €
Multi Dremmel	30,00 €
Meuleuse portative avec lames	15,00 €
Meuleuse verte deux roues sur table	10,00 €
Coupe bordures	10,00 €
Débroussailleuse	15,00 €

PALLIER (Total = 10 euros)



Un miroir sur pied	10,00 €
--------------------	---------

CHAMBRE PARENTALE (1^{er}) (Total = 850 euros)

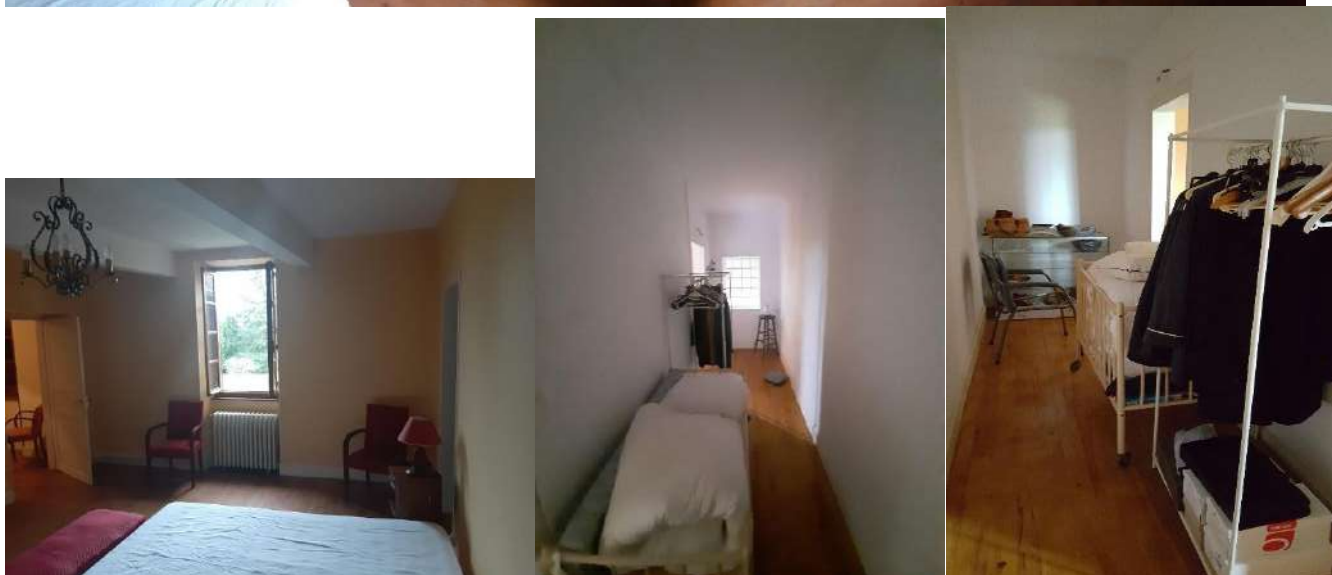

Un lustre	10,00 €
Un miroir au-dessus de la cheminée	50,00 €
Deux fauteuils bergère haut dossier en velours rouge	300,00 €
Un très grand lit double avec matelas	300,00 €
Une armoire en bois	100,00 €
Un lit bébé à barreaux	20,00 €
Une chaise percée médicale	10,00 €
Un porte-manteau portant	10,00 €
Une vitrine basse	50,00 €

CHAMBRE DOUBLE (1^{er}) (Total = 155 euros)



Deux lits simples avec matelas	40,00 €
Une bibliothèque en bois (sans porte)	50,00 €
Trois chaises en bois et paille	45,00 €
Un ventilateur colonne	10,00 €
Un lustre	10,00 €

CHAMBRE FOND (1^{er}) (Total = 200 euros)



Un lustre	10,00 €
Un fauteuil en velours bleu	30,00 €
Un très grand lit double avec matelas	40,00 €
Un lit simple avec matelas	20,00 €
Un chevet en bois dessus marbre	20,00 €
Une armoire trois portes en bois avec glace	50,00 €
Deux chaises en bois, assise en tissu fleuri	30,00 €

ETABLE (Total = 1255 euros)







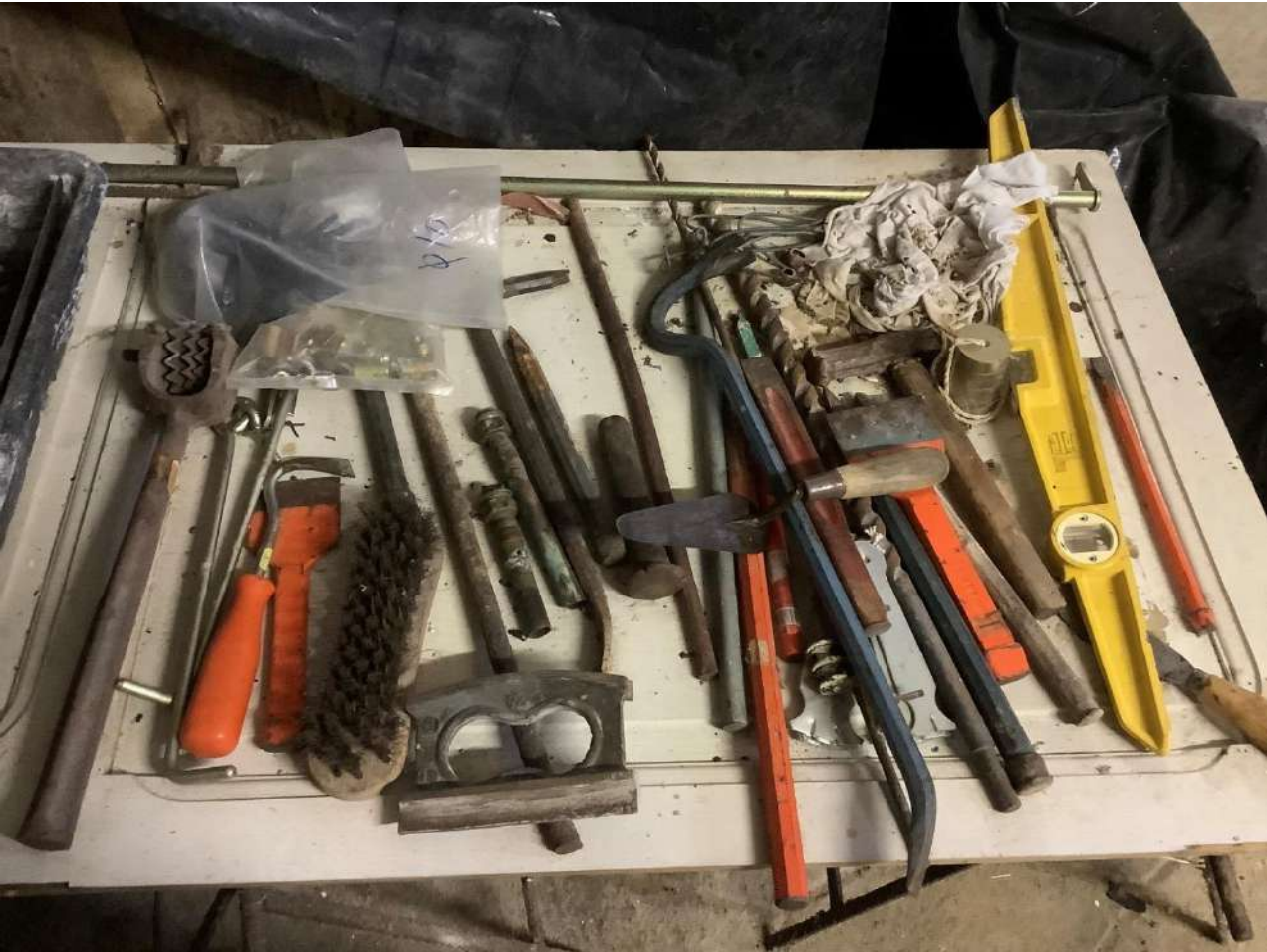











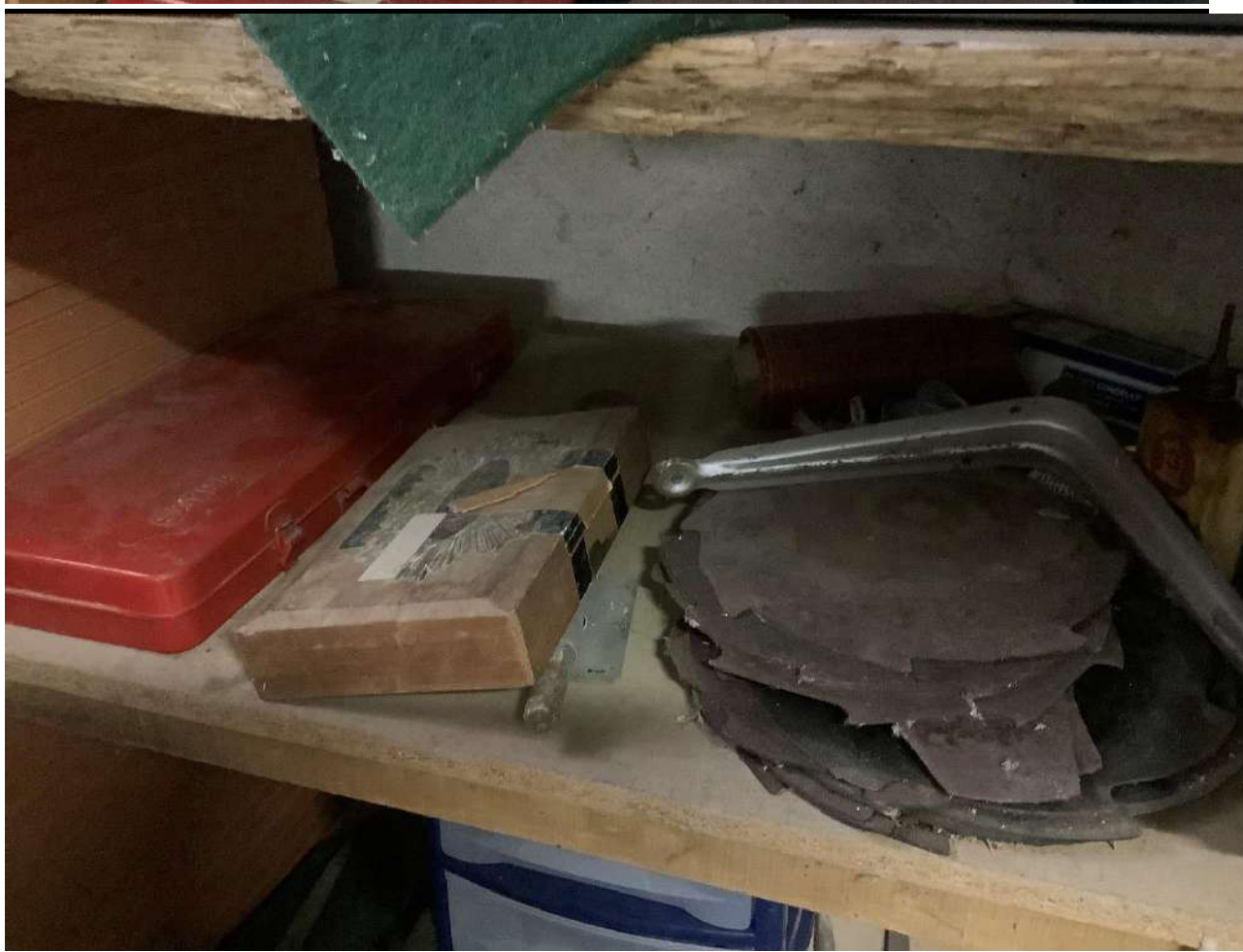











2 escabeaux (1 grand, 1 petit)	30,00 €
Rallonges électriques + Lampe mobile	20,00 €
Tour électrique sur billot	10,00 €
Un établi avec deux étaux + outils divers	120,00 €
Pelles, fourches, faux,... (environ 25) + meuleuse sur pied	200,00 €
Petit outillage de jardin dans un seau	10,00 €
Lot outillage sur table (marteaux, pinces, pied de biche, brosse, pointes, niveau à bulles,...)	40,00 €
Lot sur deux bacs avec couteaux de peinture et spatules	20,00 €
4 caisses de matériel divers de récupération (tiges métalliques, bois, papier verre,...)	5,00 €
Brosse métallique électrique Peugeot sous caisse avec différentes têtes	20,00 €
Etagère 1 env.20 caissons et boîtes de consommables + flacons + visserie + peinture+...	100,00 €
Etagère 2 env.30 caissons et boîtes de consommables dont visserie + 8 marteaux/masses + chalumeau	150,00 €
Divers outils (5 lames débroussailleuses, corde, 5 tenailles, dizaine clé à pipes et clé en croix)	100,00 €
2 bacs (vert et bleu) de clés (environ 30)	50,00 €
Bac avec une dizaine de clés à pipes	10,00 €
Une quarantaine de limes/râpes	50,00 €
Une rallonge électrique + 6 équerres métalliques grises	10,00 €
Scie circulaire Bosch sur mini établi	30,00 €
Ensemble chiffons (dans cartons) + 6 bâches	35,00 €
Canne	10,00 €
Cisaille, coupe branche et une ancienne scie	30,00 €
Deux enrouleurs électriques	20,00 €
Deux gros traîneaux en bois	30,00 €
Pompe à eau avec moteur Robin	20,00 €
Trois balais paille	15,00 €
Un bureau d'écolier avec tabouret	20,00 €
Un chariot	10,00 €
Un diable	10,00 €
Un extincteur	0,00 €
Un râteau à feuilles	10,00 €
Une bouteille de gaz vide	0,00 €
Une brouette	10,00 €
Une brouette avec deux bouteilles de gaz	10,00 €
Une tondeuse	10,00 €
Une tondeuse Honda gx240	10,00 €
Au-dessus de l'étable, dans grange à foin : Un peu de bois + cage foot + 2 bacs à sable	30,00 €

GARAGE (RDC+1^{er}) (Total = 485 euros)

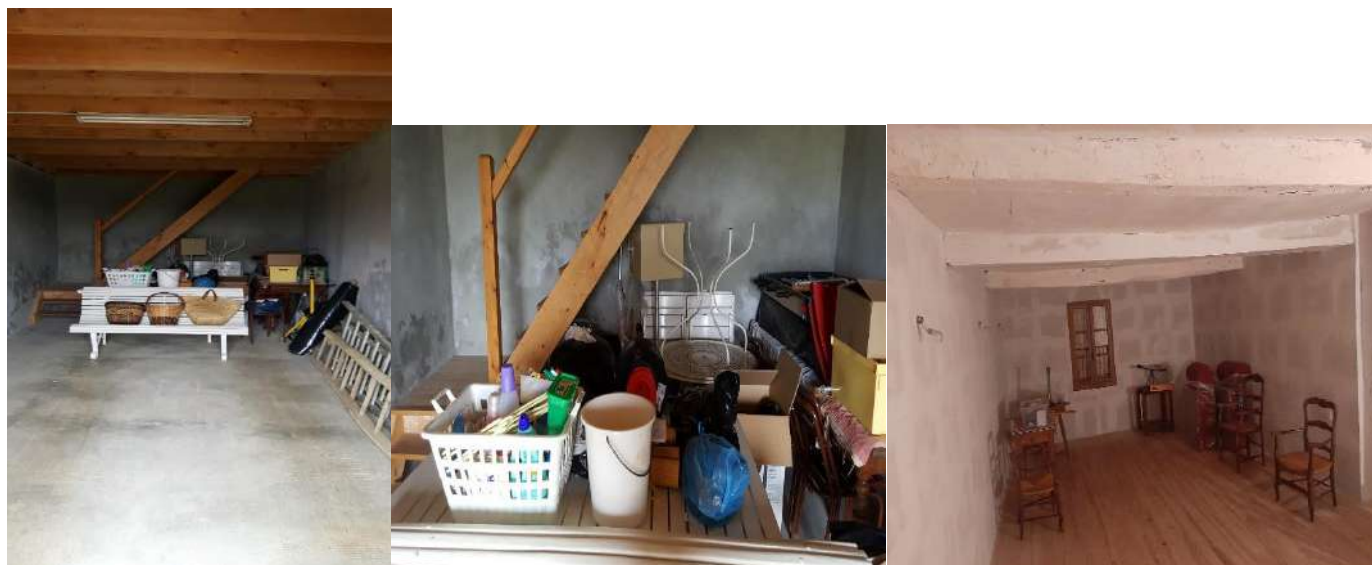

au 1er : Deux chauffeuses matelas pliables	30,00 €
au 1er : Trois fauteuils en bois et paille	75,00 €
au 1er : Un bureau en bois	20,00 €
Au 1er : Une petite table en bois	20,00 €
Deux échelles en aluminium	20,00 €
Deux parasols	20,00 €
Deux pulvérisateurs	10,00 €
Un aspirateur marcher MV5 premium	30,00 €
Un babyfoot	10,00 €
Un banc en bois peint blanc	10,00 €
Un barbecue type weber	30,00 €
Un compresseur	20,00 €
Un enrouleur électrique	10,00 €
Un rouleau entamé de bâche noir	5,00 €
Un spot halogène	10,00 €
Une boîte aux lettres	10,00 €
Une cible électronique	5,00 €
Une échelle en bois	10,00 €
Une grande table en bois (salle à manger) intérieur	20,00 €
Une table d'extérieur en bois peint blanche avec 4 chaises pliantes	120,00 €

FORGE (Total = 40 euros)

Un établi en bois	40,00 €
Ferraille	0,00 €

BUANDERIE SDB EXT (Total = 45 euros)

Une table en bois peinte blanche	10,00 €
Un lave-linge Brandt	10,00 €
Un enrouleur avec tuyau d'arrosage	10,00 €
Un pulvérisateur	5,00 €
Arrosoirs, bassine	10,00 €

GRANGE (Total = 830 euros)



Bois de chauffage	200,00 €
Piquets en bois (Plusieurs dizaines)	300,00 €
poutres (x8)	120,00 €
Planches (Plusieurs dizaines)	200,00 €
Tuyau d'arrosage 4 pièces	10,00 €