

EXTENSION ET RENOVATION D'UNE MAISON D'HABITATION



PLANS ETAT DES LIEUX

12 Chemin Clair 65000 TARBES

- Dossier de plans esquisse

-
Plan relevé état des lieux :

Plan de Masse

Rez de Chaussée

Étage

Façades & Pignons

Coupes transversale & longitudinale

Maître d'œuvre : Vernet économie & construction



Chemin Clair

Plan de masse 1/200

Plans etat des lieux
Relevé esquisse, côtes et particularités techniques à vérifier sur place

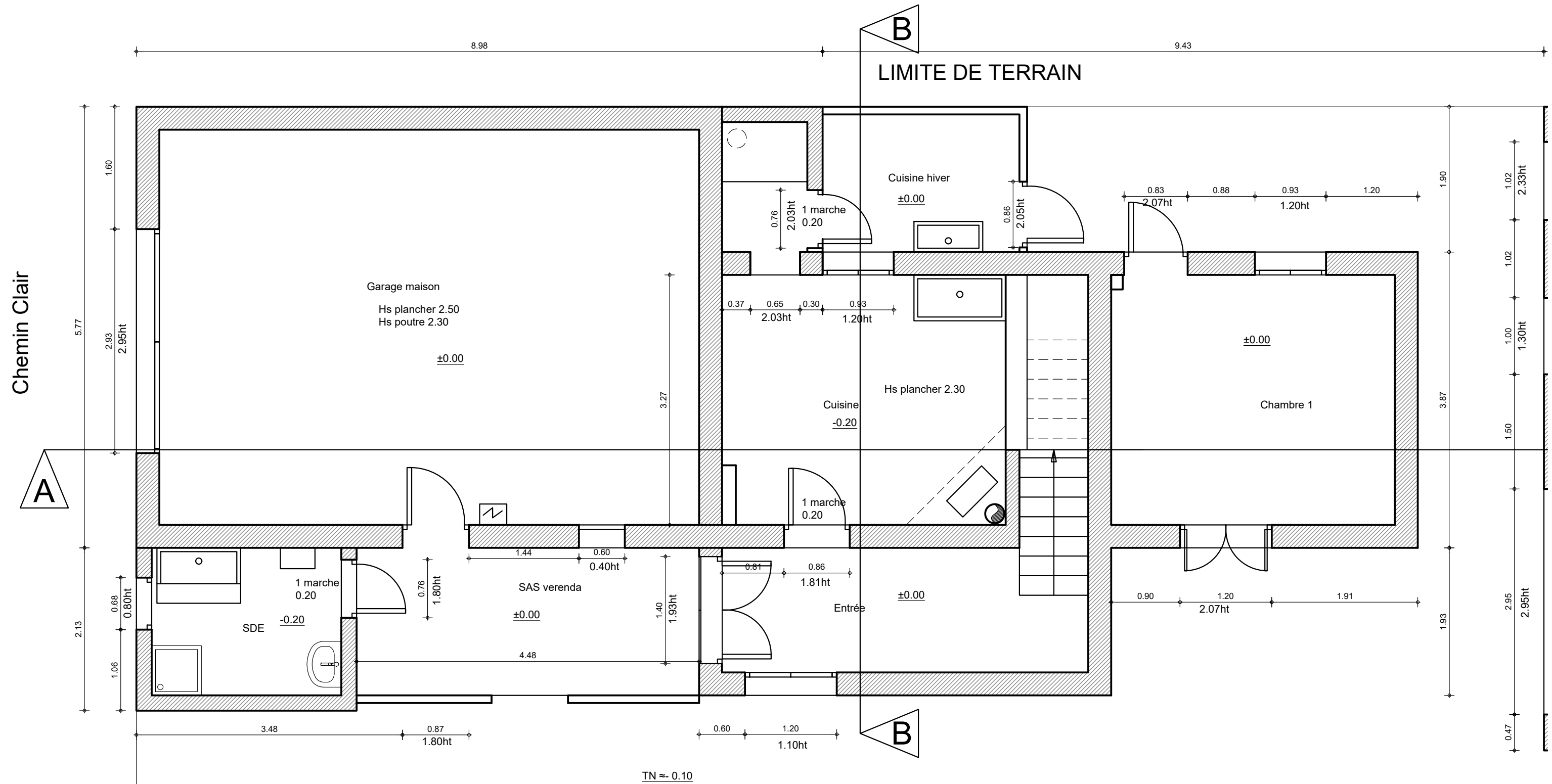

Plan du Rez de chaussée 1/50

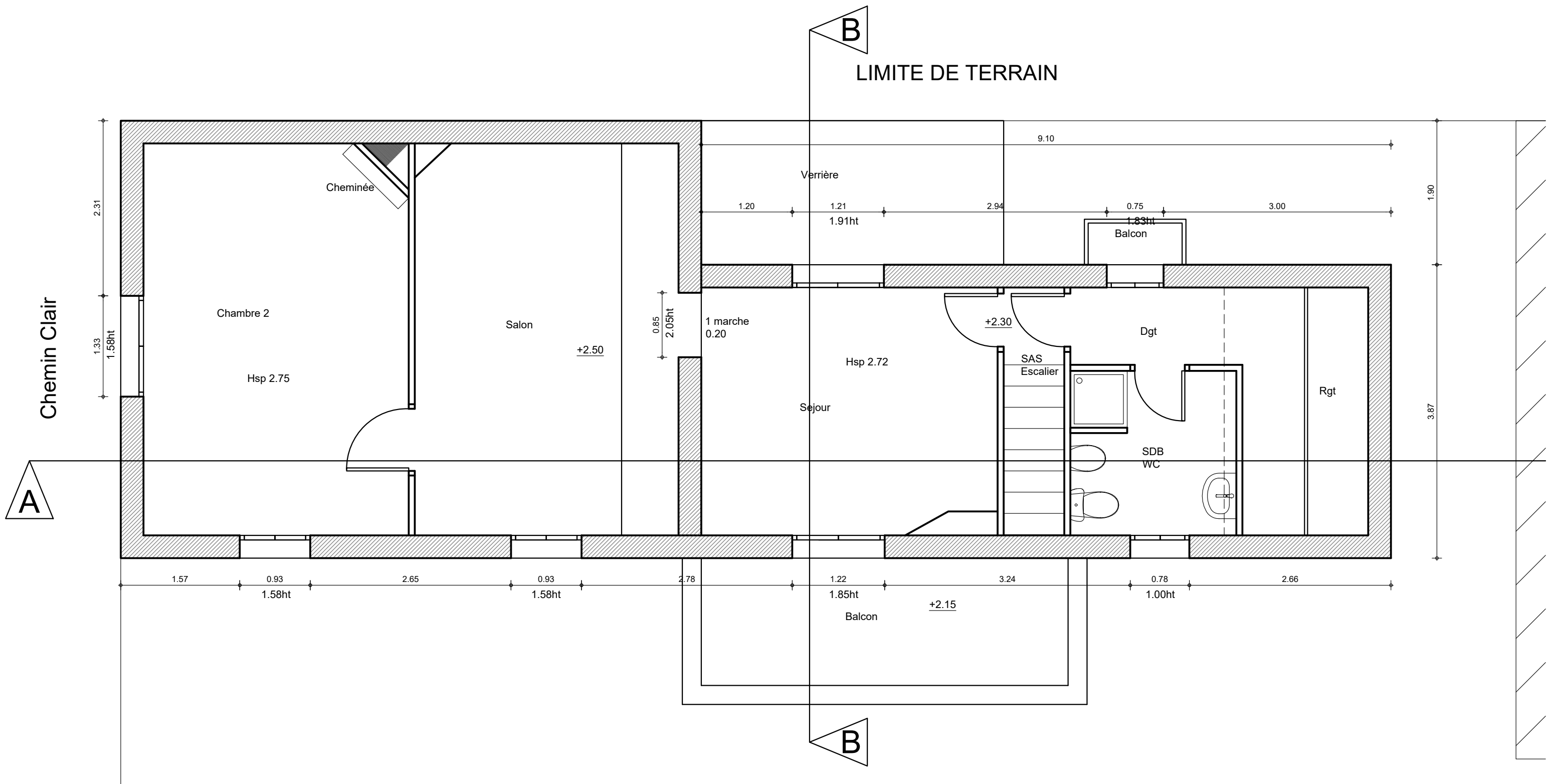

Plan de l'etage 1/50

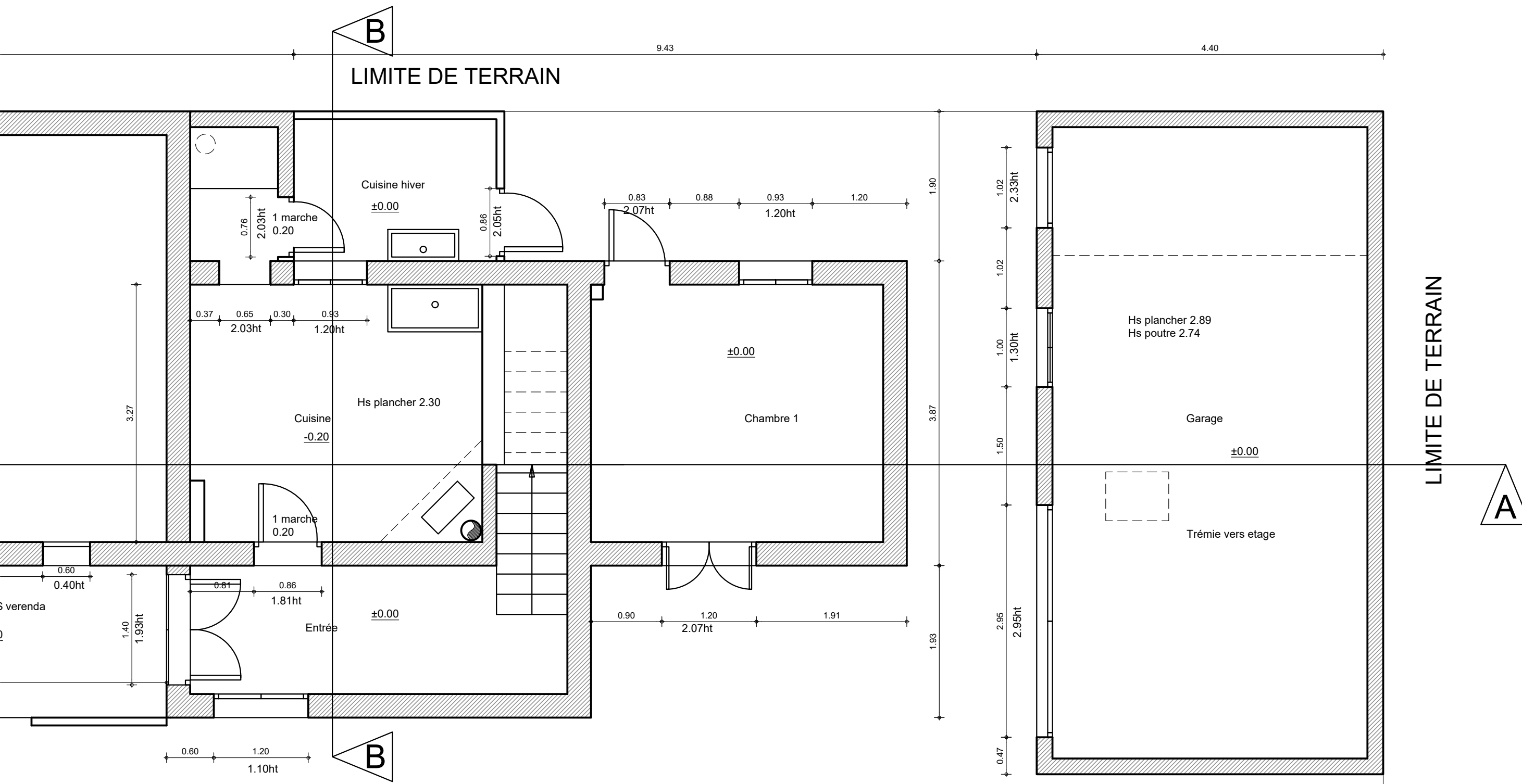

Plan du Rez de chaussée coté garage 1/50

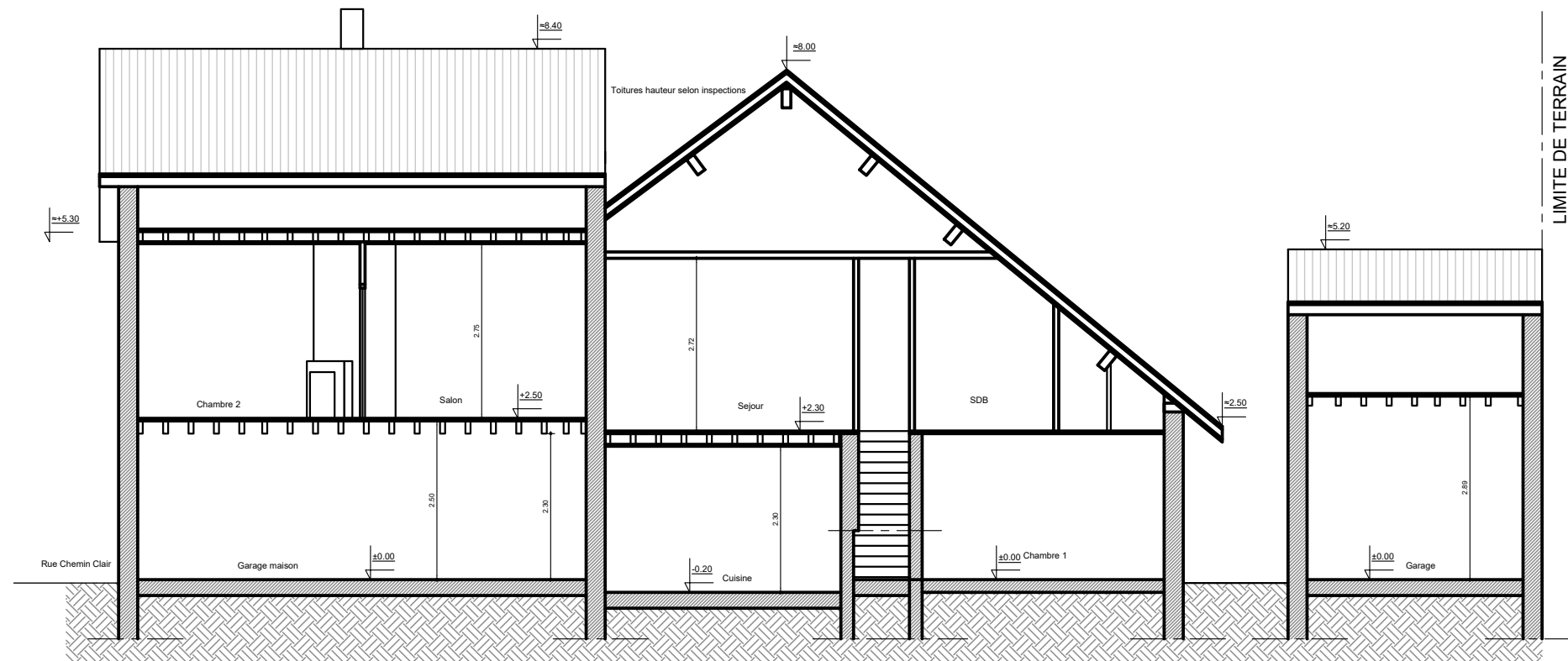

Coupes AA

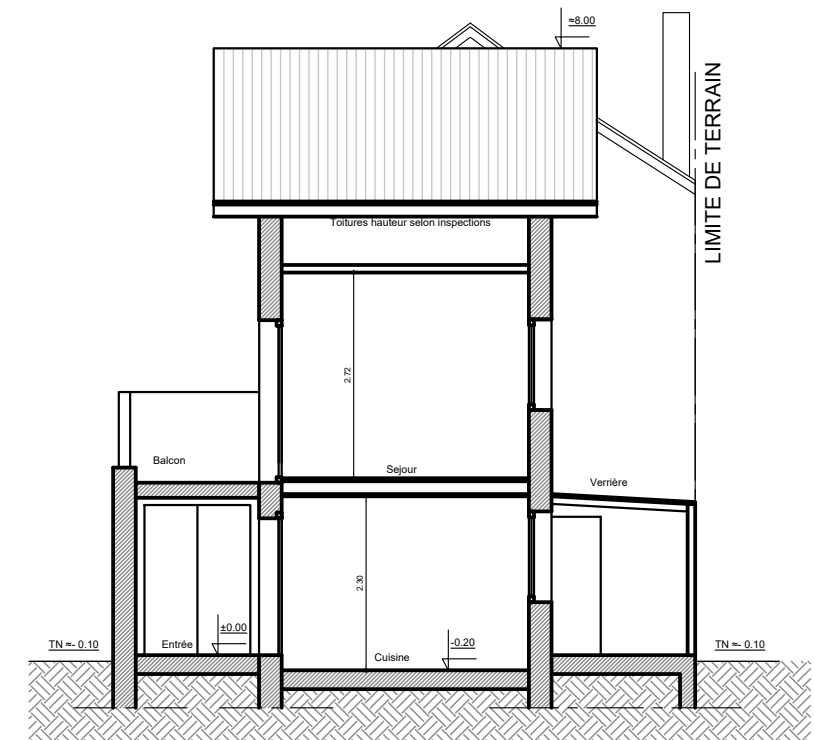

Coupes BB

Coupes 1/100

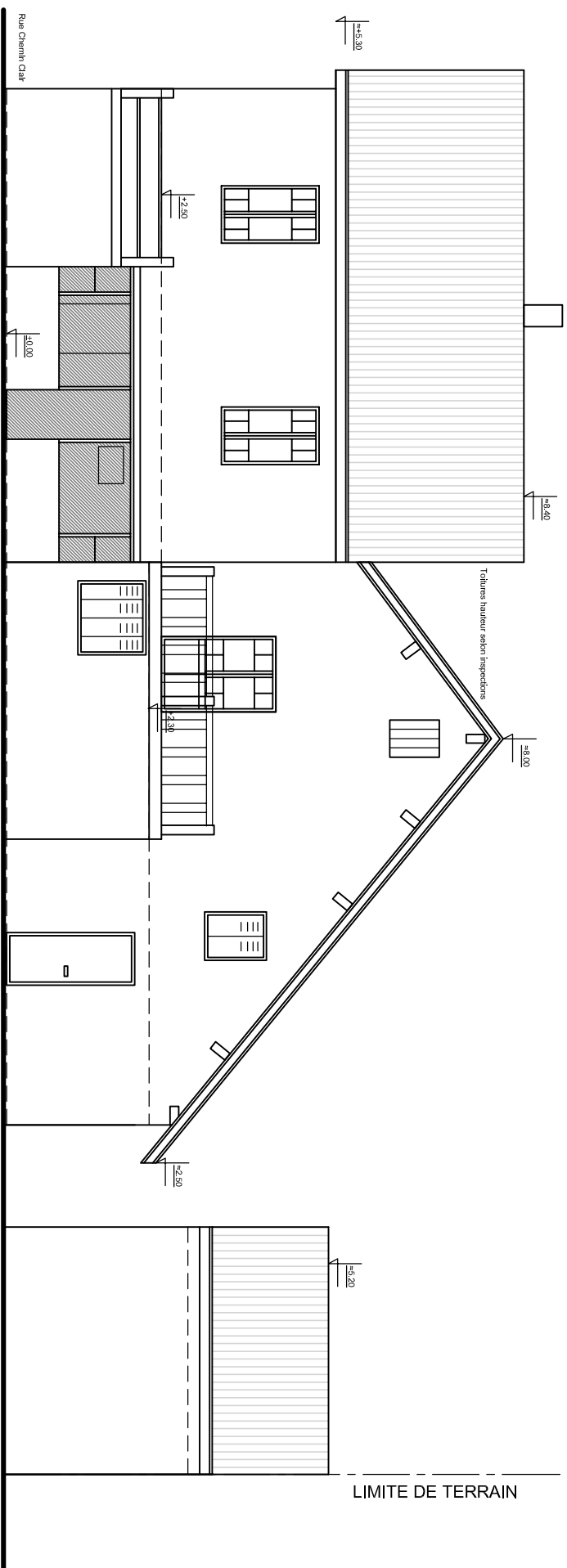

Façade Nord principale 1/100

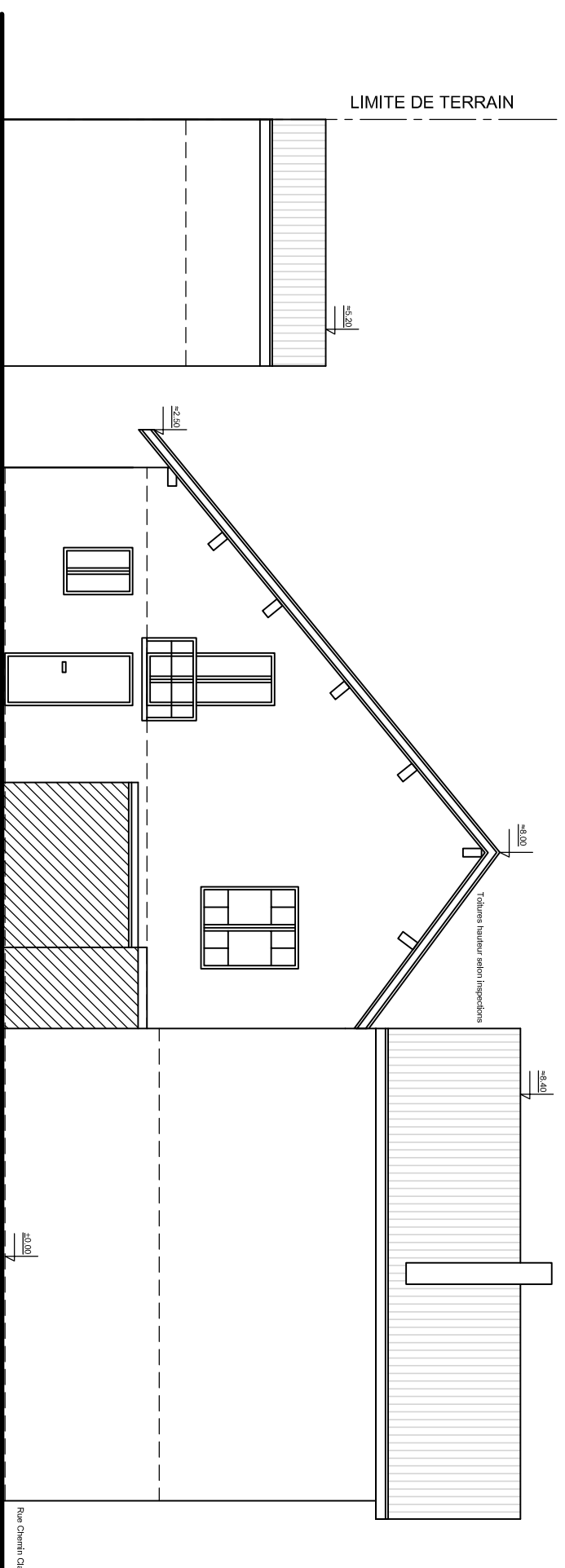

Façade Sud arrière 1/100

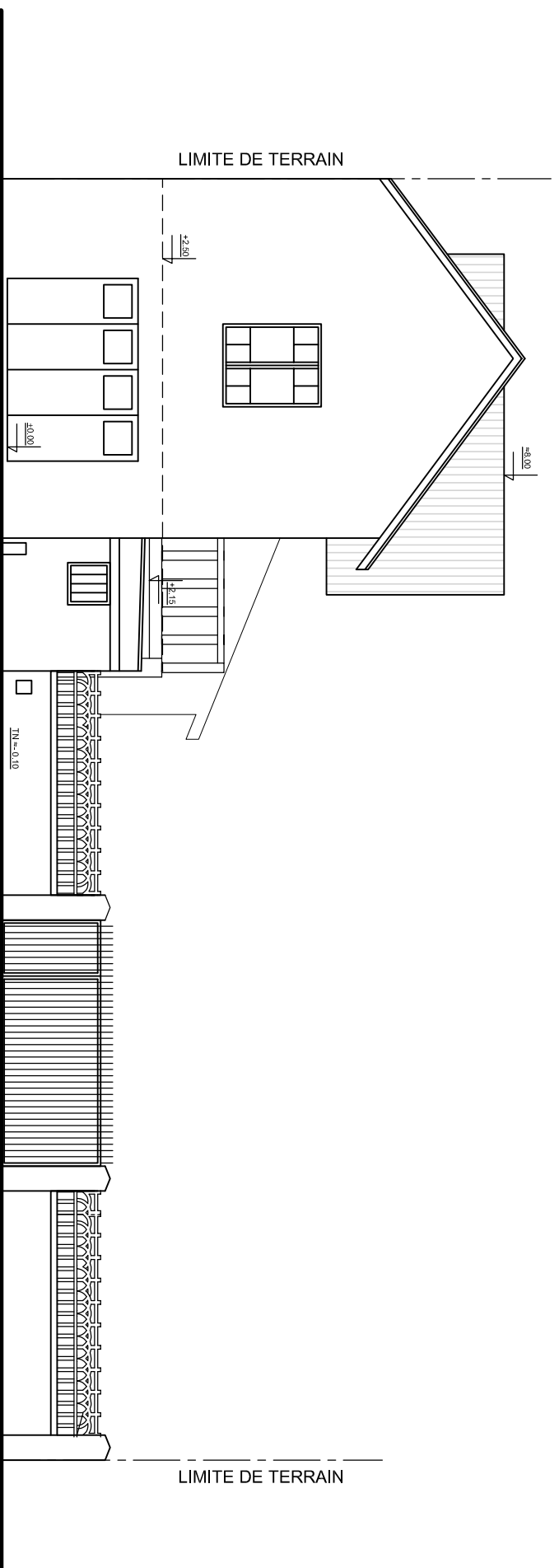

Pignon Est coté rue 1/100

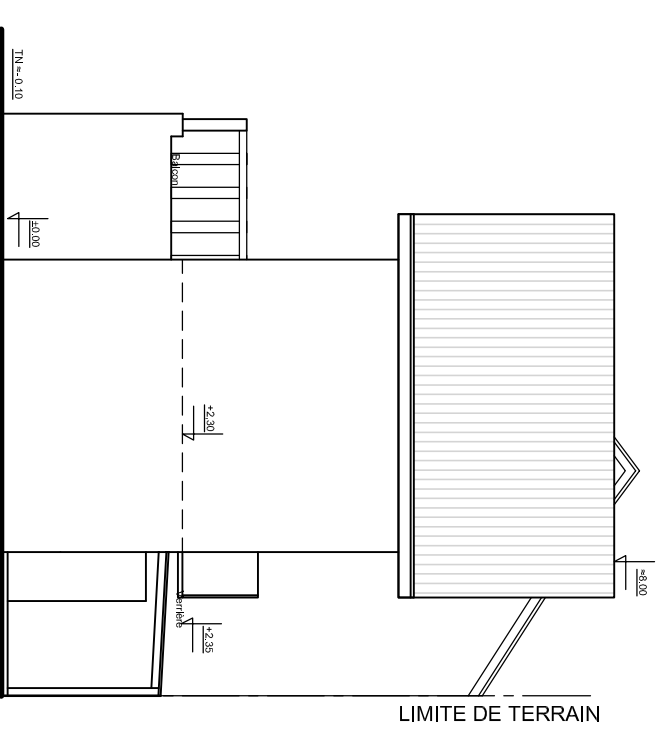

Pignon Ouest coté cours 1/100