

REV. DE CHAUSSEE
E.CHELLE: 1/50

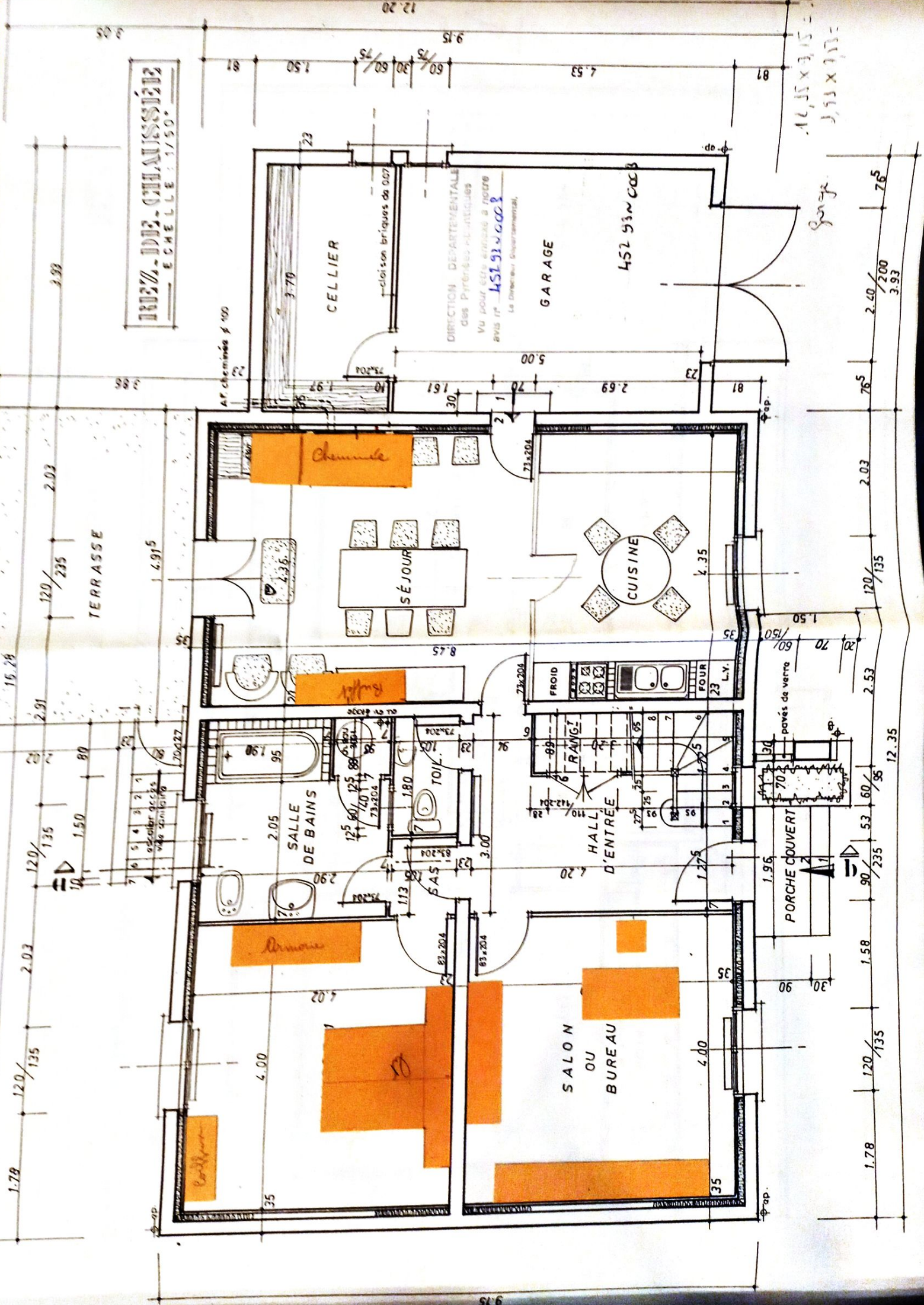

DIRECTION DEPARTEMENTALE
des Pyrenees-Atlantiques
Vu pour être annexé à l'acte
AVIS n° 451932008
Le Directeur Départemental,

12,55 x 3,15 =
3,93 x 7,77 =

Garage

12.35

A.D. - ECH: 1/50

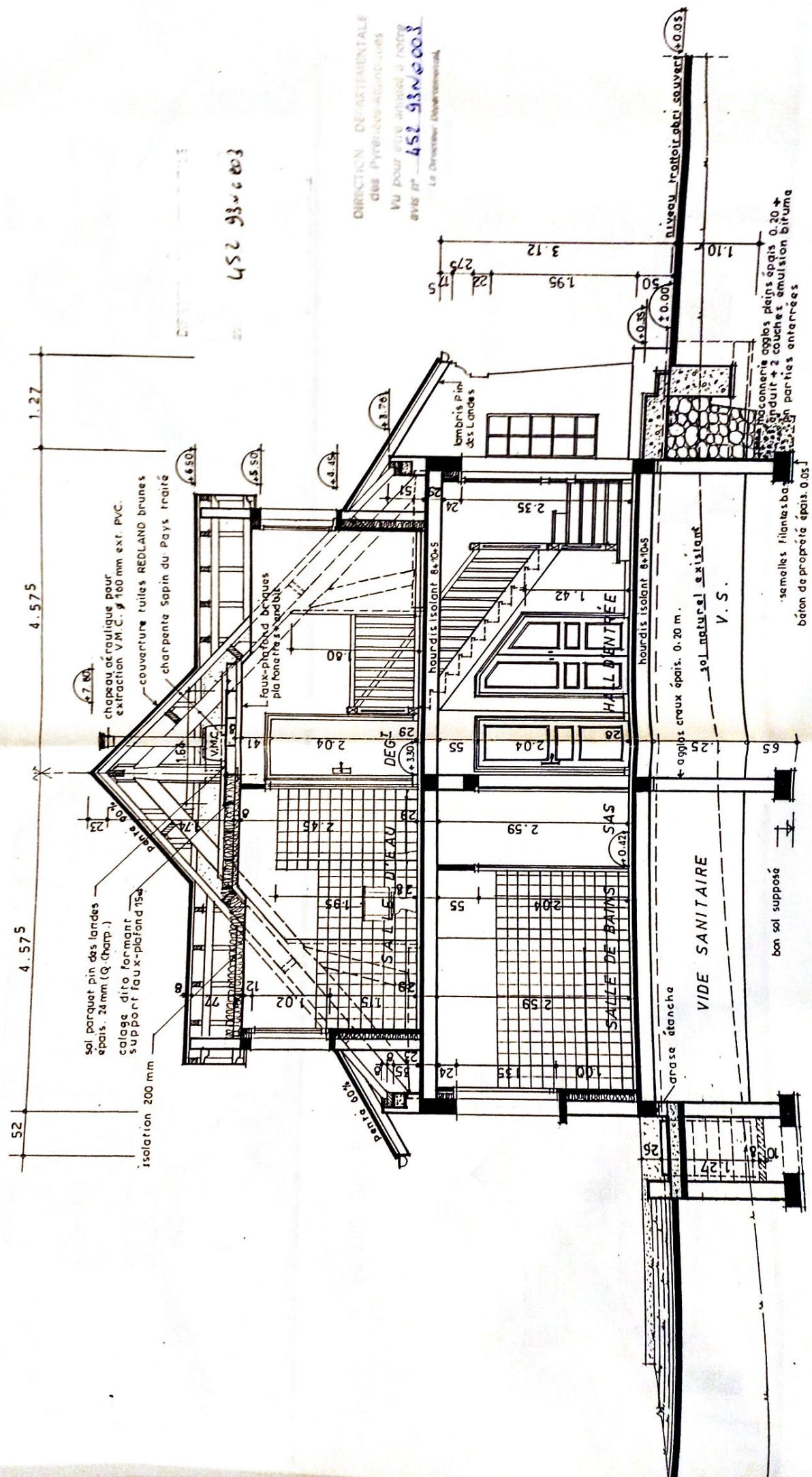

452 930 003

DIRECTION DEPARTEMENTALE
 des Pyrénées-Atlantiques
 Vu pour être annexé à notre
 avis n° 452 930 003
 Le Directeur Départemental

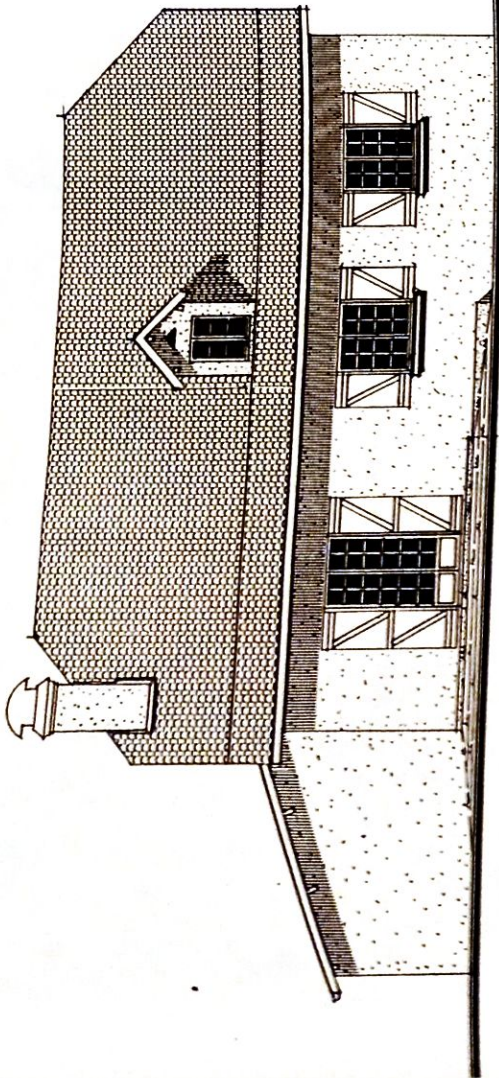

FACADE SUD _ EST

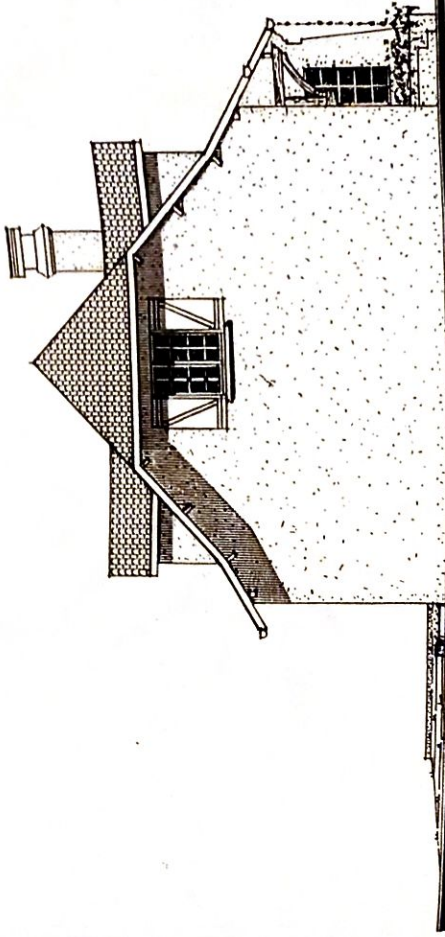

FACADE NORD _ EST

DIRECTION DEPARTEMENTALE
des Pyrénées-Atlantiques
Vu pour être annexé à notre
avis n° 452-584-0283
Le Directeur Départemental,

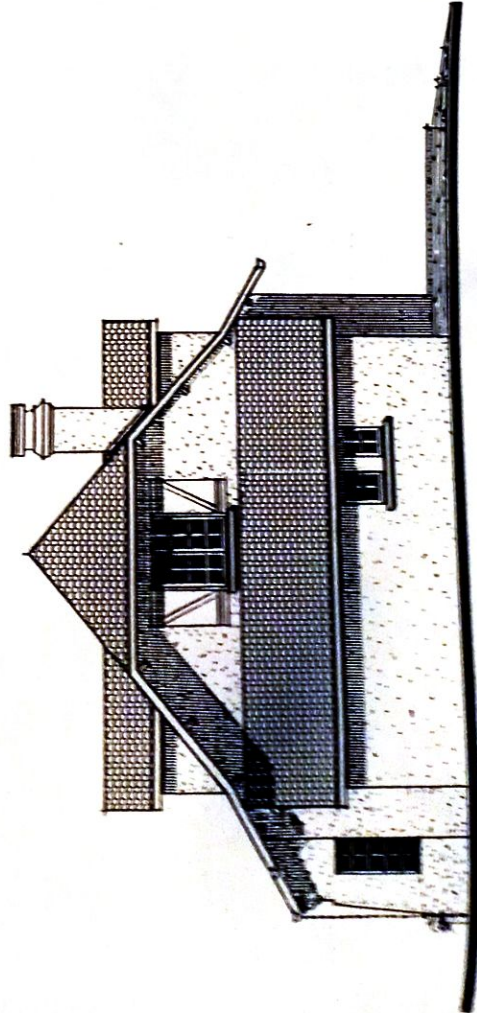

FACADE SUD _ OUEST

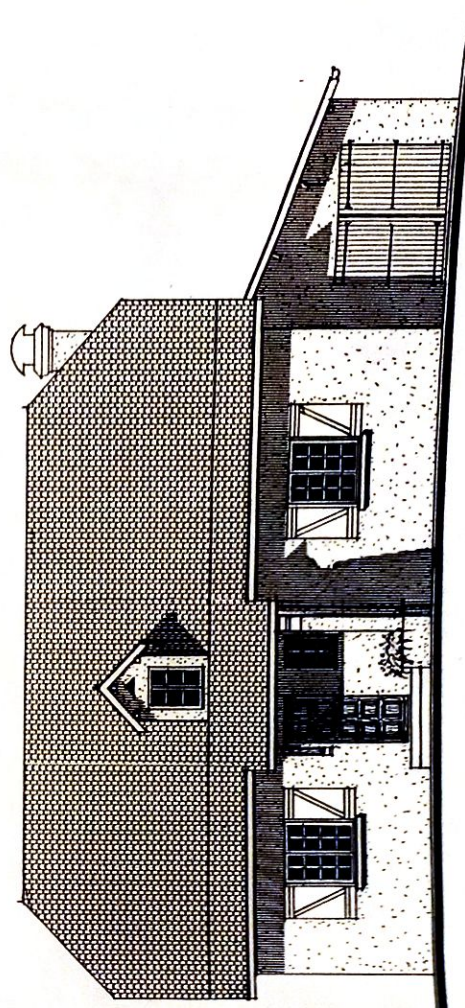

FACADE NORD _ OUEST

TABLEAU DES SURFACES

SURFACE HABITABLE :

Rez-de-Chaussée :

- Cuisine - Séjour :	36,76
- Salon ou Bureau :	16,80
- Chambre 1 :	16,08
- Hall d'Entrée :	12,60
- Sas :	1,19
- Salle de Bains :	8,57
- Toilette :	1,89

Combles Aménageables :

- Dégagement :	7,29
- Chambre 2 :	18,09
- Chambre 3 :	17,84
- Salle d'Eau :	6,22
- Rangements :	3,11

<u>93,89</u>		<u>52,46</u>
--------------	--	--------------

Total Surface Habitable : 146,35

SURFACE UTILE :

Annexes :

- Garage :	18,50)	
- Cellier :	7,29)	
- Terrasse :	14,99)	
- Porche Couvert :	3,40)	44,18

Total Surface Utile : 190,53

SURFACE HORS-OEUVRE BRUTE :

Rez-de-Chaussée :

- Habitation + Annexes :	142,59)	
- Porche Couvert :	3,85)	
- Terrasse :	14,99)	161,43)

<u>Combles Aménageables :</u>		113,00)	274,43
-------------------------------	--	----------	--------

SURFACE HORS-OEUVRE NETTE :

Déduire :

- Garage + Cellier :	29,59)	
- Porche couvert :	3,85)	
- Terrasse :	14,99)	
- Combles non aménageables :	46,45)	<u>94,88</u>

Total : 179,55

FACADE NORD 1/50

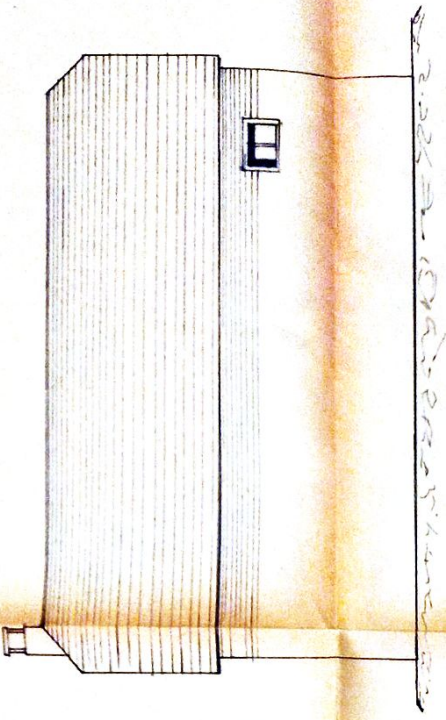

FACADE SUD 1/50

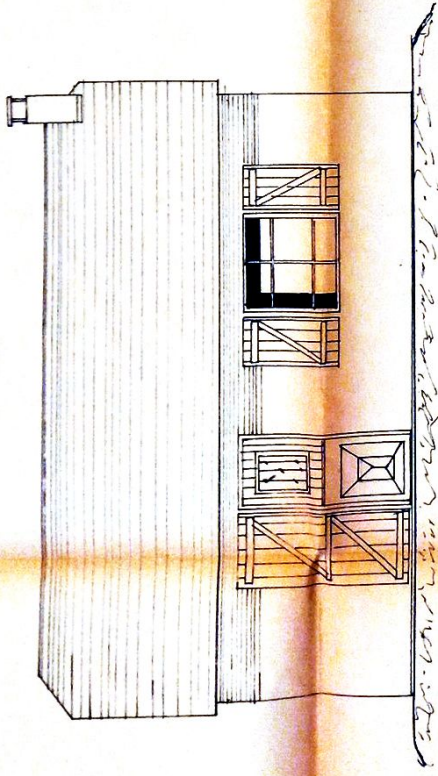

FACADE EST 1/50

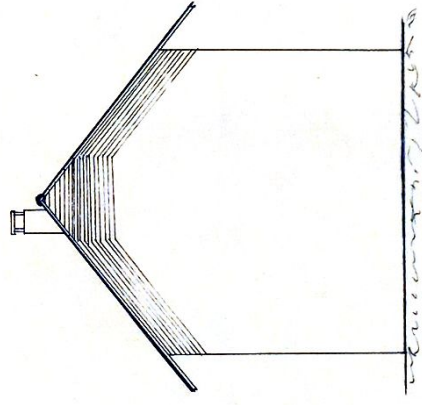

FACADE OUEST 1/50

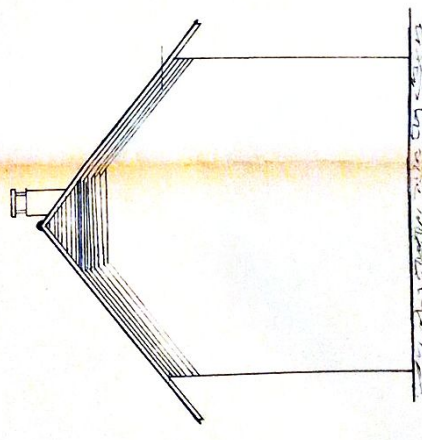

400

PLAN DE MASSE 1/500

PLAN DE SITUATION 1/2,500



VUE EN PLAN 1/50

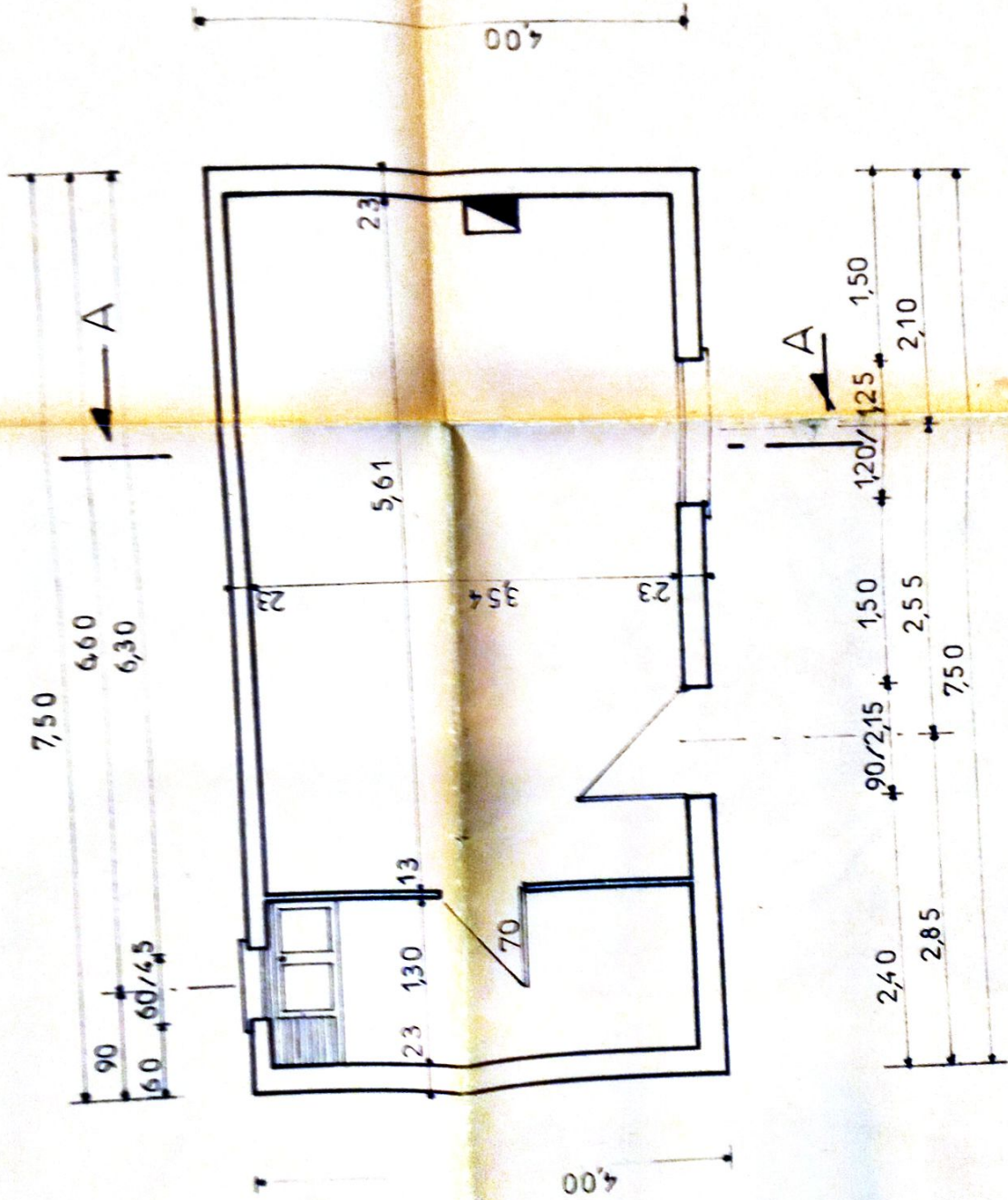

COUPE A-A 1/50

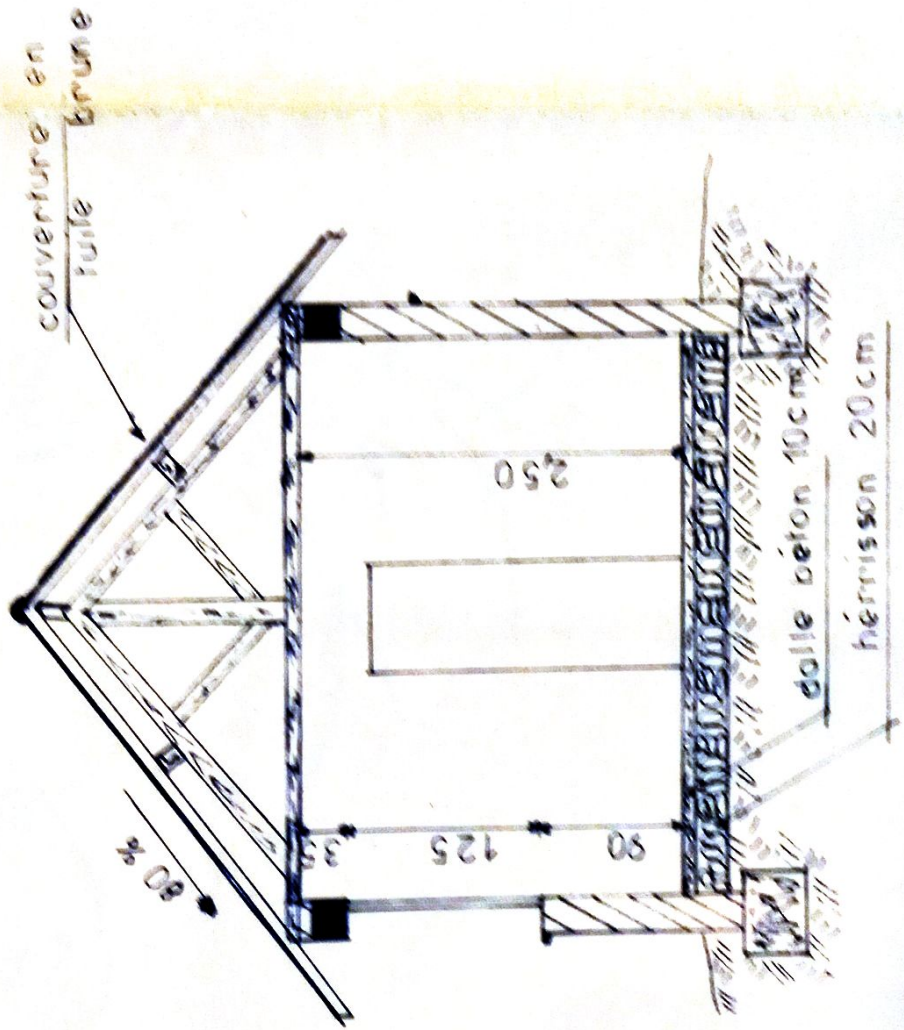

COMMUNE DE

PONSON DESSUS

CONSTRUCTION D'UNE

REMISE DE JARDIN

PROPRIETE DE

Mr & Mme CHEZEAUD

DIRECTION DEPARTEMENTALE
des Pyrénées-Atlantiques
Vu pour être annexé à notre
avis n° 452 85 NF 002
Le Directeur Départemental

PLANS

FACADES

CROQUIS